

CONSIGLIO PROVINCIALE

Il 07 SETTEMBRE 2017 alle ore 11:30, convocato dal Presidente nelle forme prescritte dalla legge, il Consiglio provinciale si è riunito nella sala delle proprie sedute per deliberare sugli oggetti iscritti all'ordine del giorno.

Presiede GIAN CARLO MUZZARELLI, Presidente della Provincia, con l'assistenza del Vice Segretario Generale FABIO LEONELLI.

Sono presenti, nel corso della trattazione dell'argomento, n. 11 membri su 13, assenti n. 2. In particolare risultano:

BENATTI MAINO	Presente	MUZZARELLI GIAN CARLO	Presente
BENATTI ROBERTO	Presente	PLATIS ANTONIO	Presente
CAIUMI MARCO	Presente	REGGIANINI STEFANO	Presente
COSTI MARIA	Presente	SILVESTRI FRANCESCA	Presente
LIOTTI CATERINA RITA	Presente	SOLOMITA ROBERTO	Presente
MORINI MASSIMILIANO	Assente	TOMEI GIAN DOMENICO	Assente
MURATORI EMILIA	Presente		

Il Presidente pone in trattazione il seguente argomento:

Atto n. 74

A.S. 2017/18 - UTILIZZO SCOLASTICO DELLE PALESTRE COMUNALI DI VIA 29 MAGGIO E DI VIA FERMI A MIRANDOLA DA PARTE DEGLI ISTITUTI GALILEI E LUOSI. APPROVAZIONE SCHEMA DI CONVENZIONE CON COMUNE DI MIRANDOLA.

Oggetto:

A.S. 2017/18 - UTILIZZO SCOLASTICO DELLE PALESTRE COMUNALE DI VIA 29 MAGGIO E DI VIA FERMI A MIRANDOLA DA PARTE DEGLI ISTITUTI GALILEI E LUOSI. APPROVAZIONE SCHEMA DI CONVENZIONE CON COMUNE DI MIRANDOLA.

Per garantire il regolare svolgimento delle lezioni delle scuole primarie e superiori di Mirandola, la Provincia di Modena utilizza da diversi anni alcuni impianti sportivi di proprietà del Comune di Mirandola.

La struttura sportiva di via 29 Maggio, palestra che la Regione Emilia Romagna ha fornito e messo a disposizione dopo il sisma del 2012, è utilizzata per lo svolgimento delle lezioni di educazione fisica da parte degli studenti dell'istituto Galilei.

La struttura comunale posta in via Fermi n. 3 presso la quale si sono già svolte le lezioni di educazione fisica degli studenti dell'istituto "Luosi", nello scorso A.S. 2016/17, è in sostituzione del Palazzetto dello Sport di via D. Pietri n. 2, tutt'ora oggetto di importanti lavori di ristrutturazione e adeguamenti normativi;

Per entrambe le palestre la Provincia di Modena e il Comune di Mirandola hanno sottoscritto apposite convenzioni per il solo A.S. 2016/17, pertanto è necessario stipulare una nuova convenzione che regolamenti l'utilizzo per l'A.S. 2017/18.

La Provincia di Modena si impegna a corrispondere al Comune di Mirandola un rimborso orario forfettario di € 14,50 più iva, per ogni impianti sportivo comprensivo di ogni onere derivante da spese di utenze, manutenzione utilizzo degli spogliatoi e servizi palestra, nonché dei costi di pulizia e di custodia dell'impianto.

Il Dirigente responsabile del Servizio interessato e il Responsabile del Servizio Finanziario hanno espresso parere favorevole, rispettivamente in ordine alla regolarità tecnica e contabile in relazione alla proposta della presente delibera, ai sensi dell'articolo 49 del Testo Unico degli Enti locali.

Il Presidente dopo aver illustrato la presente delibera la pone ai voti per alzata di mano, la stessa viene approvata con il seguente risultato:

PRESENTI n. 11

FAVOREVOLI n. 10

NON VOTANTE n. 1 (*Benatti Maino in quanto Sindaco del Comune di Mirandola*)

Per quanto precede,

IL CONSIGLIO DELIBERA

- 1) di approvare, per le motivazioni esposte in premessa e qui richiamate, la sottoscrizione della Convenzione tra la Provincia di Modena e il Comune di Mirandola per l'utilizzo scolastico della palestra di via 29 Maggio e della palestra comunale di via Fermi n. 3 a Mirandola (Mo), secondo lo schema allegato al presente atto sotto la lettera "A", quale sua parte integrante in senso formale e sostanziale;

- 2) di dare mandato al Direttore dell'Area Lavori Pubblici, il quale agisce per conto dell'Amministrazione Provinciale ai sensi dell'art. 43 dello Statuto della Provincia, di provvedere alla stipula della suddetta convenzione;
 - 3) di provvedere con successivo atto all'assunzione dell'impegno della spesa presunta a carico della Provincia di Modena per l'utilizzo scolastico delle palestre in oggetto da parte degli istituti Luosi e Galilei nell'A.S. 2017/18 al Capitolo 4378 "Prestazioni di servizi per palestre ad uso scolastico" del Bilancio 2017 che presenta la necessaria disponibilità;
 - 4) di trasmettere la presente deliberazione alla U.O. Contratti per gli adempimenti di competenza in ordine alla stipula della convenzione in oggetto.
-

Della suestesa delibera viene redatto il presente verbale

Il Presidente
GIAN CARLO MUZZARELLI

Il Vice Segretario Generale
FABIO LEONELLI

**CONVENZIONE TRA LA PROVINCIA DI MODENA ED IL COMUNE DI
MIRANDOLA PER L'UTILIZZO SCOLASTICO DELLE PALESTRE COMUNALI
DI VIA 29 MAGGIO E DI VIA FERMI**

Omessa parte introduttiva

SI CONVIENE E SI STIPULA QUANTO SEGUE:

Art. 1) OGGETTO DELLA CONVENZIONE

1. Il Comune di Mirandola affida alla Provincia di Modena l'uso in orario scolastico delle palestre comunali di via 29 Maggio, identificata al Catasto Fabbricati di Mirandola al Foglio 136, Mappale 130, e di via Fermi n.3, identificata al Catasto Fabbricati di Mirandola al Foglio 135, Mappale 57 sub 2, regolarmente idonee, agibili e funzionanti, i relativi spazi sono descritti nelle planimetrie allegate lettere A e B.

Art. 2) DURATA

1. Gli effetti della presente convenzione sono a valere per l'anno scolastico 2017/18 e quindi scadrà il 30/06/2018.

2. Trascorso tale termine la convenzione scadrà di diritto, senza necessità di alcuna disdetta, essendo esclusa la proroga tacita. Le precedenti ore di utilizzo degli impianti sportivi saranno regolate, dal punto di vista economico, secondo quanto previsto al successivo articolo 5).

Art. 3) MODALITA' DI UTILIZZO DELL'IMPIANTO

1. La Provincia di Modena potrà utilizzare le predette strutture sportive comunali soltanto in orario scolastico ed esclusivamente per garantire il regolare

svolgimento delle lezioni di educazione fisica da parte degli alunni dell'I.I.S. "Galilei" di Mirandola (MO) e da parte degli alunni dell'I.I.S. "Luosi" di Mirandola (MO) ovvero di ogni altra scuola di competenza provinciale.

2. La Provincia di Modena potrà utilizzare la struttura sportiva comunale negli orari concordati con il Comune di Mirandola e allo stesso comunicati.

3. In ogni caso la Provincia di Modena è vincolata ad usare il citato impianto sportivo e le

relative attrezzature secondo modalità che siano funzionalmente compatibili con la loro destinazione.

4. L'orario d'uso scolastico della suddetta palestra dovrà essere trasmesso dalla Provincia di Modena al Servizio Promozione del Territorio e Sport del Comune di Mirandola all'inizio dell'anno scolastico. Eventuali modifiche e integrazioni dovranno essere comunicate preventivamente al Servizio Promozione del Territorio e Sport del Comune di Mirandola dalla Provincia di Modena.

5. Il Comune di Mirandola e la Provincia di Modena si assumono reciproco impegno di dare tempestiva ed immediata informazione di ogni e qualsiasi causa che possa comportare la sospensione o l'interruzione delle attività programmate.

Art. 4) RESPONSABILITA' DELLE PARTI

1. La Provincia di Modena si assume ogni responsabilità civile e patrimoniale per danni a cose e/o persone derivanti dall'uso dei locali di cui all'art. 1) e delle relative attrezzature nei giorni e nelle ore per le quali è stata rilasciata la presente concessione.

2. In caso di perimento o di danno dei beni messi a disposizione, la Provincia di Modena sarà tenuta a risarcire il Comune di Mirandola per un uguale valore.

3. Resta imputabile al Comune di Mirandola la responsabilità di danni di natura straordinaria causati da malfunzionamenti o cedimenti strutturali degli impianti, purché non a seguito di manomissioni o, comunque, eventi di origine dolosa,

ovvero eventi naturali di gravità tale da compromettere la resistenza dei materiali.

4. L'accertamento e la quantificazione dei danni sono demandati al Comune di Mirandola, sentita la Provincia di Modena.

Art. 5) IMPEGNI DELLE PARTI

1. Le parti convengono di stabilire in Euro 14,50 più I.V.A. 22% la tariffa oraria che la Provincia di Modena dovrà versare al Comune di Mirandola per l'utilizzo della palestra di via 29 Maggio e di via Fermi per l'anno scolastico 2017/18.

2. La tariffa oraria per la palestra di via 29 Maggio e di via Fermi si intende comprensiva di ogni onere derivante da spese di utenze, manutenzione e uso degli spogliatoi e servizi, e dei costi per le attività di pulizia e di custodia, esercitate quest'ultime da personale del Comune o dallo stesso autorizzato.

3. Il pagamento della somma complessivamente a carico della Provincia di Modena per l'uso della palestra sarà seguito da emissione di regolare fattura da parte del Comune di Mirandola.

Art. 6) RECESSO E MODIFICHE ALLA CONVENZIONE

1. Qualora si verificano fatti rilevanti, atti a modificare le motivazioni e le condizioni della presente convenzione, la stessa potrà essere modificata a richiesta delle parti, mediante atto scritto.

2. Ciascuna delle parti potrà recedere dalla presente convenzione, previa comunicazione con preavviso di almeno 30 giorni a mezzo di raccomandata a.r.

Art. 7) NORME GENERALI

1. La presente convenzione è esente da bollo ai sensi dell'art. 16 allegato B) del D.P.R. 26.10.1972 n. 642 e sarà registrata soltanto in caso d'uso ai sensi del D.P.R. 26.4.1986 n. 131, mentre tutte le altre spese inerenti la stipula del presente atto sono a carico delle parti contraenti in parti uguali.

2. Per quanto non espressamente contemplato nel presente atto si fa riferimento alle norme vigenti in materia.

3. Per eventuali controversie che potessero insorgere in relazione al presente atto, le parti dichiarano competente il Foro di Modena.

Allegati:

- Planimetria palestra comunale di via 29 Maggio.
- Planimetria palestra comunale di via Fermi

PALESTRA di via Fermi



PIANTA		Tavola
2		
data	note	scala
Giugno 2013		1:100

Questo documento è di proprietà del Comune di Mirandola e non può essere riprodotto, anche parzialmente, senza autorizzazione

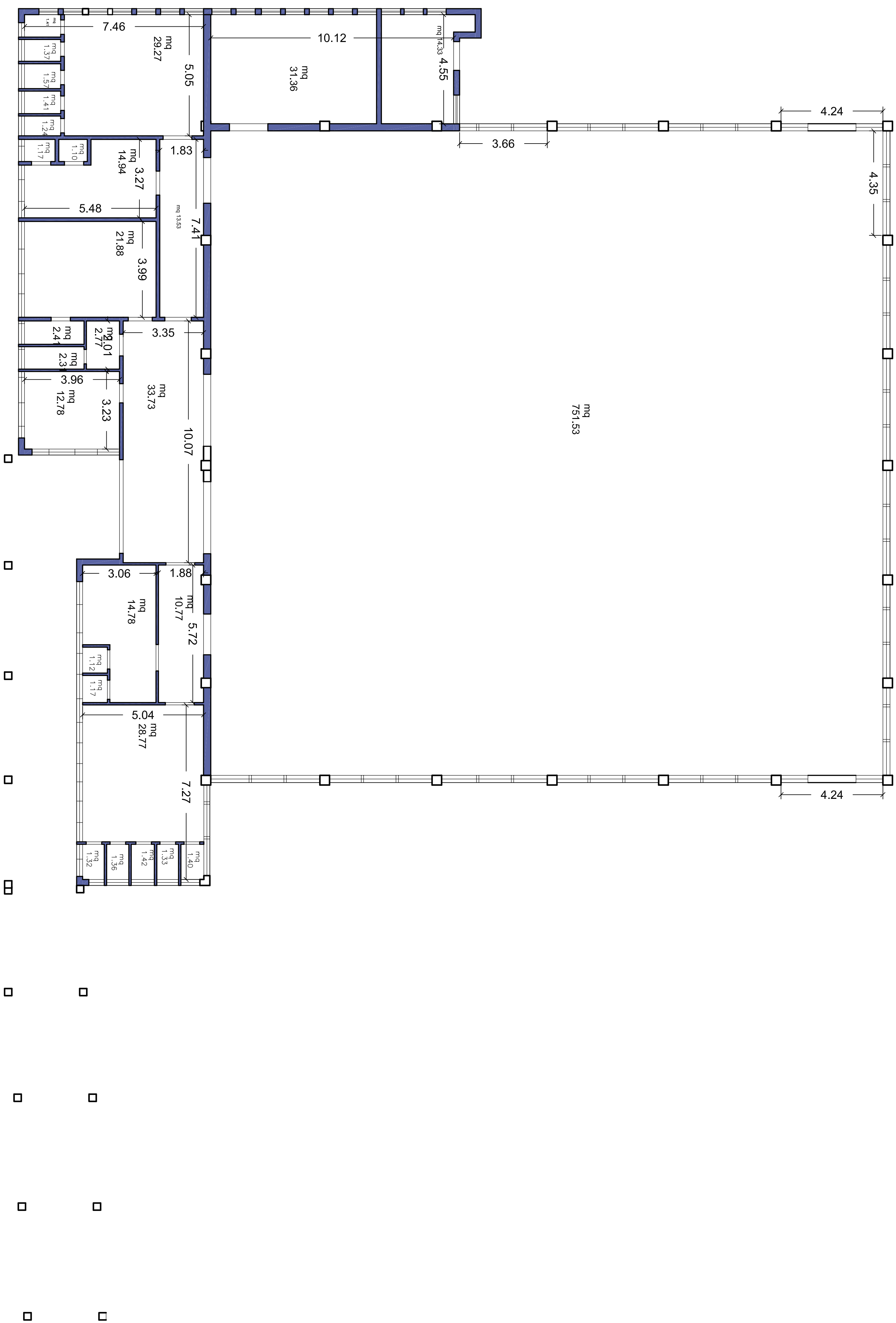

Planimetria

COPERTURA



Provincia
di Modena

Verbale n. 74 del 07/09/2017

Oggetto: A.S. 2017/18 - UTILIZZO SCOLASTICO DELLE PALESTRE COMUNALI DI VIA 29 MAGGIO E DI VIA FERMI A MIRANDOLA DA PARTE DEGLI ISTITUTI GALILEI E LUOSI. APPROVAZIONE SCHEMA DI CONVENZIONE CON COMUNE DI MIRANDOLA.

Pagina 1 di 1

CONSIGLIO PROVINCIALE

La delibera di Consiglio n. 74 del 07/09/2017 è pubblicata all'Albo Pretorio di questa Provincia, per quindici giorni consecutivi, a decorrere dalla data sotto indicata.

Modena, 12/09/2017

L'incaricato alla pubblicazione
PIPINO ANGELA

Originale firmato digitalmente



Provincia
di Modena

Verbale n. 74 del 07/09/2017

Oggetto: A.S. 2017/18 - UTILIZZO SCOLASTICO DELLE PALESTRE COMUNALI DI VIA 29 MAGGIO E DI VIA FERMI A MIRANDOLA DA PARTE DEGLI ISTITUTI GALILEI E LUOSI. APPROVAZIONE SCHEMA DI CONVENZIONE CON COMUNE DI MIRANDOLA.

Pagina 1 di 1

CONSIGLIO PROVINCIALE

La delibera di Consiglio n. 74 del 07/09/2017 è divenuta esecutiva in data 22/09/2017

IL SEGRETARIO GENERALE
DI MATTEO MARIA

Originale firmato digitalmente