ID	NOME	COMUNE	ID	NOME	COMUNE	ID	NOME	COMUNE
1	BELLESIA ROMANO & GIANNI	CARPI	76	GEOMAC DI SILVESTRI SAMUELE & C. SNC	MIRANDOLA	151	CENTRO UFFICI SRL	FIORANO MODENESE
2	BENTIVOGLI ENZO	SERRAMAZZONI	77	ICSTA REGGIANI SRL	MIRANDOLA	152	CENTRO UFFICI SRL	SASSUOLO
3	BETTELLI RECUPERI SRL	FORMIGINE	78	IMPRESA PADANA SCAVI SNC DI REGGIANI RUGGERO E GIAN LUCA	SAN FELICE SUL PANARO	153	MARTINELLI SPA	SASSUOLO
4	BETTELLI RECUPERI SRL	FORMIGINE	79	INERTI PEDERZONA SRL	FORMIGINE	154	OFFICE MARKET SRL	FIORANO MODENESE
5	BINI METALLI	MODENA	80	MOTEM2005 SRL	MODENA	155	RE.TINK SRL	MODENA
6	CERPLAST SRL	FORMIGINE	81	PRETI LUCIANO E C. SNC	SAN PROSPERO	156	T-TECH SRL	MODENA
7	CHIAPPELLI DAVIDE	SAVIGNANO SUL PANARO	82	REGGIANI COSTRUZIONI SPA	SAN POSSIDONIO	157	ECO.GE.RI. SRL	FINALE EMILIA
8	DIMER CARTA SRL	CASTELFRANCO EMILIA	83	R.I.ECO. SRL - TRATTAMENTO INERTI	MIRANDOLA	158	TRE ERRE DI RAVAGNIANI GABRIELE E C. SNC	BASTIGLIA
9	ECOPLAST SRL	MODENA	84	SINERTI SRL	SPILAMBERTO	159	FRANTOIO FONDOVALLE SRL	MARANO SUL PANARO
10	ECOEMILIA SRL	FIORANO MODENESE	85	SINERTI SRL	SASSUOLO	160	FRANTOIO FONDOVALLE SRL	SPILAMBERTO
11	ECOEMILIA SRL	FIORANO MODENESE	86	STEFANINI DETALMO	ZOCCA	161	INTERECO SRL	FIORANO MODENESE
12	ECOLOGIA CAMPIOLI SRL	FORMIGINE	87	C.I.L.S.E.A. SCRL	CARPI	162	EMILIANA ROTTAMI SPA	SAN CESARIO SUL PANARO
13	EMILIANA ROTTAMI SPA	SAN CESARIO SUL PANARO	88	ABK SIR PRODUCTION SPA	CASTELVETRO DI MODENA	163	ACR DI REGGIANI ALBERTINO SPA - INERTIZZAZIONE E FILTROPRESSATURA FANGHI	MIRANDOLA
14	FANTON ARRIGO SRL	MODENA	89	C.B.C. SPA	PRIGNANO SULLA SECCHIA	165	AIMAG SPA - DEPURATORE	MIRANDOLA
15	FE.MA. SRL	CAMPOSANTO	90	C.B.C. SPA	PRIGNANO SULLA SECCHIA	166	AKRON SPA	MODENA
16	FRATELLI BARALDI SPA	SAN PROSPERO	91	CERAMICHE CAESAR SPA	FIORANO MODENESE	169	AUTODEMOLIZIONE ROMANO DI BIRAGHIROLI MASSIMO E C. SNC	MIRANDOLA
17	GALLI SRL	CASTELNUOVO RANGONE	92	CERAMICHE CCV CASTELVETRO SPA	CASTELVETRO DI MODENA	170	AUTODEMOLIZIONI BARUFFI SNC	PAVULLO NEL FRIGNANO
18	GARC SPA	CARPI	93	CERAMICHE DAYTONA SPA	FIORANO MODENESE	171	AUTODEMOLIZIONI LONGAGNANI SRL	MODENA
19	HERAMBIENTE - STOCCAGGIO	SASSUOLO	94	CERAMICHE MARCA CORONA SPA	SASSUOLO	172	FARIPRO	CASTELFRANCO EMILIA
20	ITALMACERO SRL	MODENA	95	CERAMICHE SERRA SPA	SERRAMAZZONI	173	FARIPRO	CASTELFRANCO EMILIA
21	ITALMACERO SRL	MODENA	96	EMILCERAMICA SPA	CASTELVETRO DI MODENA	174	FARIPRO	CASTELFRANCO EMILIA
22	L.E.M.I.R. SRL	SAVIGNANO SUL PANARO	97	FINCIBEC SPA	SASSUOLO	175	CAMPO SCARL - COMPOSTAGGIO	FINALE EMILIA
23	LONGAGNANI ECOLOGIA SRL	MODENA	98	GOLD ART CERAMICA SPA	PAVULLO NEL FRIGNANO	176	CA.RE. SRL	CARPI
24	MATTIOLI SPA	SASSUOLO	99	GRUPPO C.B.S. SPA	SPILAMBERTO	178	CERAMICHE SERRA SPA	SERRAMAZZONI
25	METALFERRO SRL	CARPI	100	GRUPPO C.B.S. SPA	SASSUOLO	179	COVER.TECH SRL	CARPI
26	MODENESE ROTTAMI SRL	MODENA	101	HI-TECH SAICIS SPA	FIORANO MODENESE	180	CPL CONCORDIA SOC. COOP	CONCORDIA
27	MON-MORI SRL	FINALE EMILIA	102	INDUSTRIE CERAMICHE PIEMME SPA	CASTELVETRO DI MODENA	181	ECOBLOCKS SRL	FINALE EMILIA
28	MOROTTI SPA	SASSUOLO	103	IRIS CERAMICA SPA	FIORANO MODENESE	182	EMPORIO DELL'AUTO DI VECCHIE' MASSIMILIANO E C. SNC	CASTELFRANCO EMILIA
29	MULINAZZI RENZO	CASTELNUOVO RANGONE	104	IRIS CERAMICA SPA	SASSUOLO	186	GATTI SRL	CASTELNUOVO RANGONE
30	PANINI SRL	MODENA	105	IRIS CERAMICA SPA	FIORANO MODENESE	187	GIBERTONI CORRADO	SAN PROSPERO
31	PIRANI SRL	FINALE EMILIA	106	MANIFATTURA COTTO TUSCANIA SPA	SERRAMAZZONI	188	HERA SPA - DEPURATORE	PAVULLO NEL FRIGNANO
32	POLCART SPA	FIORANO MODENESE	107	MARAZZI GROUP SPA	FINALE EMILIA	189	HERAMBIENTE - CIC	MODENA
33	REGGIANI ROTTAMI SRL	MODENA	108	MARAZZI GROUP SPA	SASSUOLO	190	ICSTA REGGIANI SRL	FINALE EMILIA
34	RENOVA	MODENA	109	MARAZZI GROUP SPA	SASSUOLO	194	ITALSCAVI DEMOLIZIONI SRL	MODENA
35	RICICLA 3000 SRL	CAMPOGALLIANO	110	META SPA	FIORANO MODENESE	195	ITALSCAVI DEMOLIZIONI SRL	MODENA
36	SANDEI SRL	VIGNOLA	111	MIRAGE GRANITO CERAMICO SPA	PAVULLO NEL FRIGNANO	196	LIPARINI GIORGIO	CASTELFRANCO EMILIA
37	SANDEI SRL	VIGNOLA	112	MUCCI E GIACOPINI	PRIGNANO SULLA SECCHIA	197	LU-EM SRL	FIORANO MODENESE
38	SIVIERI METALLI SRL	NONANTOLA	113	NUOVA RIVAL CERAMICHE SRL	MARANELLO	198	MANICARDI SRL	FIORANO MODENESE
39	SOCFER SRL	FIORANO MODENESE	114	OPERA SRL	CAMPOSANTO	199	MENU' SRL	MEDOLLA
40	SUCCI STEFANO	ZOCCA	115	PANARIAGROUP INDUSTRIE CERAMICHE SPA	FINALE EMILIA	200	PEDRIELLI ANGELO	CARPI
41	USAI SRL	CAMPOGALLIANO	116	PASTORELLI SPA	SAVIGNANO SUL PANARO	201	RIOLA SRL	SASSUOLO
42	ZANNI SRL	VIGNOLA	117	SASSUOLO SPURGHI SRL	FIORANO MODENESE	203	S.A.F.E. DI CAVANI GOEM. LUIGI & C. SNC	MODENA
43	LOLLI OSVALDO	SERRAMAZZONI	118	SPRAY DRY	SASSUOLO	204	SAFETY KLEEN ITALIA SPA	SAN CESARIO SUL PANARO
44	PANINI TONINO & F.LLI SPA	CASTELVETRO DI MODENA	119	GRUPPO CERAMICHE RICCHETTI SPA	MARANELLO	205	SAFFIN SPA	CASTELNUOVO RANGONE
45	RIGHETTI DANILO	MODENA	120	CALCESTRUZZI CORRADINI SPA	CAMPOGALLIANO	206	SARA SRL - COMPOSTAGGIO	NONANTOLA
46	LAVASPURGO DI IMER E FEDERICO SOGARI E C. SNC	SOLIERA	121	FRANTOIO FONDOVALLE SRL	MARANO SUL PANARO	207	SORGEAQUA SRL - DEPURATORE	NONANTOLA
47	B.C.M. SRL	CAMPOGALLIANO	122	P.A.L. LAVORI STRADALI SAS DEL GEOM. LOMBARDI GIULIANO	FIORANO MODENESE	208	UNICALCESTRUZZI SPA	MODENA
48	COVILI BRUNO	GUIGLIA	123	SIMCO SRL	MODENA	211	ZIRONI SRL	FORMIGINE
49	FONDERIA CAB SRL	BASTIGLIA	124	AUTOTRASPORTI MONTECCHI & C. SNC	MODENA	212	ACR DI REGGIANI ALBERTINO SPA - STOCCAGGIO FANGHI	MIRANDOLA
50	LOSCHI MAURO SPA	SOLIERA	125	BUFFAGNI DANIELE	SASSUOLO	214	AIMAG SPA - COMPOSTAGGIO	CARPI
51	MOROTTI SPA	FORMIGINE	126	CALDERYS ITALIA SRL	FIORANO MODENESE	215	AIMAG SPA - DEPURATORE	CARPI
52	NUOVA IATI SRL	CASTELFRANCO EMILIA	127	FONDAC SPA	NONANTOLA	216	HERA SPA - DEPURATORE	SASSUOLO
53	OLEARI MARCO E C. SAS	MEDOLLA	128	BERGAMINI STEFANO	RAVARINO	217	HERAMBIENTE - CHIMICO FISICO	MODENA
54	RIGHI REINO DI RIGHI MASSIMO	NOVI DI MODENA	129	BONDI LUCIANO E C. SNC	FORMIGINE	218	HERAMBIENTE - SOLIROC	MODENA
55	ECOTERM SRL	SAN FELICE SUL PANARO	130	BRB DI BARBANTI MAURIZIO & C. SNC	MEDOLLA	219	HERAMBIENTE - CHIMICO FISICO	MODENA
56	METALSIDER2 SRL	MODENA	131	ITALTRUCIOLO SRL	MODENA	220	TEAM AMBIENTE SPA	MIRANDOLA
57	NUOVA EUROZINCO SPA	MODENA	132	VIGNALI ANTONINO	SAN CESARIO SUL PANARO	221	HERA SPA - DEPURATORE	MODENA
58	TRED CARPI SRL	CARPI	133	GATTI SRL	CASTELNUOVO RANGONE	222	HERAMBIENTE - CORTICELLA	SPILAMBERTO
59	FULL SER. AUTO DI ADAMO CALOGERO	SASSUOLO	134	COMUNE DI PAVULLO	PAVULLO NEL FRIGNANO	223	OPOCRIN SPA	FORMIGINE
60	PTS SRL	MODENA	135	PASTORELLI SRL	SPILAMBERTO	224	MARAZZI GROUP SPA	FIORANO MODENESE
61	INTERECO SRL	FIORANO MODENESE	136	RIGHI NINO SNC DI RIGHI CLAUDIO & C.	SOLIERA	225	S.A.P.I. SPA	CASTELNUOVO RANGONE
62	LA ZERLA SOCIETA' COOPERATIVA SOCIALE	MIRANDOLA	137	BOTTI ADRIANO E C. SNC	MIRANDOLA	226	ACR DI REGGIANI ALBERTINO SPA - DISCARICA RNP	MIRANDOLA
63	LAR SPA	FORMIGINE	138	NORD PELLI DI BRALLANTI GIAN CARLO SNC	SASSUOLO	227	R.I.ECO. SRL - DISCARICA RNP	MIRANDOLA
64	MIRAPLASTIK SRL	MIRANDOLA	139	CERAMICA ARTISTICA DUE SPA	PRIGNANO SULLA SECCHIA	228	R.I.ECO. SRL - TRATTAMENTO TERRE E ROCCE CONTAMINATE DA IDROCARBURI	MIRANDOLA
65	POLITECNICA CETAI SRL	MODENA	140	CERAMICHE ATLAS CONCORDE SPA	FIORANO MODENESE	229	R.I.ECO. SRL - STOCCAGGIO TERRE E ROCCE DA SCAVO	MIRANDOLA
66	CAMPAGNOLI GUIDO	MEDOLLA	141	FLORIM CERAMICHE SPA	FIORANO MODENESE	230	FARIPRO	MODENA
67	COOPERATIVA DI LAVORO UNIONE ITALIANA CIECHI - SEZIONE PROVINCIALE DI MODENA	MODENA	142	FLORIM CERAMICHE SPA	FIORANO MODENESE	231	REIPROGETTI SPA	CARPI
68	ACEA COSTRUZIONI SPA	SAN POSSIDONIO	143	GRUPPO CERAMICHE RICCHETTI SPA	FINALE EMILIA			
69	ASFALTI EMILIANI SRL	SAVIGNANO SUL PANARO	144	IRIS CERAMICA SPA	FIORANO MODENESE			
70	BIANCHINI COSTRUZIONI SRL	SAN FELICE SUL PANARO	145	MARAZZI GROUP SPA	SASSUOLO			
71	CCPL INERTI SPA	CAMPOGALLIANO	146	SICHENIA GRUPPO CERAMICHE SPA	SASSUOLO			
72	EDIL CAM SRL	SAN PROSPERO	147	SICHENIA GRUPPO CERAMICHE SPA	FIORANO MODENESE			
73	EDILPI DI FARANNA PIERO	PIEVEPELAGO	148	BETONROSSI SPA	CARPI			
74	EMILGHIAIA DI TORRICELLI ANDREA E C. SNC	CAMPOGALLIANO	149	BETONROSSI SPA	MEDOLLA			
75	F.LLI COTTAFAVA SRL	FORMIGINE	150	ITALCEMENTI FABBRICHE RIUNITE CEMENTO SPA BERGAMO	SAVIGNANO SUL PANARO BERGAMO			

Note:
- la rappresentazione cartografica descrive gli impianti di recupero\smaltimento rifiuti esistenti a dicembre 2010
- la rappresentazione cartografica non comprende:
  - gli impianti di riferimento per il PPGR per il trattamento\smaltimento del rifiuto urbano indifferenziato, per la cui ubicazione si rimanda all'allegato 5 "Carta degli impianti esistenti di riferimento per la gestione dei rifiuti urbani"
  - gli impianti mobili elencati nella tabella sottostante

IMPIANTI MOBILI

ID	NOME
164	ACR DI REGGIANI ALBERTINO SPA
167	ASFALTI EMILIANI DI FRAULINI RENZO & C. SNC
168	ASFALTI ZANIBONI DI ZANIBONI ALDO & C. SAS
177	CAVE PIUMAZZO SRL
183	FRATELLI BARALDI SPA
184	FRANTOIO FONDOVALLE SRL
185	GARC SPA
191	ICSTA REGGIANI SRL
192	I.F.A. IMPRESSA FRATELLI ABRIANELLO SNC
193	INERTI PEDERZONA SRL - 1
202	ROPA SANZIO
209	VALENTINI ALDINO
210	VITA ANGELO
213	INERTI PEDERZONA SRL - 2

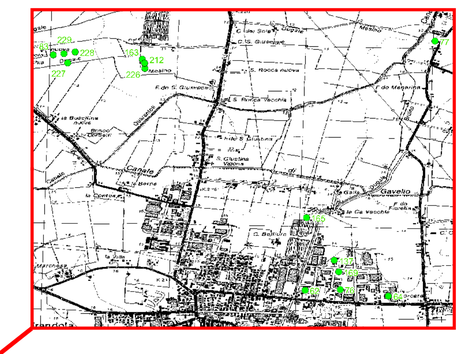

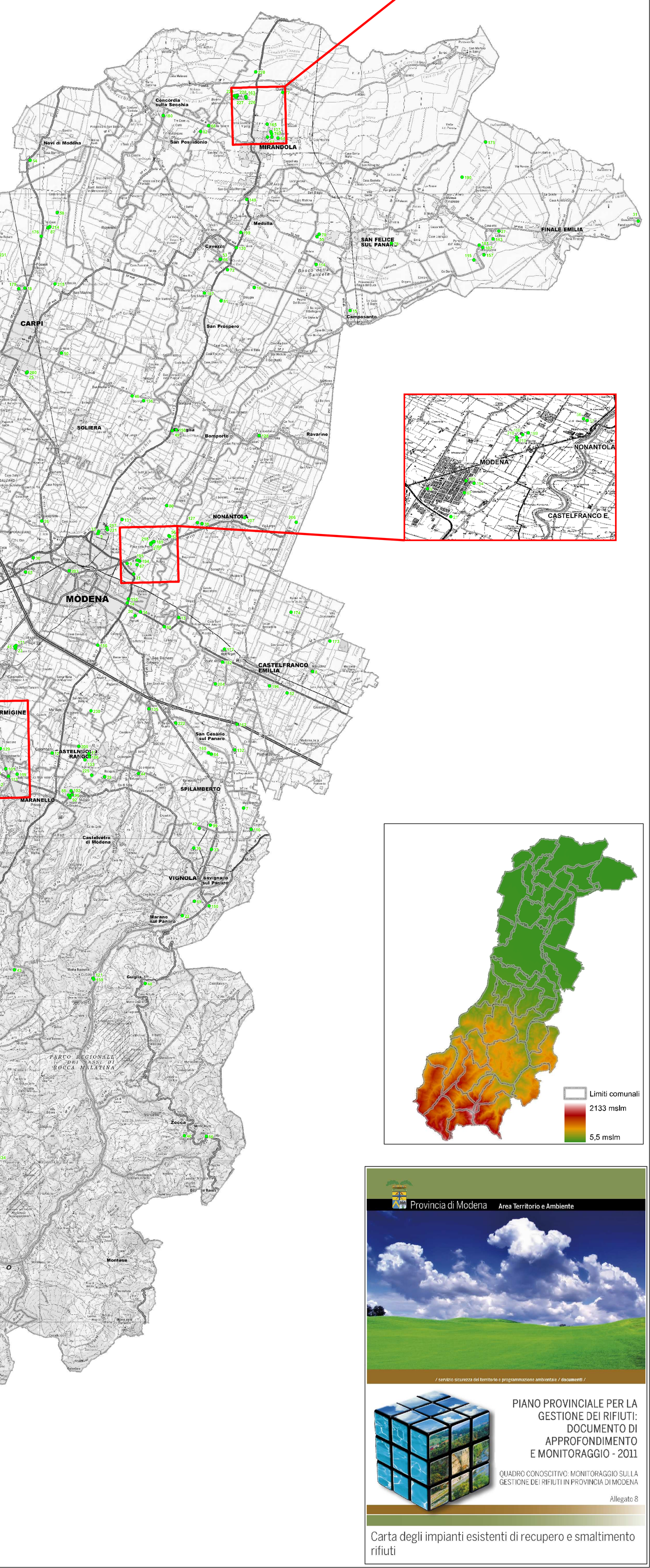

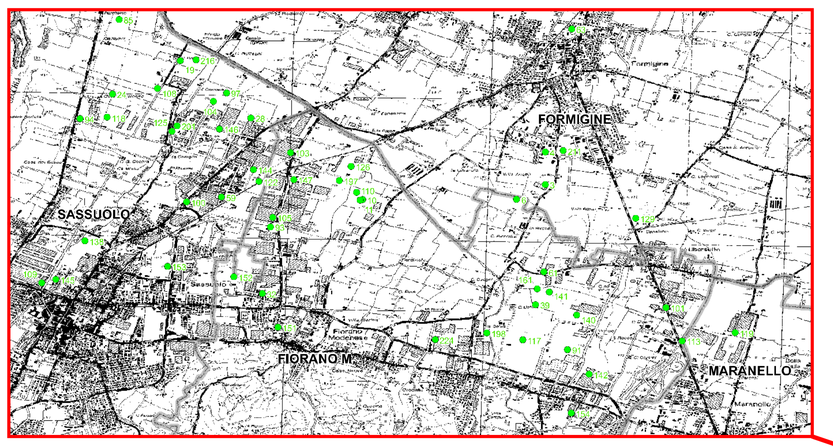

PIANO PROVINCIALE PER LA GESTIONE DEI RIFIUTI: DOCUMENTO DI APPROFONDIMENTO E MONITORAGGIO - 2011

QUADRO CONOSCITIVO: MONITORAGGIO SULLA GESTIONE DEI RIFIUTI IN PROVINCIA DI MODENA

Allegato 8

Carta degli impianti esistenti di recupero e smaltimento rifiuti