

# PROVINCIA DI MODENA

Area Tecnica  
Servizio Viabilità

telefono 059 209 623 fax 059 343 706  
Viale Jacopo Barozzi, 340, 41124 Modena c.f. e p.i. 01375710363  
centralino 059 209 111 www.provincia.modena.it provinciadi Modena@cert.provincia.modena.it  
Servizio Certificato UNI EN ISO 9001:2008 - Registrazione N. 3256 -A-

## REALIZZAZIONE DI INTERVENTI DI MANUTENZIONE STRAORDINARIA DELLA SEDE STRADALE DELLA VIABILITA' PROVINCIALE RICADENTE NELL'AREA NORD (DM 123/2020)-ANNO 2024

MODIFICHE DEL CONTRATTO  
DURANTE IL PERIODO DI EFFICACIA  
(ART. 120 - D.Lgs 36/2023)

RIFERIMENTO ELABORATO

**PV004**

### RAFFRONTO PREVENTIVI

PROT. n°	SCALA			DATA OTTOBRE 2024		
	revisione	data	descrizione	redatto	controllato	approvato
CL. 11-15-03						
DEL						
FASC. 1145 SUB						
A.D.						

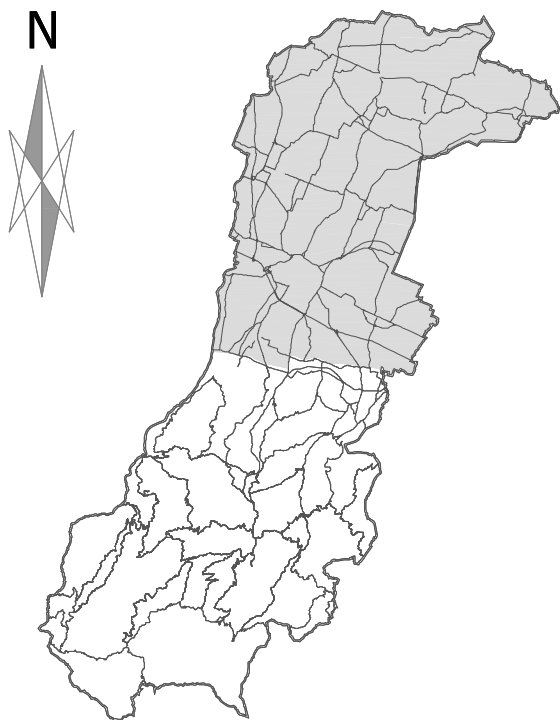

RESPONSABILE DEL PROCEDIMENTO

Dott. Geol. Luca Rossi

DIRETTORE DEI LAVORI:

Ing. Massimo Grimaldi

DIRETTORE OPERATIVO:

Geom. Sergio Dieci

COORDINATORE PER LA SICUREZZA  
IN FASE DI ESECUZIONE:

Geom. Pierluigi Quarenghi

**RAFFRONTO PREVENTIVI**

PRG	ARTICOLO	DESCRIZIONE ARTICOLO	QUANTITA'				IMPORTI			
			STIMA ORIGINARIA	STIMA PERIZIA	DIFF. POSITIVA	DIFF. NEGATIVA	STIMA ORIGINARIA	STIMA PERIZIA	DIFF. POSITIVA	DIFF. NEGATIVA
		<b>A) LAVORI</b> <i>OG3 - Strade, autostrade, ponti, viadotti, ferrovie, linee tranviarie, metropolitane, funicolari, e piste aeroportuali, e relative opere complementari</i> <b>ZONA DI MODENA</b> <b>Comune di Nonantola</b> <i>SP255 di S. Matteo della Decima</i>								
1	CB.U.HD01	Fornitura, trasporto e posa in opera di conglomerato bituminoso per strato di USURA del tipo chiuso, confezionato con bitume modificato di tipo Hard  Prezzo 141,41 Euro/t	98,70	98,70	----	----	13.957,17	13.957,17	----	----
2	FR.04	FRESATURA PAVIMENTAZIONE (4 Cm.)  Prezzo 3,37 Euro/m <sup>2</sup>	1.050,00	1.050,00	----	----	3.538,50	3.538,50	----	----
		<i>SP255T Tangenziale di Nonantola</i>								
3	CB.U.HD01	Fornitura, trasporto e posa in opera di conglomerato bituminoso per strato di USURA del tipo chiuso, confezionato con bitume modificato di tipo Hard  Prezzo 141,41 Euro/t	400,91	400,91	----	----	56.692,68	56.692,68	----	----
4	FR.04	FRESATURA PAVIMENTAZIONE (4 Cm.)  Prezzo 3,37 Euro/m <sup>2</sup>	4.265,00	4.265,00	----	----	14.373,05	14.373,05	----	----
		<b>Comune di Castelfranco E.</b> <i>SP6 di San Giovanni in Persiceto</i>								
5	CB.U.TQ01	Fornitura, trasporto e posa in opera di conglomerato bituminoso per strato di USURA del tipo chiuso  Prezzo 129,41 Euro/t	107,93	107,93	----	----	13.967,22	13.967,22	----	----
6	FR.04	FRESATURA PAVIMENTAZIONE (4 Cm.)  Prezzo 3,37 Euro/m <sup>2</sup>	1.148,20	1.148,20	----	----	3.869,43	3.869,43	----	----
		<i>SP14 di Castelfranco Emilia</i>								
7	CB.U.TQ01	Fornitura, trasporto e posa in opera di conglomerato bituminoso per strato di USURA del tipo chiuso								

**RAFFRONTO PREVENTIVI**

PRG	ARTICOLO	DESCRIZIONE ARTICOLO	QUANTITA'				IMPORTI			
			STIMA ORIGINARIA	STIMA PERIZIA	DIFF. POSITIVA	DIFF. NEGATIVA	STIMA ORIGINARIA	STIMA PERIZIA	DIFF. POSITIVA	DIFF. NEGATIVA
8	FR.04	Prezzo 129,41 Euro/t	156,42	156,42	----	----	20.242,31	20.242,31	----	----
		FRESATURA PAVIMENTAZIONE (4 Cm.)								
9	CB.U.HD01	Prezzo 3,37 Euro/m <sup>2</sup>	1.664,00	1.664,00	----	----	5.607,68	5.607,68	----	----
		<b>Comune di Sassuolo</b> <i>SP467 di Scandiano</i> Fornitura, trasporto e posa in opera di conglomerato bituminoso per strato di USURA del tipo chiuso, confezionato con bitume modificato di tipo Hard								
10	FR.04	Prezzo 141,41 Euro/t	122,95	122,95	----	----	17.386,36	17.386,36	----	----
		FRESATURA PAVIMENTAZIONE (4 Cm.)								
11	CB.U.TQ01	Prezzo 3,37 Euro/m <sup>2</sup>	1.308,00	1.308,00	----	----	4.407,96	4.407,96	----	----
		<b>Comune di Formigine</b> <i>SP15 di Magreta</i> Fornitura, trasporto e posa in opera di conglomerato bituminoso per strato di USURA del tipo chiuso								
12	FR.04	Prezzo 129,41 Euro/t	402,70	402,70	----	----	52.113,41	52.113,41	----	----
		FRESATURA PAVIMENTAZIONE (4 Cm.)								
13	CB.U.HD01	Prezzo 3,37 Euro/m <sup>2</sup>	4.284,00	4.284,00	----	----	14.437,08	14.437,08	----	----
		<b>Comune di Modena</b> <i>Tangenziale Rabin</i> Fornitura, trasporto e posa in opera di conglomerato bituminoso per strato di USURA del tipo chiuso, confezionato con bitume modificato di tipo Hard								
14	FR.04	Prezzo 141,41 Euro/t	186,12	186,12	----	----	26.319,23	26.319,23	----	----
		FRESATURA PAVIMENTAZIONE (4 Cm.)								
15	CB.U.HD01	Prezzo 3,37 Euro/m <sup>2</sup>	1.980,00	1.980,00	----	----	6.672,60	6.672,60	----	----
		<b>Comune di Modena</b> <i>SP255 di S. Matteo della Decima</i> Fornitura, trasporto e posa in opera di conglomerato bituminoso per strato di USURA del tipo chiuso, confezionato con bitume modificato di tipo Hard								

**RAFFRONTO PREVENTIVI**

PRG	ARTICOLO	DESCRIZIONE ARTICOLO	QUANTITA'				IMPORTI			
			STIMA ORIGINARIA	STIMA PERIZIA	DIFF. POSITIVA	DIFF. NEGATIVA	STIMA ORIGINARIA	STIMA PERIZIA	DIFF. POSITIVA	DIFF. NEGATIVA
16	FR.04	Prezzo 141,41 Euro/t	248,16	248,16	----	----	35.092,31	35.092,31	----	----
		FRESATURA PAVIMENTAZIONE (4 Cm.)								
17	CB.U.HD01	Prezzo 3,37 Euro/m <sup>2</sup>	2.640,00	2.640,00	----	----	8.896,80	8.896,80	----	----
		<i>Bretella collegamento SP2-SP255</i> Fornitura, trasporto e posa in opera di conglomerato bituminoso per strato di USURA del tipo chiuso, confezionato con bitume modificato di tipo Hard								
18	FR.04	Prezzo 141,41 Euro/t	68,06	68,06	----	----	9.624,36	9.624,36	----	----
		FRESATURA PAVIMENTAZIONE (4 Cm.)								
19	CB.U.TQ01	Prezzo 3,37 Euro/m <sup>2</sup>	724,00	724,00	----	----	2.439,88	2.439,88	----	----
		<i>SP486 di Montefiorino</i> Fornitura, trasporto e posa in opera di conglomerato bituminoso per strato di USURA del tipo chiuso								
20	FR.04	Prezzo 129,41 Euro/t	388,60	388,60	----	----	50.288,73	50.288,73	----	----
		FRESATURA PAVIMENTAZIONE (4 Cm.)								
21	CB.U.TQ01	Prezzo 3,37 Euro/m <sup>2</sup>	4.134,00	4.134,00	----	----	13.931,58	13.931,58	----	----
		<b>ZONA DI CARPI</b> <b>Comune di Bomporto</b> <i>SPI Sorbarese</i> Fornitura, trasporto e posa in opera di conglomerato bituminoso per strato di USURA del tipo chiuso								
22	FR.04	Prezzo 129,41 Euro/t	187,70	187,70	----	----	24.290,26	24.290,26	----	----
		FRESATURA PAVIMENTAZIONE (4 Cm.)								
23	CB.U.TQ01	Prezzo 3,37 Euro/m <sup>2</sup>	1.996,80	1.996,80	----	----	6.729,22	6.729,22	----	----
		<b>Comune di Soliera</b> <i>SPI Sorbarese</i> Fornitura, trasporto e posa in opera di conglomerato bituminoso per strato di USURA del tipo chiuso								
		Prezzo 129,41 Euro/t	542,12	542,12	----	----	70.155,75	70.155,75	----	----

**RAFFRONTO PREVENTIVI**

PRG	ARTICOLO	DESCRIZIONE ARTICOLO	QUANTITA'				IMPORTI			
			STIMA ORIGINARIA	STIMA PERIZIA	DIFF. POSITIVA	DIFF. NEGATIVA	STIMA ORIGINARIA	STIMA PERIZIA	DIFF. POSITIVA	DIFF. NEGATIVA
24	FR.04	FRESATURA PAVIMENTAZIONE (4 Cm.) Prezzo 3,37 Euro/m <sup>2</sup>	5.767,20	5.767,20	----	----	19.435,46	19.435,46	----	----
		<i>SP12 di Soliera</i>								
25	CB.U.TQ01	Fornitura, trasporto e posa in opera di conglomerato bituminoso per strato di USURA del tipo chiuso Prezzo 129,41 Euro/t	133,95	133,95	----	----	17.334,47	17.334,47	----	----
26	FR.04	FRESATURA PAVIMENTAZIONE (4 Cm.) Prezzo 3,37 Euro/m <sup>2</sup>	1.425,00	1.425,00	----	----	4.802,25	4.802,25	----	----
		<b>Comune di Carpi</b>								
		<i>SP1 Sorbarese</i>								
27	CB.U.TQ01	Fornitura, trasporto e posa in opera di conglomerato bituminoso per strato di USURA del tipo chiuso Prezzo 129,41 Euro/t	25,46	25,46	----	----	3.294,78	3.294,78	----	----
28	FR.04	FRESATURA PAVIMENTAZIONE (4 Cm.) Prezzo 3,37 Euro/m <sup>2</sup>	270,90	270,90	----	----	912,93	912,93	----	----
		<i>SP468 di Correggio</i>								
29	CB.U.TQ01	Fornitura, trasporto e posa in opera di conglomerato bituminoso per strato di USURA del tipo chiuso Prezzo 129,41 Euro/t	0,00	90,24	90,24	----	0,00	11.677,96	11.677,96	----
30	FR.04	FRESATURA PAVIMENTAZIONE (4 Cm.) Prezzo 3,37 Euro/m <sup>2</sup>	0,00	960,00	960,00	----	0,00	3.235,20	3.235,20	----
		<b>Comune di Medolla</b>								
		<i>SP5 di Cavezzo</i>								
31	CB.U.TQ01	Fornitura, trasporto e posa in opera di conglomerato bituminoso per strato di USURA del tipo chiuso Prezzo 129,41 Euro/t	176,25	462,15	285,90	----	22.808,51	59.806,83	36.998,32	----
32	FR.04	FRESATURA PAVIMENTAZIONE (4 Cm.) Prezzo 3,37 Euro/m <sup>2</sup>	1.875,00	4.916,50	3.041,50	----	6.318,75	16.568,61	10.249,86	----
		<b>Comune di Novi di Modena</b>								

**RAFFRONTO PREVENTIVI**

PRG	ARTICOLO	DESCRIZIONE ARTICOLO	QUANTITA'				IMPORTI			
			STIMA ORIGINARIA	STIMA PERIZIA	DIFF. POSITIVA	DIFF. NEGATIVA	STIMA ORIGINARIA	STIMA PERIZIA	DIFF. POSITIVA	DIFF. NEGATIVA
33	CB.U.TQ01	<i>SP8 di Mirandola</i> Fornitura, trasporto e posa in opera di conglomerato bituminoso per strato di USURA del tipo chiuso Prezzo 129,41 Euro/t	228,98	228,98	----	----	29.632,30	29.632,30	----	----
34	FR.04	FRESATURA PAVIMENTAZIONE (4 Cm.) Prezzo 3,37 Euro/m <sup>2</sup>	2.436,00	2.436,00	----	----	8.209,32	8.209,32	----	----
35	CB.U.TQ01	<i>SP468 di Correggio</i> Fornitura, trasporto e posa in opera di conglomerato bituminoso per strato di USURA del tipo chiuso Prezzo 129,41 Euro/t	59,88	59,88	----	----	7.749,07	7.749,07	----	----
36	FR.04	FRESATURA PAVIMENTAZIONE (4 Cm.) Prezzo 3,37 Euro/m <sup>2</sup>	637,00	637,00	----	----	2.146,69	2.146,69	----	----
37	CB.U.TQ01	<i>SP11 della Pioppa</i> Fornitura, trasporto e posa in opera di conglomerato bituminoso per strato di USURA del tipo chiuso Prezzo 129,41 Euro/t	591,03	591,03	----	----	76.485,19	76.485,19	----	----
38	FR.04	FRESATURA PAVIMENTAZIONE (4 Cm.) Prezzo 3,37 Euro/m <sup>2</sup>	6.287,50	6.287,50	----	----	21.188,88	21.188,88	----	----
39	CB.U.TQ01	<b>Comune di Cavezzo</b> <i>SP468 di Correggio</i> Fornitura, trasporto e posa in opera di conglomerato bituminoso per strato di USURA del tipo chiuso Prezzo 129,41 Euro/t	57,15	57,15	----	----	7.395,78	7.395,78	----	----
40	FR.04	FRESATURA PAVIMENTAZIONE (4 Cm.) Prezzo 3,37 Euro/m <sup>2</sup>	608,00	608,00	----	----	2.048,96	2.048,96	----	----
41	CB.U.TQ01	<b>ZONA DI MIRANDOLA</b> <b>Comune di Ravarino</b> <i>SP1 Sorbarese</i> Fornitura, trasporto e posa in opera di								

**RAFFRONTO PREVENTIVI**

PRG	ARTICOLO	DESCRIZIONE ARTICOLO	QUANTITA'				IMPORTI			
			STIMA ORIGINARIA	STIMA PERIZIA	DIFF. POSITIVA	DIFF. NEGATIVA	STIMA ORIGINARIA	STIMA PERIZIA	DIFF. POSITIVA	DIFF. NEGATIVA
42	FR.04	conglomerato bituminoso per strato di USURA del tipo chiuso Prezzo 129,41 Euro/t	798,15	1.140,27	342,12	----	103.288,59	147.562,34	44.273,75	----
		FRESATURA PAVIMENTAZIONE (4 Cm.) Prezzo 3,37 Euro/m <sup>2</sup>	8.491,00	12.130,50	3.639,50	----	28.614,67	40.879,79	12.265,12	----
43	CB.U.TQ01	<b>Comune di Bomporto</b> <i>SP2 Panaria Bassa</i> Fornitura, trasporto e posa in opera di conglomerato bituminoso per strato di USURA del tipo chiuso								
		Prezzo 129,41 Euro/t	2.344,55	2.344,55	----	----	303.408,22	303.408,22	----	----
44	FR.04	FRESATURA PAVIMENTAZIONE (4 Cm.) Prezzo 3,37 Euro/m <sup>2</sup>	24.942,00	24.942,00	----	----	84.054,54	84.054,54	----	----
		<i>SP5 di Cavezzo</i> Fornitura, trasporto e posa in opera di conglomerato bituminoso per strato di USURA del tipo chiuso								
45	CB.U.TQ01	Prezzo 129,41 Euro/t	0,00	312,55	312,55	----	0,00	40.447,10	40.447,10	----
		FRESATURA PAVIMENTAZIONE (4 Cm.) Prezzo 3,37 Euro/m <sup>2</sup>	0,00	3.325,00	3.325,00	----	0,00	11.205,25	11.205,25	----
46	FR.04	<b>Comune di Mirandola</b> <i>SP8 di Mirandola</i> Fornitura, trasporto e posa in opera di conglomerato bituminoso per strato di USURA del tipo chiuso								
		Prezzo 129,41 Euro/t	461,87	557,29	95,42	----	59.770,60	72.118,90	12.348,30	----
47	CB.U.TQ01	FRESATURA PAVIMENTAZIONE (4 Cm.) Prezzo 3,37 Euro/m <sup>2</sup>	4.913,50	5.928,70	1.015,20	----	16.558,50	19.979,72	3.421,22	----
		<i>SP7 delle Valli</i> Fornitura, trasporto e posa in opera di conglomerato bituminoso per strato di USURA del tipo chiuso								
48	FR.04	Prezzo 129,41 Euro/t	0,00	306,30	306,30	----	0,00	39.638,28	39.638,28	----
		FRESATURA PAVIMENTAZIONE (4 Cm.) Prezzo 3,37 Euro/m <sup>2</sup>								
49	CB.U.TQ01	Prezzo 129,41 Euro/t								
		FRESATURA PAVIMENTAZIONE (4 Cm.) Prezzo 3,37 Euro/m <sup>2</sup>								

**RAFFRONTO PREVENTIVI**

PRG	ARTICOLO	DESCRIZIONE ARTICOLO	QUANTITA'				IMPORTI			
			STIMA ORIGINARIA	STIMA PERIZIA	DIFF. POSITIVA	DIFF. NEGATIVA	STIMA ORIGINARIA	STIMA PERIZIA	DIFF. POSITIVA	DIFF. NEGATIVA
50	FR.04	FRESATURA PAVIMENTAZIONE (4 Cm.) Prezzo 3,37 Euro/m <sup>2</sup>	0,00	3.258,50	3.258,50	----	0,00	10.981,15	10.981,15	----
		<b>Comune di Medolla</b> <i>SP5 di Cavezzo</i>								
51	CB.U.TQ01	Fornitura, trasporto e posa in opera di conglomerato bituminoso per strato di USURA del tipo chiuso Prezzo 129,41 Euro/t	0,00	192,51	192,51	----	0,00	24.912,72	24.912,72	----
52	FR.04	FRESATURA PAVIMENTAZIONE (4 Cm.) Prezzo 3,37 Euro/m <sup>2</sup>	0,00	2.048,00	2.048,00	----	0,00	6.901,76	6.901,76	----
		<i>SP468 di Correggio</i>								
53	CB.U.TQ01	Fornitura, trasporto e posa in opera di conglomerato bituminoso per strato di USURA del tipo chiuso Prezzo 129,41 Euro/t	0,00	183,54	183,54	----	0,00	23.751,91	23.751,91	----
54	FR.04	FRESATURA PAVIMENTAZIONE (4 Cm.) Prezzo 3,37 Euro/m <sup>2</sup>	0,00	1.952,50	1.952,50	----	0,00	6.579,93	6.579,93	----
		<b>Comune di San Possidonio</b> <i>SP11.1 della Pioppa dir. per Mirandola</i>								
55	CB.U.TQ01	Fornitura, trasporto e posa in opera di conglomerato bituminoso per strato di USURA del tipo chiuso Prezzo 129,41 Euro/t	0,00	177,66	177,66	----	0,00	22.990,98	22.990,98	----
56	FR.04	FRESATURA PAVIMENTAZIONE (4 Cm.) Prezzo 3,37 Euro/m <sup>2</sup>	0,00	1.890,00	1.890,00	----	0,00	6.369,30	6.369,30	----
		<i>Totale OG3 - Strade, autostrade, ponti, viadotti, ferrovie, linee tranviarie, metropolitane, funicolari, e piste aeroportuali, e relative opere complementari Euro</i>					<i>1.300.492,03</i>	<i>1.628.740,14</i>		
		<i>OS10 - Segnaletica stradale non luminosa</i>								
		<b>ZONA DI MODENA</b> <b>Segnaletica orizzontale</b> <i>SEGNALETICA ORIZZONTALE</i>								
57	12.1.a	SEGNALETICA ORIZZONTALE DI NUOVO								



**RAFFRONTO PREVENTIVI**

PRG	ARTICOLO	DESCRIZIONE ARTICOLO	QUANTITA'				IMPORTI			
			STIMA ORIGINARIA	STIMA PERIZIA	DIFF. POSITIVA	DIFF. NEGATIVA	STIMA ORIGINARIA	STIMA PERIZIA	DIFF. POSITIVA	DIFF. NEGATIVA
58	12.1.b	IMPIANTO cm. 12 Prezzo 0,50 Euro/m SEGNALETICA ORIZZONTALE DI NUOVO IMPIANTO cm. 15	5.100,00	5.100,00	----	----	2.550,00	2.550,00	----	----
59	12.2.a	Prezzo 0,52 Euro/m SEGNALETICA ORIZZONTALE DI RIPASSO cm. 12	10.200,00	10.200,00	----	----	5.304,00	5.304,00	----	----
60	12.2.b	Prezzo 0,34 Euro/m SEGNALETICA ORIZZONTALE DI RIPASSO cm. 15	28.000,00	28.000,00	----	----	9.520,00	9.520,00	----	----
61	C01.052.015.a	Prezzo 0,40 Euro/m Segnaletica orizzontale, a norma UNI EN 1436, costituita da strisce di arresto, passi pedonali, zebratura eseguite media ... ialla permanente con microsfere di vetro, in opera compreso ogni onere per il tracciamento e la fornitura del materiale: per nuovo impianto, vernice in quantità pari a 1,3 kg/mq	56.000,00	56.000,00	----	----	22.400,00	22.400,00	----	----
62	C01.052.015.b	Prezzo 6,93 Euro/m² Segnaletica orizzontale, a norma UNI EN 1436, costituita da strisce di arresto, passi pedonali, zebratura eseguite media ... ialla permanente con microsfere di vetro, in opera compreso ogni onere per il tracciamento e la fornitura del materiale: ripasso di segnaletica esistente, vernice in quantità pari a 1,1 kg/mq	500,00	500,00	----	----	3.465,00	3.465,00	----	----
63	12.1.a	Prezzo 5,90 Euro/m² <b>ZONA DI CARPI</b> <b>Segnaletica orizzontale</b> <i>SEGNALETICA ORIZZONTALE</i> SEGNALETICA ORIZZONTALE DI NUOVO IMPIANTO cm. 12 Prezzo 0,50 Euro/m	860,00	860,00	----	----	5.074,00	5.074,00	----	----
			4.500,00	4.500,00	----	----	2.250,00	2.250,00	----	----

**RAFFRONTO PREVENTIVI**

PRG	ARTICOLO	DESCRIZIONE ARTICOLO	QUANTITA'				IMPORTI			
			STIMA ORIGINARIA	STIMA PERIZIA	DIFF. POSITIVA	DIFF. NEGATIVA	STIMA ORIGINARIA	STIMA PERIZIA	DIFF. POSITIVA	DIFF. NEGATIVA
64	12.1.b	SEGNALETICA ORIZZONTALE DI NUOVO IMPIANTO cm. 15 Prezzo 0,52 Euro/m	9.000,00	12.970,69	3.970,69	----	4.680,00	6.744,76	2.064,76	----
65	12.2.a	SEGNALETICA ORIZZONTALE DI RIPASSO cm. 12 Prezzo 0,34 Euro/m	28.530,00	28.530,00	----	----	9.700,20	9.700,20	----	----
66	12.2.b	SEGNALETICA ORIZZONTALE DI RIPASSO cm. 15 Prezzo 0,40 Euro/m	57.060,00	57.060,00	----	----	22.824,00	22.824,00	----	----
67	C01.052.015.a	Segnaletica orizzontale, a norma UNI EN 1436, costituita da strisce di arresto, passi pedonali, zebraatura eseguite media ... ialla permanente con microsfere di vetro, in opera compreso ogni onere per il tracciamento e la fornitura del materiale: per nuovo impianto, vernice in quantità pari a 1,3 kg/mq Prezzo 6,93 Euro/m <sup>2</sup>	600,00	600,00	----	----	4.158,00	4.158,00	----	----
68	C01.052.015.b	Segnaletica orizzontale, a norma UNI EN 1436, costituita da strisce di arresto, passi pedonali, zebraatura eseguite media ... ialla permanente con microsfere di vetro, in opera compreso ogni onere per il tracciamento e la fornitura del materiale: ripasso di segnaletica esistente, vernice in quantità pari a 1,1 kg/mq Prezzo 5,90 Euro/m <sup>2</sup>	800,00	800,00	----	----	4.720,00	4.720,00	----	----
<b>ZONA DI MIRANDOLA</b> <b>Segnaletica orizzontale</b> <u>SEGNALETICA ORIZZONTALE</u>										
69	12.1.a	SEGNALETICA ORIZZONTALE DI NUOVO IMPIANTO cm. 12 Prezzo 0,50 Euro/m	6.730,00	6.730,00	----	----	3.365,00	3.365,00	----	----
70	12.1.b	SEGNALETICA ORIZZONTALE DI NUOVO IMPIANTO cm. 15 Prezzo 0,52 Euro/m	13.460,00	13.460,00	----	----	6.999,20	6.999,20	----	----

**RAFFRONTO PREVENTIVI**

PRG	ARTICOLO	DESCRIZIONE ARTICOLO	QUANTITA'				IMPORTI			
			STIMA ORIGINARIA	STIMA PERIZIA	DIFF. POSITIVA	DIFF. NEGATIVA	STIMA ORIGINARIA	STIMA PERIZIA	DIFF. POSITIVA	DIFF. NEGATIVA
71	12.2.a	SEGNALETICA ORIZZONTALE DI RIPASSO cm. 12  Prezzo 0,34 Euro/m	26.180,00	26.180,00	----	----	8.901,20	8.901,20	----	----
72	12.2.b	SEGNALETICA ORIZZONTALE DI RIPASSO cm. 15  Prezzo 0,40 Euro/m	52.260,00	52.260,00	----	----	20.904,00	20.904,00	----	----
73	C01.052.015.a	Segnaletica orizzontale, a norma UNI EN 1436, costituita da strisce di arresto, passi pedonali, zebratura eseguite media ... ialla permanente con microsfere di vetro, in opera compreso ogni onere per il tracciamento e la fornitura del materiale: per nuovo impianto, vernice in quantità pari a 1,3 kg/mq  Prezzo 6,93 Euro/m <sup>2</sup>	500,00	500,00	----	----	3.465,00	3.465,00	----	----
74	C01.052.015.b	Segnaletica orizzontale, a norma UNI EN 1436, costituita da strisce di arresto, passi pedonali, zebratura eseguite media ... ialla permanente con microsfere di vetro, in opera compreso ogni onere per il tracciamento e la fornitura del materiale: ripasso di segnaletica esistente, vernice in quantità pari a 1,1 kg/mq  Prezzo 5,90 Euro/m <sup>2</sup>	800,00	800,00	----	----	4.720,00	4.720,00	----	----
		<i>Totale OS10 - Segnaletica stradale non luminosa Euro</i>					<i>144.999,60</i>	<i>147.064,36</i>		
		<i>SIC - Costi della Sicurezza</i>								
		<b>SICUREZZA PAVIMENTAZIONI E SEGNALETICA</b>								
		<b>Costi della Sicurezza</b>								
		<u>Sicurezza</u>								
75	SIC	COSTI DELLA SICUREZZA (vedi Tav. PE008.b- computo metrico estimativo costi della sicurezza)  Prezzo 25.425,00 Euro/a corpo	1,000	1,000	----	----	25.425,00	25.425,00	----	----
76	SIC1	COSTI DELLA SICUREZZA (vedi Tav. PV005-								

**RAFFRONTO PREVENTIVI**

PRG	ARTICOLO	DESCRIZIONE ARTICOLO	QUANTITA'				IMPORTI			
			STIMA ORIGINARIA	STIMA PERIZIA	DIFF. POSITIVA	DIFF. NEGATIVA	STIMA ORIGINARIA	STIMA PERIZIA	DIFF. POSITIVA	DIFF. NEGATIVA
		computo metrico estimativo costi della sicurezza AGGIUNTIVI)								
		Prezzo 5.809,93 Euro/a corpo	0,000	1,000	1,000	----	0,00	5.809,93	5.809,93	----
		<i>Totale SIC - Costi della Sicurezza Euro</i>					<i>25.425,00</i>	<i>31.234,93</i>		
		IMPORTO TOTALE LAVORI Euro					1.470.916,63	1.807.039,43	336.122,80	0,00
		Oneri Generici Euro					0,00	0,00		
		Oneri Speciali Euro					25.425,00	31.234,93		
		Importo dei lavori soggetti a ribasso d'asta Euro					1.445.491,63	1.775.804,50		
		Ribasso contrattuale del 5,05% / 5,05%					<b>-72.997,33</b>	<b>-89.678,13</b>		
		Oneri relativi alla sicurezza Euro					25.425,00	31.234,93		
		RESTANO NETTE Euro					1.397.919,30	1.717.361,30		
		<b>B) SOMME A DISPOSIZIONE</b>								
		I.V.A. al 22%					307.542,25	377.819,49	70.277,24	----
		Incentivi per funzioni tecniche di cui all'art. 45, comma 1, D.lgs 36/2023					29.418,33	36.140,79	6.722,46	----
		Spese per accertamenti e prove di laboratorio					9.899,35	9.899,35	0,00	----
		Contributo A.N.A.C.					660,00	660,00	0,00	----
		Ribasso d'asta ed arrotondamenti					90.199,81	0,00	----	90.199,81
		TOTALE SOMME A DISPOSIZIONE Euro					437.719,74	424.519,63	76.999,70	90.199,81
		<b>IMPORTO COMPLESSIVO Euro</b>					1.835.639,04	2.141.880,93		
		MAGGIORE SPESA Euro						306.241,89		