



Provincia
di Modena

Verbale n. 89 del 06/12/2024

Oggetto: APPROVAZIONE SCHEMA DI CONVENZIONE TRA LA PROVINCIA DI MODENA E IL COMUNE DI FINALE EMILIA PER L'UTILIZZO EXTRA-SCOLASTICO DELLE PALESTRE E RELATIVE ATTREZZATURE SPORTIVE ANNESSE AL POLO SCOLASTICO "MORANDI-CALVI" DI FINALE EMILIA (MO) AA. SS. 2024/25 E 2025/26.

Pagina 1 di 4

CONSIGLIO PROVINCIALE

Il 06 dicembre 2024 alle ore 09:00, convocato dal Presidente nelle forme prescritte dalla legge, il Consiglio provinciale si è riunito nella sala delle proprie sedute per deliberare sugli oggetti iscritti all'ordine del giorno.

La presente seduta si è svolta in modalità mista, come previsto dal Capo VII bis, art. 31 bis e ss., del Regolamento del Consiglio provinciale approvato con delibera n. 60 del 22 giugno 2022.

Presiede BRAGLIA FABIO, Presidente, con l'assistenza del Segretario Generale GAMBARINI PATRIZIA.

Sono presenti, nel corso della trattazione dell'argomento, n. 14 membri su 17, assenti n. 3.

In particolare, risultano:

BRAGLIA FABIO	Presente
CALZOLARI LORENZO	Presente
CAROLI GERMANO	Assente
GARGANO GIOVANNI	Presente
GIACOBAZZI PIERGIULIO	Presente
MEZZETTI MASSIMO	Assente
MUCCINI ROBERTA	Presente
PARADISI MASSIMO	Presente in videoconferenza
POGGI FABIO	Presente in videoconferenza
RIGHI RICCARDO	Presente in videoconferenza
ROSSINI ELISA	Presente
SARRACINO SIMONA	Presente
SPATAFORA FRANCESCO	Presente in videoconferenza
VANDELLI GIUSEPPE	Presente in videoconferenza
VENTURINI STEFANO	Assente
ZANIBONI MONJA	Presente in videoconferenza
ZIRONI LUIGI	Presente

Il Presidente pone in trattazione il seguente argomento:

Atto n. 89

APPROVAZIONE SCHEMA DI CONVENZIONE TRA LA PROVINCIA DI MODENA E IL COMUNE DI FINALE EMILIA PER L'UTILIZZO EXTRA-SCOLASTICO DELLE PALESTRE E RELATIVE ATTREZZATURE SPORTIVE ANNESSE AL POLO SCOLASTICO "MORANDI-CALVI" DI FINALE EMILIA (MO) AA. SS. 2024/25 E 2025/26.

Oggetto:

APPROVAZIONE SCHEMA DI CONVENZIONE TRA LA PROVINCIA DI MODENA E IL COMUNE DI FINALE EMILIA PER L'UTILIZZO EXTRA-SCOLASTICO DELLE PALESTRE E RELATIVE ATTREZZATURE SPORTIVE ANNESSE AL POLO SCOLASTICO "MORANDI-CALVI" DI FINALE EMILIA (MO) AA. SS. 2024/25 E 2025/26.

La Provincia di Modena è proprietaria degli immobili di via Digione a Finale Emilia (Mo), adibiti a sede del Liceo Morandi e dell'ITA "Calvi" di Finale Emilia (Mo) e degli annessi impianti sportivi.

In una prospettiva di utilizzo razionale e ottimale degli impianti sportivi, da anni, il Comune di Finale Emilia utilizza questi impianti sportivi di proprietà provinciale per soddisfare le richieste di attività motoria delle società sportive locali.

L'utilizzo extra-scolastico di questi impianti sportivi è sempre stato regolato da apposite convenzioni sottoscritte dai due enti.

In data 19/09/2024 la Provincia di Modena ha trasmesso al Servizio Sport del Comune di Finale Emilia lo schema di convenzione per l'utilizzo in orario extra-scolastico delle palestre annesse al Polo scolastico "Morandi - Calvi" e le relative attrezzature sportive per gli AA.SS. 2024/25- 2025/26.

Il Comune di Finale Emilia ha approvato il citato schema di convenzione proposto dalla Provincia di Modena con propria deliberazione del Consiglio Comunale n. 76 del 25/09/2024, esecutiva ai sensi di legge.

Si rende quindi necessario approvare la sottoscrizione del citato schema di convenzione in vista della successiva stipulazione.

Il Responsabile del procedimento è il Dirigente responsabile del Servizio Appalti e Contratti della Provincia di Modena, Avv. Barbara Bellentani.

Ai sensi dell'art. 13 del Regolamento europeo n. 679/2016, l'Ente Provincia di Modena, in qualità di "Titolare" del trattamento, è tenuta a fornire informazioni in merito all'utilizzo dei dati personali, consultabili nel sito internet dell'Ente:

<https://www.provincia.modena.it/servizi/urp/accessibilita-e-note-legali-del-sito/privacy/>.

Il Titolare del trattamento dei dati personali di cui alla presente Informativa è l'Ente Provincia di Modena, nella persona del Presidente della Provincia pro-tempore, con sede in Modena, Viale Martiri della libertà n. 34, CAP 41121.

L'Ente Provincia di Modena ha designato quale Responsabile della protezione dei dati la società Lepida S.c.p.A., contattabile tramite e-mail dpo-team@lepida.it oppure telefonicamente al numero 051/6338860.

L'Ente ha designato i Responsabili del trattamento nelle persone dei Direttori d'Area in cui si articola l'organizzazione provinciale, che sono preposti al trattamento dei dati contenuti nelle banche dati esistenti nelle articolazioni organizzative di loro competenza.

Il Dirigente responsabile del Servizio interessato e il Direttore dell'Area Amministrativa hanno espresso parere favorevole, rispettivamente in ordine alla regolarità tecnica e contabile, in relazione alla proposta della presente delibera, ai sensi dell'articolo 49 del Testo Unico degli Enti Locali.

Il Presidente dichiara aperta la trattazione del presente oggetto.

BELLENTANI BARBARA - Dirigente servizio Appalti e contratti

Buongiorno, Faccio una premessa. Di solito noi come ufficio patrimonio portiamo due tipologie di atti in Consiglio: uno che riguarda la ricerca, cioè la disponibilità di immobili per uso sportivo, legata alla popolazione scolastica, quindi ai ragazzi degli Istituti scolastici superiori, per poter svolgere l'attività; e dall'altra parte noi, quali proprietari di impianti sportivi presso invece le scuole, laddove quindi ci siano disponibilità in proprietà, diamo e concediamo l'utilizzo di questi impianti ad Enti Locali, ai Comuni, o Associazioni che ne fanno richiesta. Quindi nell'ambito di questo oggetto noi siamo nella concessione di un impianto, che è quello degli Istituti superiori a Finale Emilia, a favore del Comune di Finale Emilia. Ciò anche per rendere fruibili questi impianti da parte delle comunità locali, oltre a quello che è l'orario scolastico. Questo tipo di disponibilità che noi diamo è onerosa, quindi viene corrisposta una tariffa oraria, sulla base di un calendario che l'Amministrazione Comunale ci deve presentare. Tutte le responsabilità che derivano da eventuali danni che possono essere arrecati a terzi, restano in capo ovviamente al Comune utilizzatore. Quindi questa fa parte di una di quelle tipologie di convenzione dove gli impianti provinciali vengono messi a disposizione in questo caso ad un Comune. Per il resto sono dei rapporti abbastanza ordinari, delle attività convenzionali di natura ordinaria. Non ho nient'altro da aggiungere.

Non avendo alcun Consigliere/a chiesto la parola, il Presidente pone ai voti, per appello nominale, la presente delibera che viene approvata all'unanimità dei presenti con il seguente risultato:

PRESENTI	n. 14	
FAVOREVOLI	n. 14	(Presidente Braglia, Consiglieri/e Calzolari, Gargano, Muccini, Paradisi, Poggi, Righi, Sarracino, Zaniboni e Zironi, Giacobazzi, Rossini, Spatafora e Vandelli)

Per quanto precede,

IL CONSIGLIO DELIBERA

- 1) di autorizzare, per le motivazioni esposte e qui richiamate, la sottoscrizione con il Comune di Finale Emilia della convenzione per l'utilizzo extra-scolastico degli impianti sportivi e relative attrezzature sportive annessi al Liceo "Morandi" e all'ITA "Calvi" di Finale Emilia (Mo), più brevemente definito Polo Scolastico "Calvi-Morandi" di Finale Emilia (Mo), per gli AASS 2024/2025 e 2025/2026;
- 2) di dare atto che la convenzione sarà sottoscritta secondo lo schema contrattuale allegato al presente atto quale parte integrante in senso formale e sostanziale e avrà una validità relativa agli AA.SS. 2024/2025-2025/2026;
- 3) di autorizzare il Dirigente del Servizio Appalti e Contratti a sottoscrivere la presente convenzione in nome e per conto della Provincia di Modena;

- 4) di dare atto che con determina 1802 del 18/10/2024 si è già provveduto, nell'attesa di addivenire alla condivisione dello schema convenzionale in oggetto, all'accertamento della somma imponibile di € 5.000,00 a titolo di corrispettivo presunto a carico del Comune di Finale Emilia per l'utilizzo extra-scolastico dei predetti impianti sportivi nell'anno 2025, al Capitolo 660 "Affitti attivi di terreni e fabbricati" del Peg 2025;
 - 5) di dare atto che si provvederà con successivi provvedimenti all'accertamento dei corrispettivi presunti spettanti alla Provincia di Modena per l'utilizzo extra-scolastico degli impianti sportivi in parola per la successiva annualità 2026;
 - 6) di trasmettere la presente deliberazione alla U.O. Contratti per gli adempimenti di competenza in ordine alla stipula della convenzione in oggetto.
-

Della sujestesa delibera viene redatto il presente verbale

Il Presidente
BRAGLIA FABIO

Il Segretario Generale
GAMBARINI PATRIZIA

Piano Terra

LETT. "A1"
PALESTRA MORANDI

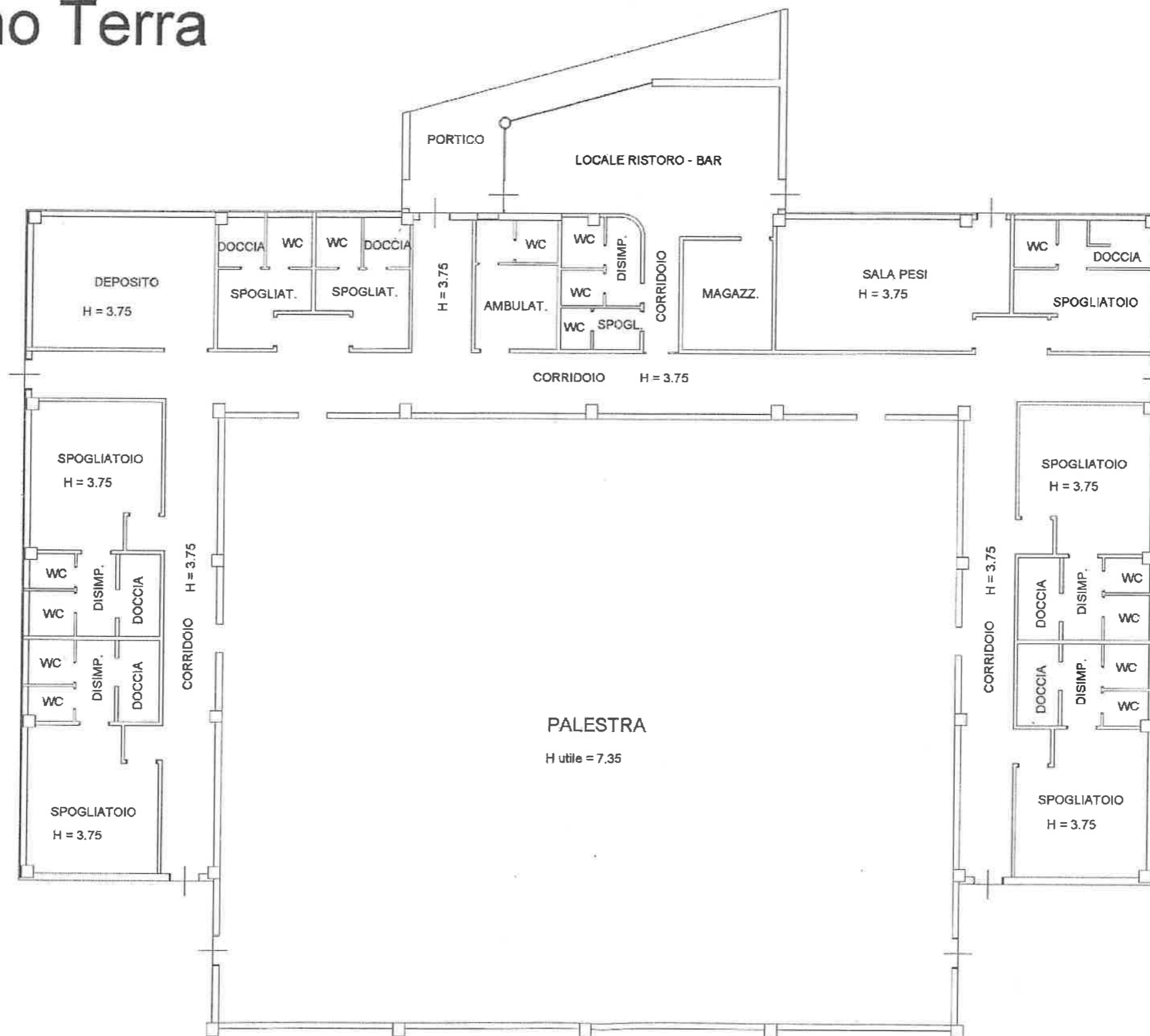

LETT. "A2"
PALESTRA "CALVI"

PIANO TERRA
H=3.22 mt

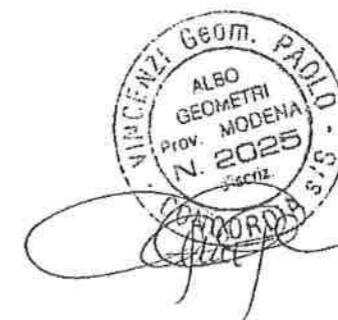
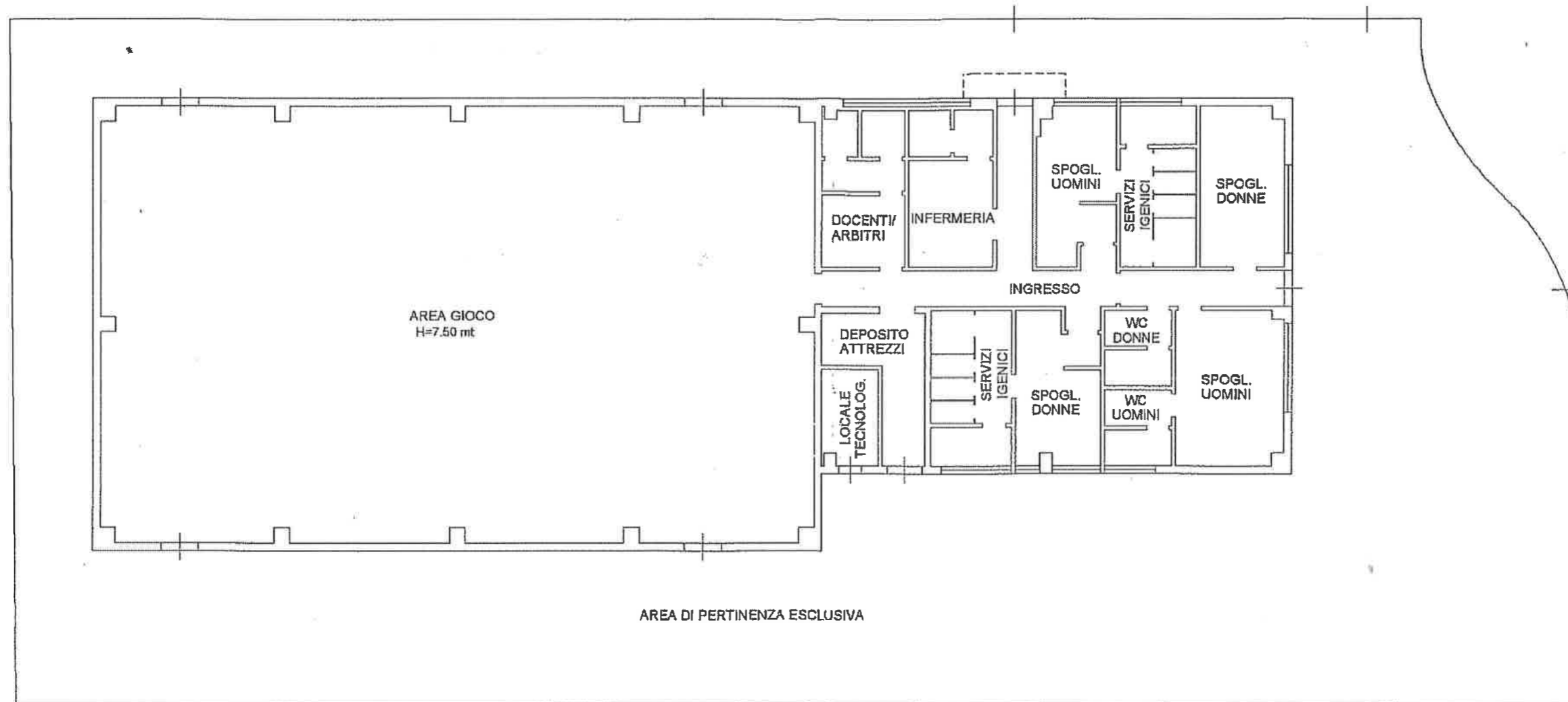

CONVENZIONE TRA LA PROVINCIA DI MODENA E IL COMUNE DI FINALE EMILIA PER USO EXTRA-SCOLASTICO DELLE PALESTRE DEL POLO SCOLASTICO "CALVI-MORANDI" DI FINALE EMILIA (MO) A.S. 2024/25-2025/26

L'anno _____, il giorno _____ del mese di _____
in Modena, presso gli Uffici della Provincia, in Viale Martiri della Libertà n. 34, sono comparsi i sigg.ri:

BARBARA BELLENTANI nata a Modena (Mo) il 17/09/2974, che dichiara di intervenire nel presente atto nella sua qualità di Direttore dell'Area Lavori Pubblici della "**PROVINCIA DI MODENA**" (Codice Fiscale e P.IVA 01375710363) con sede in Modena, Viale Martiri della Libertà n. 34, ivi domiciliato per la carica, ed in rappresentanza di detto Ente, ai sensi dell'art. 43, comma 3' dello Statuto della Provincia di Modena, ed in esecuzione della delibera di Consiglio n. _____ del _____”;

e

_____ nato/a a _____
(____) il ___/___/___ che interviene nel presente atto nella sua qualità di Responsabile del Servizio Sport del "**COMUNE DI FINALE EMILIA**" (Codice Fiscale e P.IVA 00226970366) con sede in Finale Emilia (Mo), Piazza Verdi n. 1, ivi domiciliata per la carica, ed in rappresentanza di detto Ente, ai sensi dell'art. 107 del D.Lgs. 267/2000, ed in esecuzione della deliberazione del Consiglio Comunale n. 116 del 25/09/2020;

SI CONVIENE E SI STIPULA QUANTO SEGUE:

Art.1) oggetto della convenzione

Corrispondendo ad un disegno di utilizzo razionale ed intensivo delle risorse pubbliche, la Provincia di Modena, concede con il presente atto al Comune di Finale Emilia l'utilizzo, in orario extra-scolastico, degli impianti sportivi annessi al Polo Scolastico "Calvi-Morandi" di Finale Emilia (Mo), via Digione n. 20, per permettere al predetto Comune di soddisfare la domanda di attività motoria e sportiva e favorire lo svolgimento delle attività agonistiche e competitive delle società sportive e degli enti di promozione sportiva operanti nel territorio comunale.

Art.2) descrizione degli impianti sportivi

Gli impianti sportivi oggetto della presente convenzione sono:

A) la palestra del Liceo "Morandi", catastalmente identificata al Catasto Fabbricati di detto Comune al Foglio 65 Mappale 96 Subalterno 12; l'impianto ha una superficie di circa mq. 800, ed è dotata di spogliatoi e servizi igienici, come risulta dalla planimetria allegata al presente atto sotto la lettera "A1", quale sua parte integrante in senso formale e sostanziale.

Per accedere all'impianto sportivo in orario extra-scolastico l'unico accesso disponibile è quello da via di Sotto, pertanto il Comune di Finale Emilia dovrà provvedere all'apertura e alla chiusura del cancello d'ingresso, prendendo gli opportuni accordi con la scuola.

Le parti convengono che il Comune di Finale Emilia potrà collocare le proprie attrezzature sportive e quanto necessario alle attività di pulizia esclusivamente nel locale evidenziato in colore rosso nella citata planimetria; in detto locale non è ammesso il

deposito di materiale di altra natura.

B) la palestra dell'ITA "Calvi", catastalmente identificata al Catasto Fabbricati di detto Comune al Foglio 88 Mappale 696; l'impianto ha una superficie di circa mq. 700, ed è dotata di spogliatoi e servizi igienici, come risulta dalla planimetria allegata al presente atto sotto la lettera "A2", quale sua parte integrante in senso formale e sostanziale.

Per accedere all'impianto sportivo in orario extra-scolastico l'unico accesso disponibile è quello da via Di Sotto, pertanto il Comune di Finale Emilia dovrà provvedere all'apertura e alla chiusura del cancello d'ingresso, prendendo gli opportuni accordi con la scuola.

Art.3) modalità di utilizzo dell'impianto sportivo

Gli impianti sportivi descritti all'art. 2) potranno essere utilizzati dal Comune di Finale Emilia esclusivamente in orario extra-scolastico (dalle ore 16,30 nei giorni dal lunedì al venerdì e dalle ore 14,00 il sabato, per l'intera giornata della domenica) e ogni qual volta gli stessi non dovranno restare a disposizione del Liceo "Morandi" e dell'ITA "Calvi" di Finale Emilia per l'attività scolastica curriculare di educazione fisica ovvero per altre specifiche esigenze didattiche delle scuole.

All'inizio e al termine di ciascuna Stagione Sportiva di validità della presente convenzione, il Comune di Finale Emilia dovrà inviare alla U.O. Patrimonio della Provincia di Modena, al Liceo "Morandi" e all'ITA "Calvi" di Finale Emilia il calendario settimanale di utilizzo extra-scolastico della struttura sportiva indicando le tipologie delle attività sportive da svolgere.

Nel corso dell'anno dovranno essere inoltre comunicate ai medesimi soggetti gli eventuali periodi di sospensione dei citati utilizzi extra-scolastici, per assicurare il regolare funzionamento e/o distacco dei servizi di riscaldamento, luce e acqua.

I termini e le modalità di utilizzo extra-scolastico degli impianti sportivi di cui all'articolo 2) non dovranno in alcun modo comprometterne il loro normale utilizzo scolastico, che in ogni caso ha carattere prioritario rispetto all'uso extra-curriculare.

Si conviene che i rispettivi locali "infermeria" degli impianti di cui all'art. 2) sono a servizio sia delle scuole (durante l'orario scolastico) che del Comune di Finale Emilia (durante l'orario extra-scolastico); ciascun utilizzatore degli impianti sportivi dovrà provvedere alla fornitura e al deposito del proprio materiale sanitario.

Art.4) durata della convenzione

La presente convenzione decorre dalla Stagione Sportiva 2024/25 e avrà scadenza alla stagione sportiva 2025/26 (2 anni). Al termine della stagione sportiva la convenzione scadrà di diritto, senza necessità di disdetta, essendo esclusa la proroga tacita.

Ciascuna delle parti potrà recedere dalla presente convenzione, previa comunicazione da inviare alla controparte con preavviso di tre mesi.

La Provincia di Modena potrà revocare la presente convenzione in qualsiasi momento, per sopravvenute esigenze di destinazione prevalente delle palestre all'uso scolastico e in generale per motivi di pubblico interesse ovvero nei casi di gravi inadempienze del Comune.

Art.5) gestione e manutenzione degli impianti sportivi

Le strutture sportive descritte all'art. 2) sono nel loro complesso conformi alla vigente normativa in materia di sicurezza e conformità degli impianti.

Il Comune di Finale Emilia si impegna pertanto ad utilizzare detti impianti sportivi e le relative attrezzature di proprietà provinciale esclusivamente per le finalità di cui all'articolo 1).

Durante gli orari di utilizzo extra-scolastico, il Comune di Finale Emilia dovrà provvedere di-

rettamente o per il tramite di terzi alle attività di custodia e pulizia delle strutture; in ogni caso dovrà essere garantita la perfetta funzionalità ed efficienza delle strutture per le attività curricolari di educazione fisica.

Restano a carico della Provincia di Modena le spese di funzionamento e di manutenzione delle strutture.

Art.6) responsabilità delle parti

Il Comune di Finale Emilia si assume ogni responsabilità civile, penale e patrimoniale per danni a cose e/o persone derivanti dall'uso dei locali e delle attrezzature nei giorni e nelle ore per le quali è stata rilasciata la presente concessione, esonerando da responsabilità la Provincia di Modena, il Liceo "Morandi" e l'ITA "Calvi" di Finale Emilia.

Qualora durante l'utilizzo extrascolastico delle palestre in oggetto venissero arrecati dei danni alle strutture e/o alle relative attrezzature fisse e/o mobili, il referente del Comune di Finale Emilia dovrà darne tempestiva e formale comunicazione scritta al Dirigente Scolastico dell'Istituto "Morandi" e/o dell'ITA "Calvi" ed alla U.O. Patrimonio della Provincia di Modena per evitare qualsiasi pregiudizio al regolare svolgimento delle attività curricolari di educazione fisica.

Il Comune di Finale Emilia dovrà rimborsare alla Provincia di Modena ogni spesa da quest'ultima sostenuta per il ripristino delle strutture e/o delle relative attrezzature fisse e/o mobili danneggiate.

Art. 7) sicurezza

Durante l'orario extra-scolastico gli impianti sportivi di cui all'art. 2) sono affidati alla custodia del Comune di Finale Emilia che ne avrà la totale responsabilità ai sensi del T.U. D.Lgs. n. 81/2008.

La Provincia di Modena si impegna a fornire al Comune di Finale Emilia il Piano di Emergenza ed Evacuazione (PEE) dei due edifici che il Comune dovrà portare a conoscenza dei soggetti ai quali sarà concesso l'utilizzo extra-scolastico degli impianti.

Il Comune di Finale Emilia dovrà verificare che ciascun soggetto utilizzatore degli impianti sportivi adotti le misure previste nel citato PEE.

Il Comune di Finale Emilia dovrà, inoltre, comunicare alla Provincia di Modena e ai Dirigenti Scolastici del Liceo "Morandi" e dell'ITA "Calvi" i nominativi dei rispettivi addetti all'emergenza richiesti e formati per le caratteristiche degli impianti in oggetto (antincendio e primo soccorso) che ciascun soggetto utilizzatore dovrà individuare.

Gli addetti all'emergenza potranno anche essere i responsabili per la gestione ordinaria degli impianti sportivi durante l'orario extra-scolastico (controllo accessi, pulizia, danni, segnalazione inconvenienti e anomalie, ...).

Nei casi di mancata nomina e/o comunicazione dei soggetti responsabili per la sicurezza, la Provincia di Modena riterrà responsabile, ai sensi del T.U. D.Lgs. n. 81/2008, il Comune di Finale Emilia.

Art. 8) accordi economici

Per l'uso degli impianti sportivi di cui all'art. 2) il Comune di Finale Emilia è tenuto al pagamento di una tariffa oraria alla quale sarà aggiunta l'IVA nella misura di legge.

La quota è comprensiva di ogni onere derivante da costi di utenze, manutenzioni, uso degli spogliatoi e servizi (pulizia e sorveglianza escluse).

Per la Stagione Sportiva 2024/25 la quota oraria per l'utilizzo extra-scolastico di ciascuno degli impianti sportivi di cui all'art. 2) è determinato in € 11,25 più Iva.

Al termine della stagione sportiva il Comune di Finale Emilia dovrà rendicontare il numero totale delle ore di utilizzo extra-scolastico di ciascuno degli impianti di cui all'art. 2).

Il corrispettivo complessivamente a carico del Comune di Finale Emilia dovrà essere versato dal Comune di Finale Emilia alla Provincia di Modena, dietro apposita richiesta di pagamento inviata dalla Provincia di Modena.

Per ciascuno degli impianti sportivi utilizzati, il Comune di Finale Emilia è tenuto inoltre al pagamento di un contributo per spese di straordinaria manutenzione derivanti dalla maggiore usura degli impianti, calcolato nella misura forfettaria del 10% delle somme che ogni anno verranno liquidate dal Comune alla Provincia.

Art.9) norme generali

Le parti concordano che specifici punti della presente convenzione potranno essere oggetto di puntuali e successive convenzioni, ad integrazione, completamento e/o modifica della stessa.

Per eventuali controversie che potessero insorgere in relazione al presente atto, le parti dichiarano competente il Foro di Modena.

Art. 10) disposizioni finali

La presente convenzione è esente da bollo ai sensi dell'art. 16 allegato B del D.P.R. 26.10.1972 n. 642, come modificato dal D.P.R. 30.12.1982 n. 955, e sarà registrato solo in caso d'uso ai sensi del D.P.R. del 26.04.1986 n. 131.



Provincia di Modena

Contabilità straordinaria

PARERE DI REGOLARITA' CONTABILE

OGGETTO: APPROVAZIONE SCHEMA DI CONVENZIONE TRA LA PROVINCIA DI MODENA E IL COMUNE DI FINALE EMILIA PER L'UTILIZZO EXTRA-SCOLASTICO DELLE PALESTRE E RELATIVE ATTREZZATURE SPORTIVE ANNESSE AL POLO SCOLASTICO "MORANDI-CALVI" DI FINALE EMILIA (MO) AA. SS. 2024/25 E 2025/26.

Si esprime il parere FAVOREVOLE in merito alla regolarita' contabile della presente proposta di deliberazione n. 4951/2024 ai sensi degli artt. 49, comma 1, e 147 bis, comma 1, del T.U. n. 267/2000 ordinamento EE.LL. .

Modena li, 25/11/2024

Il Dirigente
GUIZZARDI RAFFAELE

(Sottoscritto digitalmente ai sensi
dell'art. 21 D.L.gs n 82/2005 e s.m.i.)



Provincia di Modena

Area Amministrativa
Appalti e Contratti
Contratti e Patrimonio

PARERE DI REGOLARITA' TECNICA

OGGETTO: APPROVAZIONE SCHEMA DI CONVENZIONE TRA LA PROVINCIA DI MODENA E IL COMUNE DI FINALE EMILIA PER L'UTILIZZO EXTRA-SCOLASTICO DELLE PALESTRE E RELATIVE ATTREZZATURE SPORTIVE ANNESSE AL POLO SCOLASTICO "MORANDI-CALVI" DI FINALE EMILIA (MO) AA. SS. 2024/25 E 2025/26.

Si esprime il parere FAVOREVOLE in ordine alla regolarità tecnica della presente proposta di deliberazione n. 4951/2024, attestante la regolarità e la correttezza dell'azione amministrativa, ai sensi degli artt. 49, comma 1, e 147 bis, comma 1, del T.U. n. 267/2000 ordinamento EE.LL. .

Modena li, 25/11/2024

Il Dirigente
BELLENTANI BARBARA

(Sottoscritto digitalmente ai sensi
dell'art. 21 D.L.gs n 82/2005 e s.m.i.)



Provincia
di Modena

Verbale n. 89 del 06/12/2024

Oggetto: APPROVAZIONE SCHEMA DI CONVENZIONE TRA LA PROVINCIA DI MODENA E IL COMUNE DI FINALE EMILIA PER L'UTILIZZO EXTRA-SCOLASTICO DELLE PALESTRE E RELATIVE ATTREZZATURE SPORTIVE ANNESSE AL POLO SCOLASTICO "MORANDI-CALVI" DI FINALE EMILIA (MO) AA. SS. 2024/25 E 2025/26.

CONSIGLIO PROVINCIALE

La delibera di Consiglio n. 89 del 06/12/2024 è pubblicata all'Albo Pretorio di questa Provincia, per 15 giorni consecutivi, a decorrere dalla data sotto indicata.

Modena, 09/12/2024

L'incaricato alla pubblicazione
MORSOLETTO ILDE ROSSANA
(Sottoscritto digitalmente ai sensi
dell'art. 21 D.L.gs n 82/2005 e s.m.i.)



Provincia
di Modena

Verbale n. 89 del 06/12/2024

Oggetto: APPROVAZIONE SCHEMA DI CONVENZIONE TRA LA PROVINCIA DI MODENA E IL COMUNE DI FINALE EMILIA PER L'UTILIZZO EXTRA-SCOLASTICO DELLE PALESTRE E RELATIVE ATTREZZATURE SPORTIVE ANNESSE AL POLO SCOLASTICO "MORANDI-CALVI" DI FINALE EMILIA (MO) AA. SS. 2024/25 E 2025/26.

CONSIGLIO PROVINCIALE

La delibera di Consiglio n. 89 del 06/12/2024 è divenuta esecutiva in data 20/12/2024.

Il Vice Segretario Generale
GAMBARINI PATRIZIA

(Sottoscritto digitalmente ai sensi
dell'art. 21 D.L.gs n 82/2005 e s.m.i.)