



Provincia di Modena

Area Tecnica
Viabilità
Manutenzione strade (1)

Determinazione numero 653 del 20/04/2023

OGGETTO: COMPLETAMENTO DELLA VARIANTE COSIDDETTA PEDEMONTANA ALLE SP 467 E SP 569 NEL TRATTO FIORANO-SPILAMBERTO, 4° STRALCIO: DALLA LOCALITA' S. EUSEBIO AL PONTE SUL TORRENTE TIEPIDO - LOTTI 2° E 3°A: SP 17 - VIA S. EUSEBIO. CIG 8111497B12 - CUP G51B12000750002. APPROVAZIONE MODIFICA CONTRATTUALE E NUOVO QUADRO ECONOMICO..

Il Dirigente ROSSI LUCA

Con Determinazione n° 193 del 22/11/2019 è stato approvato il progetto esecutivo dei lavori in oggetto assunto agli atti con prot. n. 37129/11-15-02 F. 20.7/2010 del 21/11/2019, dell'importo complessivo di € 9.200.000,00 così suddiviso:

| | QUADRO ECONOMICO | IMPORTI PARZIALI | | IMPORTI TOTALI |
|-----------|--|------------------|--------------|---------------------|
| a) | Importo esecuzione lavorazioni (base d'asta) | | 4.612.504,84 | |
| b) | Oneri per l'attuazione dei piani di sicurezza | | 65.645,09 | |
| 1) | Totale Appalto | | | 4.678.149,93 |
| c) | Somme a disposizione dell'Amministrazione | | | |
| c1 | Demolizioni | | 17.431,00 | |
| c2 | Rilievi, accertamenti e indagini | | | |
| | Indagini geologiche | 50.000,00 | | |
| | Indagini archeologiche | 18.000,00 | | |
| | Bonifica da ordigni bellici | 30.000,00 | | |
| | | | 98.000,00 | |
| c3 | Allacciamenti a pubblici servizi | | 10.000,00 | |
| c4 | Spostamento servizi interferenti (IVA compresa) | | 417.690,00 | |
| c5 | Imprevisti | | 156.910,00 | |
| c6 | Acquisizione aree e immobili (comprese imposte) | | 2.298.365,15 | |
| c7 | Incentivi ex art. 113 D.Lgs. 50/2016 | | 32.000,00 | |
| c8 | Spese tecniche (D.L. e Coord. Sicurezza) | | 295.000,00 | |
| c9 | Spese per accertamenti di laboratorio, verifiche | | 22.000,00 | |

| | | | | |
|-----------|---|--|--------------|---------------------|
| | tecniche previste in capitolato, collaudi | | | |
| c10 | Contributo all'Autorità di Vigilanza | | 1.200,00 | |
| c11 | Spese per pubblicità | | 10.000,00 | |
| c12 | I.V.A. 22% su lavori ed imprevisti (a, b, c5) | | 1.063.713,18 | |
| c13 | I.V.A. su altre spese (c1, c2, c3, c8, c9, c11) | | 99.534,82 | |
| c14 | Arrotondamenti | | 5,92 | |
| | Totale somme a disposizione | | | 4.521.850,07 |
| 2) | TOTALE PROGETTO | | | 9.200.000,00 |

La spesa complessiva necessaria, pari a € 9.200.000,00, IVA compresa, è finanziata per euro 8.500.000,00 dalla Regione Emilia Romagna [L.R. n. 3/99 DGR 303/2010 – cod. MO3)2010 cod. MO5a)2010] e per euro 700.000,00 con entrate proprie e trova copertura come approvato nella determinazione dirigenziale n. 193/2019;

Con Determinazione n° 828 del 24/06/2020 venivano aggiudicati i lavori di cui trattasi al Raggruppamento Temporaneo di Imprese composto da IEMBO S.P.A. (mandataria) con sede legale in Via Europa, 13 - 43015 NOCETO (PR), C.F. e P.IVA 02555430343 e MICHELI PRIMO OFFICINE MECCANICHE S.R.L. (mandante) con sede legale in Via Emilia Ovest, 106 – 43126 PARMA (PR), C.F. e P.IVA 00705770345. L'importo di aggiudicazione complessivo è pari a € 4.131.476,05, corrispondenti ad un ribasso percentuale del 11,852%, di cui € 4.065.830,96 per lavori e € 65.645,09 per oneri di sicurezza non soggetti a ribasso;

Il nuovo quadro economico di assestamento post aggiudicazione è così strutturato:

| | QUADRO ECONOMICO | IMPORTI PARZIALI | | IMPORTI TOTALI |
|-----------|--|-------------------------|--------------|-----------------------|
| a) | Importo esecuzione lavorazioni (base d'asta) | | 4.065.830,96 | |
| b) | Oneri per l'attuazione dei piani di sicurezza | | 65.645,09 | |
| 1) | Totale Appalto | | | 4.131.476,05 |
| c) | Somme a disposizione dell'Amministrazione | | | |
| c1 | Demolizioni | | 17.431,00 | |
| c2 | Rilievi, accertamenti e indagini | | | |
| | Indagini geologiche | 50.000,00 | | |
| | Indagini archeologiche | 18.000,00 | | |
| | Bonifica da ordigni bellici | 30.000,00 | | |
| | | | 98.000,00 | |
| c3 | Allacciamenti a pubblici servizi | | 10.000,00 | |
| c4 | Spostamento servizi interferenti (IVA compresa) | | 417.690,00 | |
| c5 | Imprevisti | | 156.910,00 | |
| c6 | Acquisizione aree e immobili (comprese imposte) | | 2.298.365,15 | |
| c7 | Incentivi ex art. 113 D.Lgs. 50/2016 | | 32.000,00 | |
| c8 | Spese tecniche (D.L. e Coord. Sicurezza) | | 295.000,00 | |
| c9 | Spese per accertamenti di laboratorio, verifiche tecniche previste in capitolato, collaudi | | 22.000,00 | |

| | | | | |
|-----------|---|--|------------|---------------------|
| c10 | Contributo all'Autorità di Vigilanza | | 1.200,00 | |
| c11 | Spese per pubblicità | | 10.000,00 | |
| c12 | I.V.A. 22% su lavori (a, b) | | 908.924,73 | |
| c13 | I.V.A. su altre spese (c1, c2, c3, c5, c8, c9, c11) | | 134.055,02 | |
| c14 | Arrotondamenti | | 5,92 | |
| c15 | Ribasso di gara (IVA compresa) | | 666.942,13 | |
| | Totale somme a disposizione | | | 5.068.523,95 |
| 2) | TOTALE PROGETTO | | | 9.200.000,00 |

I lavori sono iniziati in data 5 ottobre 2020, come risulta dal verbale di consegna parziale dei lavori (prot. provv. 247-6.1.8 del 05/10/2020) e dal successivo verbale di consegna definitiva dei lavori del 15 gennaio 2021 (prot. 247/6.1.8 del 15/01/2021).

Con Determinazione n° 1678 del 11/11/2021 veniva approvata la prima modifica contrattuale ai sensi dell'art. 106 del D.L.vo 50/2016 con contestuale approvazione del nuovo quadro economico dell'opera che risultava essere il seguente:

| | QUADRO ECONOMICO | IMPORTI PARZIALI | | IMPORTI TOTALI |
|-----------|--|------------------|--------------|---------------------|
| a) | Importo esecuzione lavorazioni (base d'asta) | | 4.187.191,29 | |
| b) | Oneri per l'attuazione dei piani di sicurezza | | 67.084,53 | |
| 1) | Totale Appalto | | | 4.254.275,82 |
| c) | Somme a disposizione dell'Amministrazione | | | |
| c1 | Demolizioni | | 90.060,84 | |
| c2 | Rilievi, accertamenti e indagini | | | |
| | Indagini geologiche | 50.000,00 | | |
| | Indagini archeologiche | 18.000,00 | | |
| | Bonifica da ordigni bellici | 30.000,00 | | |
| | | | 98.000,00 | |
| c3 | Allacciamenti a pubblici servizi | | 10.000,00 | |
| c4 | Spostamento servizi interferenti (IVA compresa) | | 417.690,00 | |
| c5 | Imprevisti | | 156.910,00 | |
| c6 | Acquisizione aree e immobili (comprese imposte) | | 2.298.365,15 | |
| c7 | Incentivi ex art. 113 D.Lgs. 50/2016 | | 85.085,52 | |
| c8 | Spese tecniche (D.L. e Coord. Sicurezza) | | 295.000,00 | |
| c9 | Spese per accertamenti di laboratorio, verifiche tecniche previste in capitolato, collaudi | | 60.000,00 | |
| c10 | Contributo all'Autorità di Vigilanza | | 1.200,00 | |
| c11 | Spese per pubblicità | | 10.000,00 | |
| c12 | I.V.A. 22% su lavori (a, b) | | 935.940,68 | |
| c13 | I.V.A. su altre spese (c1, c2, c3, c5, c8, c9, c11) | | 158.393,58 | |
| c14 | Arrotondamenti | | 5,92 | |
| c15 | Ribasso di gara (IVA compresa) | | 329.072,49 | |

| | | | |
|-----------|------------------------------------|--|---------------------|
| | Totale somme a disposizione | | 4.945.724,18 |
| 2) | TOTALE PROGETTO | | 9.200.000,00 |

Con Determinazione n. 1408 del 05/08/2022, nell'ambito dell'approvazione del calcolo per la compensazione dei prezzi riferita ai materiali contabilizzati nel 2° semestre 2021 e del certificato di pagamento straordinario ex art. 26 - D.L. 50/2022, veniva rimodulato il quadro economico dell'opera, come di seguito riportato:

| | QUADRO ECONOMICO | IMPORTI PARZIALI | IMPORTI TOTALI |
|-----------|--|------------------|---------------------|
| a) | Importo esecuzione lavorazioni | 4.187.191,29 | |
| b) | Oneri per l'attuazione dei piani di sicurezza | 67.084,53 | |
| 1) | Totale Appalto | | 4.254.275,82 |
| c) | Somme a disposizione dell'Amministrazione | | |
| c1 | Demolizioni | 101.256,78 | |
| c2 | Rilievi, accertamenti e indagini | 53.779,37 | |
| c3 | Allacciamenti a pubblici servizi | 2.076,29 | |
| c4 | Spostamento servizi interferenti | 195.620,66 | |
| c5 | Imprevisti | 156.910,00 | |
| c6 | Acquisizione aree e immobili (comprese imposte) | 2.236.359,81 | |
| c7 | Incentivi ex art. 113 D.Lgs. 50/2016 | 89.773,70 | |
| c8 | Spese tecniche (D.L. e Coord. Sicurezza) | 92.622,71 | |
| c9 | Spese per accertamenti di laboratorio, verifiche tecniche previste in capitolato, collaudi | 67.338,16 | |
| c10 | Contributo all'Autorità di Vigilanza | 1.260,00 | |
| c11 | Spese per pubblicità | 4.158,31 | |
| c12 | I.V.A. 22% su lavori (a, b) | 935.940,68 | |
| c13 | Ribasso di gara (IVA compresa) ed economie | 462.884,42 | |
| c14 | Somme per compensazioni aumento prezzi | 522.444,40 | |
| c15 | Accordo transattivo riserva SAL n. 1 | 23.298,89 | |
| | Totale somme a disposizione | | 4.945.724,18 |
| 2) | TOTALE PROGETTO | | 9.200.000,00 |

Con Determinazione n. 2034 del 24/11/2022, nell'ambito dell'approvazione del calcolo per la compensazione dei prezzi riferita ai materiali contabilizzati dal 1° gennaio 2022 al 31 dicembre 2022 e del certificato di pagamento straordinario ex art. 26 - D.L. 50/2022 (L. 15 LUGLIO 2022, N. 91), veniva rimodulato il quadro economico dell'opera, come di seguito riportato:

| | QUADRO ECONOMICO | IMPORTI PARZIALI | IMPORTI TOTALI |
|----|--------------------------------|------------------|----------------|
| a) | Importo esecuzione lavorazioni | 4.187.191,29 | |

| | | | |
|-----------|--|--------------|---------------------|
| b) | Oneri per l'attuazione dei piani di sicurezza | 67.084,53 | |
| 1) | Totale Appalto | | 4.254.275,82 |
| c) | Somme a disposizione dell'Amministrazione | | |
| c1 | Demolizioni | 101.256,78 | |
| c2 | Rilievi, accertamenti e indagini | 53.779,37 | |
| c3 | Allacciamenti a pubblici servizi | 2.076,29 | |
| c4 | Spostamento servizi interferenti | 195.620,66 | |
| c5 | Imprevisti | 80.306,14 | |
| c6 | Acquisizione aree e immobili (comprese imposte) | 2.189.063,03 | |
| c7 | Incentivi ex art. 113 D.Lgs. 50/2016 | 89.773,70 | |
| c8 | Spese tecniche (D.L. e Coord. Sicurezza) | 92.622,71 | |
| c9 | Spese per accertamenti di laboratorio, verifiche tecniche previste in capitolato, collaudi | 67.338,16 | |
| c10 | Contributo all'Autorità di Vigilanza | 1.260,00 | |
| c11 | Spese per pubblicità | 4.158,31 | |
| c12 | I.V.A. 22% su lavori (a, b) | 935.940,68 | |
| c13 | I.V.A. su altre spese | 0,00 | |
| c14 | Arrotondamenti | 0,00 | |
| c15 | Ribasso di gara (IVA compresa) ed economie | 241.857,40 | |
| c16 | Somme per compensazioni aumento prezzi | 1.255.736,11 | |
| c17 | Accordo transattivo riserva SAL n. 1 | 23.298,89 | |
| c18 | Costituzione di servitù | 13.635,95 | |
| | Totale somme a disposizione | | 5.347.724,18 |
| 2) | TOTALE PROGETTO | | 9.602.000,00 |

Con nota acquisita agli atti con prot. n. 22652 del 16/07/2021 l'impresa appaltatrice ha inoltrato la proposta progettuale di modifica in variante sostanziale dei sottopassi agricoli 1 e 2 alle progressive 5175,00 e 5254,62 per la realizzazione degli stessi interamente in struttura prefabbricata, costituita dai seguenti elaborati:

- Relazione illustrativa varianti;
- Elaborati strutturali e architettonici: Piano di manutenzione, Relazione sui materiali, Relazioni di calcolo (scatolari chiusi e scatolari aperti), Schema armature scatolare aperto, Assemblaggio pezzi speciali, SCATOLARE – visione d'insieme del prefabbricato, Sottopasso Agricolo 1 – Planimetria tracciamento e carpenterie – Variante, Sottopasso Agricolo 2 – Planimetria tracciamento e carpenterie – Variante;
- CME di variante;
- Moduli MUR A.2 e MUR A.3;
- Ricevuta bonifico per pagamento taxa € 720.

Le modifiche proposte sono riconducibili alla fattispecie prevista dal D.M. 7 marzo, n. 49 - Art. 8 "Modifiche, variazioni e varianti contrattuali" comma 8.

Varianti migliorative proposte dall'esecutore nel rispetto di quanto previsto dall'articolo 106 del codice.

La relazione illustrativa di descrizione delle modifiche tecniche proposte, dimostra come le stesse comportino variante sostanziale dell'organismo strutturale ai sensi del DGR 2272/2016 a causa della scelta di una diversa tipologia costruttiva (elementi prefabbricati anziché manufatti in c.a. realizzati in opera) e della modifica in altezza di una parte d'opera.

La soluzione progettuale di variante, oltre ai notevoli miglioramenti strutturali e costruttivi esposti nella relazione illustrativa, dal punto di vista economico è nel complesso essenzialmente isocosto, determinando rispetto al progetto esecutivo un delta in riduzione di euro 1.785,16 al netto del ribasso d'asta.

Con lettera prot. n. 24134 del 29/07/2021 è stata trasmessa al Comune di Castelvetro la variante sostanziale del progetto dei sottopassi agricoli per autorizzazione sismica (Rif. Autorizzazione sismica n. 217 del 04/07/2014 prot. 19793, prorogata con PEC del 19/09/2020, inviata dall'Unione Terre di Castelli). La Struttura Ufficio Sismica - Unione Terre di Castelli ha rilasciato determina di Autorizzazione Sismica n. 17 del 23/08/2021 acquisita agli atti con prot. n. 26744 del 30-08-2021.

La realizzazione delle modifiche sopra esposte ha comportato inoltre la formulazione di due nuovi prezzi (NP11, NP12), per i quali si rimanda all'elaborato di variante denominato PV04-ELENCO NUOVI PREZZI.

Oltre alle modifiche sopraccitate, in corso d'opera si è riscontrata la necessità di eseguire lavori supplementari rispetto a quelli inizialmente previsti in contratto per migliorare la qualità dell'opera, sicché è stata redatta apposita perizia dal Direttore dei lavori (allegata) finalizzata alla modifica del contratto durante il periodo di efficacia, ai sensi dell'art. 106 del D.L.vo 50/2016 - Nuovo Codice dei Contratti Pubblici.

Tutte le modifiche accertate in perizia sono imputabili all'art. 106 comma 2 lettere a) e b) - D.L.vo 50/2016 e corrispondono a miglioramenti delle opere previste in progetto per complessivi euro 48.731,08. Per quanto riguarda i lavori supplementari si rimanda agli elaborati progettuali della perizia sopraccitata in cui sono dettagliatamente evidenziate le maggiori quantità rispetto alle previsioni di progetto e le nuove lavorazioni previste.

Si evidenzia infine che l'importo di perizia imputabile all'art. 106 comma 2 lettere a) e b) del D.L.vo 50/2016, rispetta i requisiti di legge, non comporta modifiche sostanziali al progetto originario e non comporta nuove categorie di lavori; si tratta, infatti, di un aumento contrattuale che non modifica in nessun modo la natura complessiva del contratto e che rientra nel limite del 15% del valore iniziale del contratto. La realizzazione delle modifiche sopra esposte ha comportato inoltre la formulazione di un nuovo prezzo (NP13), per il quale si rimanda all'elaborato di variante denominato PV04-ELENCO NUOVI PREZZI.

I lavori previsti nella variante non comportano un aumento degli oneri di sicurezza.

Quadro riassuntivo di Perizia:

| | |
|---|--------------------|
| Importo di perizia varianti migliorative proposte dall'esecutore ai sensi del D.M. 7 marzo, n. 49 - Art. 8 comma 8. | € - 1.785,16 |
| Importo di perizia ai sensi del D.L.vo 50/2016 - Art. 106 comma 2 lettere a) e b) | € 48.731,08 |
| Sommano | € 46.945,92 |

| | |
|---|--------------------|
| Oneri di Sicurezza in perizia | € 0,00 |
| Importo di perizia al netto del ribasso d'asta, compresi gli Oneri di Sicurezza | € 46.945,92 |

A seguito della perizia, il quadro economico di raffronto risulta pertanto:

| QUADRO ECONOMICO DELL'OPERA | (a) | (b) | Q.TE PERIZIA | NUOVE Q.TE DI CONTRATTO (b)+(c) |
|--|---------------------|--|---|--|
| | Q.TE DI PROGETTO | Q.TE AGGIORNATE A RAGIONE DI CONTRATTO | (c) AL NETTO DEL RIBASSO D'ASTA (11,852%) | |
| A) Opere in appalto | | | | |
| Importo esecuzione lavorazioni | 4.612.504,84 | 4.187.191,29 | 46.945,92 | 4.234.137,21 |
| Oneri per l'attuazione del piano di sicurezza | 65.645,09 | 67.084,53 | 0,00 | 67.084,53 |
| Importo complessivo opere in appalto | 4.678.149,93 | 4.254.275,82 | 46.945,92 | 4.301.221,74 |

| B) Somme a disposizione | | | | |
|--|--------------|--------------|-----------|--------------|
| Demolizioni | 17.431,00 | 101.256,78 | | 101.256,78 |
| Rilievi, accertamenti e indagini | 98.000,00 | 53.779,37 | | 53.779,37 |
| Allacciamenti a pubblici servizi | 10.000,00 | 2.076,29 | | 2.076,29 |
| Spostamento servizi interferenti (IVA compresa) | 417.690,00 | 195.620,66 | | 195.620,66 |
| Imprevisti | 156.910,00 | 80.306,14 | | 80.306,14 |
| Acquisizione aree e immobili (comprese imposte) | 2.298.365,15 | 2.189.063,03 | | 2.189.063,03 |
| Incentivi ex art. 113 D.Lgs. 50/2016 | 32.000,00 | 89.773,70 | | 89.773,70 |
| Spese tecniche (D.L. e Coord. Sicurezza) | 295.000,00 | 92.622,71 | | 92.622,71 |
| Spese per accertamenti di laboratorio, verifiche tecniche previste in capitolato, collaudi | 22.000,00 | 67.338,16 | | 67.338,16 |
| Contributo all'Autorità di Vigilanza | 1.200,00 | 1.260,00 | | 1.260,00 |
| Spese per pubblicità | 10.000,00 | 4.158,31 | | 4.158,31 |
| I.V.A. 22% su lavori ed imprevisti | 1.063.713,18 | 935.940,68 | 10.328,10 | 946.268,78 |
| I.V.A. su altre spese | 99.534,82 | 0,00 | | 0,00 |

| | | | | |
|--|---------------------|---------------------|------------------|---------------------|
| Arrotondamenti | 5,92 | 0,00 | | 0,00 |
| Ribasso di gara (IVA compresa) ed economie | 0,00 | 241.857,40 | | 184.583,38 |
| Somme per compensazioni aumento prezzi | 0,00 | 1.255.736,11 | | 1.255.736,11 |
| Accordo transattivo riserva SAL n. 1 | 0,00 | 23.298,89 | | 23.298,89 |
| Costituzione di Servitù | 0,00 | 13.635,95 | | 13.635,95 |
| Sommatoria somme a disposizione | 4.521.850,07 | 5.347.724,18 | 10.328,10 | 5.300.778,26 |
| Importo lordo aumento contrattuale | | | 57.274,02 | |
| | | | | |
| Importo complessivo dell'opera | 9.200.000,00 | 9.602.000,00 | | 9.602.000,00 |

Considerate le nuove somme stanziare dall'Ente nell'ambito delle variazioni di bilancio per complessivi Euro 402.000,00 sul cap. 3115/1, il nuovo Quadro Economico dell'opera a seguito della Perizia risulta essere il seguente:

| | QUADRO ECONOMICO | IMPORTI PARZIALI | | IMPORTI TOTALI |
|-----------|--|-------------------------|--------------|-----------------------|
| a) | Importo esecuzione lavorazioni (base d'asta) | | 4.234.137,21 | |
| b) | Oneri per l'attuazione dei piani di sicurezza | | 67.084,53 | |
| 1) | Totale Appalto | | | 4.301.221,74 |
| c) | Somme a disposizione dell'Amministrazione | | | |
| c1 | Demolizioni | | 101.256,78 | |
| c2 | Rilievi, accertamenti e indagini | | 53.779,37 | |
| c3 | Allacciamenti a pubblici servizi | | 2.076,29 | |
| c4 | Spostamento servizi interferenti (IVA compresa) | | 195.620,66 | |
| c5 | Imprevisti | | 80.306,14 | |
| c6 | Acquisizione aree e immobili (comprese imposte) | | 2.189.063,03 | |
| c7 | Incentivi ex art. 113 D.Lgs. 50/2016 | | 89.773,70 | |
| c8 | Spese tecniche (D.L. e Coord. Sicurezza) | | 92.622,71 | |
| c9 | Spese per accertamenti di laboratorio, verifiche tecniche previste in capitolato, collaudi | | 67.338,16 | |
| c10 | Contributo all'Autorità di Vigilanza | | 1.260,00 | |
| c11 | Spese per pubblicità | | 4.158,31 | |
| c12 | I.V.A. 22% su lavori (a, b) | | 946.268,78 | |
| c13 | I.V.A. su altre spese | | 0,00 | |
| c14 | Arrotondamenti | | 0,00 | |
| c15 | Ribasso di gara (IVA compresa) ed economie | | 184.583,38 | |
| c16 | Somme per compensazioni aumento prezzi | | 1.255.736,11 | |

| | | | | |
|-----------|--------------------------------------|--|-----------|---------------------|
| c17 | Accordo transattivo riserva SAL n. 1 | | 23.298,89 | |
| c18 | Costituzione di Servitù | | 13.635,95 | |
| | Totale somme a disposizione | | | 5.300.778,26 |
| 2) | TOTALE PROGETTO | | | 9.602.000,00 |

Rilevato che:

- la variante in oggetto non comporta alcuna modifica sostanziale alla natura dei lavori appaltati;
- l'importo netto di perizia è di euro 46.945,92; conseguentemente l'aumento contrattuale lordo è pari ad euro 57.274,02;
- i lavori previsti nella variante non comportano un aumento degli oneri di sicurezza;
- la presente perizia di variante comporta maggiori costi rispetto alla somma complessivamente stanziata per l'opera, costi che sono già ricompresi all'interno delle nuove somme stanziate dall'Ente nell'ambito delle variazioni di bilancio per complessivi Euro 402.000,00 sul cap. 3115/1 che hanno innalzato l'importo complessivo del quadro economico ad euro 9.602.000,00 (Determinazione n. 2034 del 24/11/2022);
- la presente variante di lavori supplementari non comporta una alterazione delle procedure di selezione del soggetto aggiudicatario dell'appalto e dei requisiti di qualificazione richiesti;
- che al fine di consentire l'esecuzione delle lavorazioni in variante non si rende necessaria una proroga del tempo contrattuale.
- che a seguito dei maggiori lavori di cui al presente atto, l'importo dell'appalto in oggetto, al netto del ribasso d'asta del 11,852%, ammonta a complessivi €. 4.301.221,74 di cui €. 4.234.137,21 per lavori, €. 67.084,53 per la sicurezza, oltre a €. 946.268,78 per I.V.A. al 22%;
- che la spesa aggiuntiva complessiva per i maggiori lavori pari ad €. 57.274,02, trova copertura finanziaria nel Cap. 3115/1 imp. 993/2023.

La realizzazione delle modifiche contrattuali espone in perizia ha comportato la formulazione di tre nuovi prezzi, per i quali si rimanda all'elaborato di variante denominato PV04-ELENCO NUOVI PREZZI.

Il Responsabile del Procedimento, dott. Luca Rossi Dirigente del Servizio Viabilità, giudica opportuno approvare la modifica contrattuale ai sensi del D.L. - vo 50/2016 art. 106, comma 2), lettere a) e b) "Modifica di contratti durante il periodo di efficacia".

L'appaltatore RTI IEMBO S.P.A. (mandataria) - MICHELI PRIMO OFFICINE MECCANICHE S.R.L. (mandante) si è dichiarato disponibile ad eseguire i nuovi e maggiori lavori indicati nella perizia di variante agli stessi prezzi patti e condizioni del contratto principale e dei nuovi prezzi definiti con apposito verbale di concordamento, sottoscrivendo il relativo atto di sottomissione.

E' stato acquisito dall'ing. Annalisa Vita Direttore dell'Area Tecnica in data 18/04/2023 il nulla-osta previsto dal vigente regolamento Anticorruzione dell'Ente relativamente alla regolarità del presente atto.

Il Responsabile Unico del Procedimento giudica opportuno affidare l'esecuzione dei maggiori lavori della perizia di variante in corso d'opera all' RTI IEMBO S.P.A. (mandataria) - MICHELI PRIMO OFFICINE MECCANICHE S.R.L. (mandante) aggiudicataria dei lavori principali.

Ai sensi dell'articolo 3 della Legge 13 agosto 2010, n. 136 i pagamenti a favore dell'appaltatore saranno effettuati mediante bonifico bancario o postale ovvero con altri strumenti di incasso o di pagamento idonei a consentire la piena tracciabilità delle operazioni.

L'appaltatore, a mezzo come sopra, assume espressamente gli obblighi di tracciabilità dei flussi finanziari di cui alla citata Legge n. 136/2010 e si impegna ad inserire, nei contratti con subappaltatori e subcontraenti, apposita clausola con la quale ciascuno di essi assume analoghi obblighi di tracciabilità, nonché a consentire alla Provincia la verifica di tale inserimento in qualsiasi momento.

Il responsabile del procedimento è il dott. Luca Rossi dirigente del Servizio Viabilità.

Ai sensi dell'art. 13 del Regolamento europeo n. 679/2016, l'Ente Provincia di Modena, in qualità di "Titolare" del trattamento, è tenuta a fornire informazioni in merito all'utilizzo dei dati personali, consultabili nel sito internet dell'Ente:

<https://www.provincia.modena.it/servizi/urp/accessibilita-e-note-legali-del-sito/privacy/> .

Il Titolare del trattamento dei dati personali di cui alla presente Informativa è l'Ente Provincia di Modena, nella persona del Presidente della Provincia pro-tempore, con sede in Modena, Viale Martiri della libertà n. 34, CAP 41121.

L'Ente Provincia di Modena ha designato quale Responsabile della protezione dei dati la società Lepida S.c.p.A., contattabile tramite e-mail dpo-team@lepida.it oppure telefonicamente al numero 051/6338860 .

L'Ente ha designato i Responsabili del trattamento nelle persone dei Direttori d'Area in cui si articola l'organizzazione provinciale, che sono preposti al trattamento dei dati contenuti nelle banche dati esistenti nelle articolazioni organizzative di loro competenza.

Per quanto precede,

DETERMINA

- 1) richiamate le premesse quale parte integrante e sostanziale dello stesso, di approvare le modifiche contrattuali ai sensi dell'art. 106 del D.lgs 50/2016 comma 2 lett. a) e b) e dell'art. 8 comma 8 del D.M. 7 marzo, n. 49 - "Modifiche, variazioni e varianti contrattuali". Varianti migliorative proposte dall'esecutore nel rispetto di quanto previsto dall'articolo 106 del codice;
- 2) di approvare la proposta progettuale di modifica in variante sostanziale dei sottopassi agricoli 1 e 2 alle progressive 5175,00 e 5254,62 per la realizzazione degli stessi interamente in struttura prefabbricata, costituita dai seguenti elaborati:
 - 1218_PIANO DI MANUTENZIONE(1).pdf.p7m
 - 1218_RELAZIONE DI CALCOLO can350xHvar(1).sp25.pdf.p7m
 - 1218_RELAZIONE DI CALCOLO scat350x425sp25 ric20cm var(1).Icat.pdf.p7m
 - 1218_RELAZIONE SUI MATERIALI(1).pdf.p7m
 - 1218_Schema armature can(1).350x419.pdf.p7m
 - Assemblaggio pezzi speciali A1 e B1(1).pdf.p7m
 - E-422-S-A-01a_var.pdf.p7m
 - E-422-S-A-02a_var.pdf.p7m
 - PeriziaVariante_RelazioneGeologica.pdf.p7m
 - PeriziaVariante_RelGeotecnicaConAllegati.pdf.p7m
 - PeriziaVariante_RelSismica.pdf.p7m
 - RC 280-01_00 - Relazione illustrativa varianti sostanziali.pdf (1).p7m
 - Spilamberto SCATOLARE (350xh(1).425xL.100 sp.25) (15.02.2021).pdf.p7macquisiti agli atti con prot. n. 22652 del 16/07/2021;
- 3) di dare atto che le modifiche strutturali apportate ai sottopassi agricoli comportano variante sostanziale dell'organismo strutturale ai sensi del DGR 2272/2016 a causa della scelta di una diversa tipologia costruttiva (elementi prefabbricati anziché manufatti in c.a. realizzati in opera) e della modifica in altezza di una parte d'opera e che, conseguentemente, la Struttura

Ufficio Sismica – Unione Terre di Castelli ha rilasciato determina di Autorizzazione Sismica n. 17 del 23/08/2021 acquisita agli atti con prot. n. 26744 del 30-08-2021.

- 4) di approvare il nuovo quadro economico dell'opera ammontante a complessivi, € 9.602.000,00 come in premessa suddiviso;
- 5) di dare atto che il computo della modifica, la relazione tecnica e tutti gli allegati vengono acquisiti agli atti in allegato alla presente determinazione;
- 6) di dare atto che gli elaborati facenti parte della modifica contrattuale sono approvati in sostituzione e in aggiunta a quelli originari e che ad essi dovranno fare riferimento gli uffici competenti per il proseguimento della pratica;
- 7) di dare atto che il nuovo importo netto dei lavori ammonta a €. 4.301.221,74 (compresi €. 67.084,53 per oneri della sicurezza) determinando un aumento contrattuale netto di €. 46.945,92, come indicato in premessa, al cui finanziamento viene fatto fronte mediante le somme a disposizione presenti all'interno del quadro economico finanziate con entrate proprie;
- 8) di dare atto che l'importo degli oneri di sicurezza rimane invariato;
- 9) di approvare l'affidamento dei nuovi lavori oggetto della modifica di cui trattasi, al Raggruppamento Temporaneo di Imprese (R.T.I.) composto da IEMBO S.P.A. (mandataria) con sede legale in Via Europa, 13 - 43015 NOCETO (PR), C.F. e P.IVA 02555430343 e MICHELI PRIMO OFFICINE MECCANICHE S.R.L. (mandante) con sede legale in Via Emilia Ovest, 106 – 43126 PARMA (PR), C.F. e P.IVA 00705770345, agli stessi prezzi, patti e condizioni del progetto esecutivo, tenuto conto del verbale concordamento nuovi prezzi sottoscritto dall'appaltatore;
- 10) di impegnare pertanto a favore dell'appaltatore R.T.I. composto da IEMBO MICHELE S.P.A. (mandataria) con sede legale in Via Europa, 13 - 43015 NOCETO (PR), C.F. e P.IVA 02555430343 e MICHELI PRIMO OFFICINE MECCANICHE S.R.L. (mandante) con sede legale in Via Emilia Ovest, 106 – 43126 PARMA (PR), C.F. e P.IVA 00705770345, l'aumento pari ad €. 57.274,02 (comprensivo di IVA al 22%) sul Cap. 3115/1 imp. 993/2023;
- 11) di dare atto che la scheda di ripartizione degli incentivi sulla progettazione e sulla esecuzione del progetto originario e della perizia di variante verranno approvate con successivo atto;
- 12) di dare atto che la spesa sarà esigibile nell'anno 2023;
- 13) di dare atto che le ditte costituenti il RTI sono in possesso di regolarità contributiva come attestato dai relativi Durc :
 - IEMBO S.P.A Durc prot.n. INPS_34587007 richiesto il 07/02/2023 con scadenza validità al 07/06/2023;
 - MICHELI PRIMO S.R.L. Durc prot.n. INAIL_36801634 richiesto il 13/02/2023 con scadenza validità al 13/06/2023;
- 14) di dare atto che il codice CIG è 8111497B12 mentre il codice CUP è G51B12000750002;
- 15) di dare atto che l'opera è codificata nel programma di gestione dei contratti pubblici di lavori, servizi e forniture al n. 11-15-02 F20.6 – Rif. Arch 212;
- 16) di dare atto che tale modifica contrattuale sarà trasmessa all'Autorità Nazionale Anti Corruzione mediante l'Osservatorio regionale dell'Emilia Romagna (SITAR);
- 17) di provvedere alla pubblicazione del presente atto sul sito della Provincia di Modena, "Amministrazione trasparente, Provvedimenti" come prescritto dal D.Lgs.n. 33/2013 e nella sezione "Bandi di gara e contratti, Scelta del contraente per l'affidamento di lavori, servizi e forniture" ai sensi dell'art.1 co.32 della L.n.190/2012 " e ss.mm.ii.;
- 18) di dare atto che è stato acquisto dall'ing. Annalisa Vita, Direttore dell'Area Tecnica, in data 18/04/2023 il nulla-osta previsto dal vigente regolamento Anticorruzione dell'Ente relativamente alla regolarità del presente atto;
- 19) di dare atto che i progettisti della variante alle opere strutturali dei sottopassi agricoli sono l'ing. Ezio Masserdotti C.F. MSSZEI76E11A794C iscritto all'Ordine degli Ingegneri della

Provincia di Bergamo con iscr. n. 2798 e l'ing. Luca Galbusera C.F. GLBLCU82S19A794W iscritto all'Ordine degli Ingegneri della Provincia di Bergamo con iscr. n. A3631;

- 20) di dare atto che il Direttore dei Lavori è l'ing. Massimo Grimaldi, del Servizio Viabilità come da determinazione dirigenziale n. 1126 del 26/08/2020;
- 21) di dare atto che il Coordinatore per la Sicurezza in fase di Esecuzione è l'ing. Fabio Ferrini, come da determinazione dirigenziale n. 1126 del 26/08/2020;
- 22) di trasmettere la presente determinazione all'U.O. Gestione Straordinaria dell'Area Amministrativa per gli adempimenti di competenza, dando atto che la stessa diviene esecutiva con l'apposizione del visto di regolarità contabile attestante la copertura finanziaria.

Il Dirigente
ROSSI LUCA

(Sottoscritto digitalmente ai sensi
dell'art. 21 D.L.gs n 82/2005 e s.m.i.)



PROVINCIA DI MODENA

Area Tecnica

Servizio Viabilità - U.O. Manutenzione Strade 1

telefono 059 209 623 fax 059 343 706

Viale Jacopo Barozzi, 340, 41124 Modena c.f. e p.i. 01375710363

centralino 059 209 111 www.provincia.modena.it provinciadimodena@cert.provincia.modena.it

Servizio Certificato UNI EN ISO 9001:2008 - Registrazione N. 3256 -A-

COMPLETAMENTO DELLA VARIANTE COSIDDETTA PEDEMONTANA ALLA SP467-SP569 NEL TRATTO FIORANO-SPILAMBERTO 4°STRALCIO: DALLA LOCALITA' S. EUSEBIO AL PONTE SUL TORRENTE TIEPIDO-LOTTI 2° E 3°A SP17 - VIA S. EUSEBIO

MODIFICHE CONTRATTUALI VARIANTE N. 2

RIFERIMENTO ELABORATO

PV01

RELAZIONE

| PROT. n° | SCALA | | | DATA | | |
|----------------|-----------|------|-------------|---------|-------------|-----------|
| | revisione | data | descrizione | redatto | controllato | approvato |
| CL. 11-15-02 | | | | | | |
| DEL | | | | | | |
| FASC. 20 SUB 7 | | | | | | |
| A.D. | | | | | | |

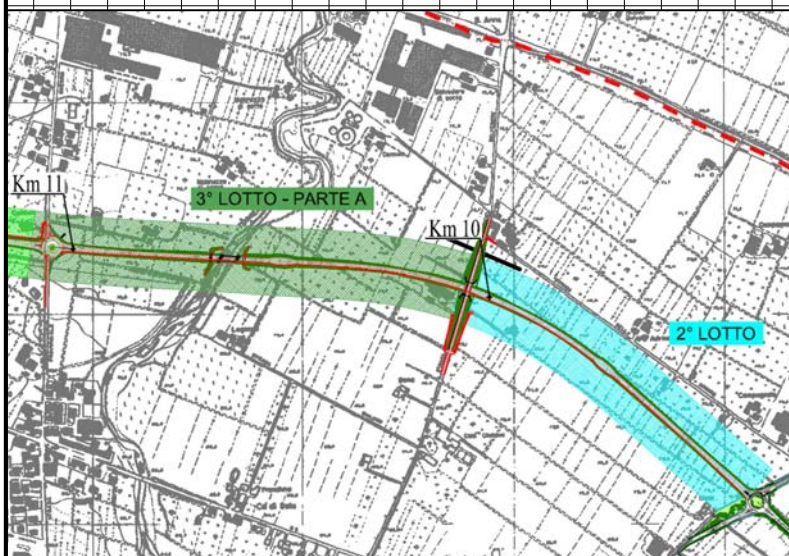

RESPONSABILE DEL PROCEDIMENTO

dott. geol. Luca Rossi

DIRETTORE DEI LAVORI

ing. Massimo Grimaldi

DIRETTORE OPERATIVO

geom. Sergio Dieci



Provincia di Modena

Lavori di: COMPLETAMENTO DELLA VARIANTE COSIDDETTA PEDEMONTANA ALLE SP 467 E SP 569 NEL TRATTO FIORANO-SPILAMBERTO, 4° STRALCIO: DALLA LOCALITA' S. EUSEBIO AL PONTE SUL TORRENTE TIEPIDO – LOTTI 2° E 3°A: SP 17 - VIA S. EUSEBIO.

CUP: G51B12000750002

CIG: 8111497B12

Progetto: Approvato con Determinazione Dirigenziale n° 193 del 22/11/2019

Impresa aggiud.: Raggruppamento Temporaneo di Imprese: IEMBO S.P.A. (mandataria) con sede legale in Via Europa, 13 - 43015 NOCETO (PR), C.F. e P.IVA 02555430343 e MICHELI PRIMO OFFICINE MECCANICHE S.R.L. (mandante) con sede legale in Via Emilia Ovest, 106 – 43126 PARMA (PR), C.F. e P.IVA 00705770345.

Contratto: Rep. n. 28900 del 07/09/2020.

Ribasso contrattuale: 11,852 %

Importo a base d'appalto: € 4.678.149,93 (IVA esclusa).

Importo contrattuale: € 4.131.476,05 (IVA esclusa)

di cui:

a) Lavori per € 4.065.830,96;

b) Oneri previsti per la sicurezza € 65.645,09 non soggetti a ribasso

1^ Perizia di variante e suppletiva: approvata con Determinazione n° 1678 del 11/11/2021.

Importo aggiuntivo: €. 122.799,77 al netto del ribasso contrattuale (I.V.A. esclusa)

Nuovo importo a seguito di perizia di variante: €. 4.254.275,82 (IVA esclusa)

di cui:

a) Lavori per € 4.187.191,29;

b) Oneri previsti per la sicurezza € 67.084,53 non soggetti a ribasso

MODIFICA DEL CONTRATTO DURANTE IL PERIODO DI EFFICACIA

(Art. 106 – D.L.vo 50/2016)

RELAZIONE TECNICA

Con Determinazione n° 193 del 22/11/2019 è stato approvato il progetto esecutivo dei lavori in oggetto assunto agli atti con prot. n. 37129/11-15-02 F. 20.7/2010 del 21/11/2019, dell'importo complessivo di € 9.200.000,00 così suddiviso: per lavori € 4.678.149,93 (di cui € 65.645,09 per oneri di sicurezza) ed € 4.521.850,07 per somme a disposizione;

Con Determinazione n° 828 del 24/06/2020 venivano aggiudicati i lavori di cui trattasi al Raggruppamento Temporaneo di Imprese composto da IEMBO MICHELE S.R.L. (mandataria) con sede legale in Via Europa, 13 - 43015 NOCETO (PR), C.F. e P.IVA 02555430343 e MICHELI PRIMO OFFICINE MECCANICHE S.R.L. (mandante) con sede legale in Via Emilia Ovest, 106 – 43126 PARMA (PR), C.F. e P.IVA

00705770345. L'importo di aggiudicazione complessivo è pari a € 4.131.476,05, corrispondenti ad un ribasso percentuale del 11,852%, di cui € 4.065.830,96 per lavori e € 65.645,09 per oneri di sicurezza non soggetti a ribasso;

I lavori sono iniziati in data 5 ottobre 2020, come risulta dal verbale di consegna parziale dei lavori (prot. provv. 247-6.1.8 del 05/10/2020) e dal successivo verbale di consegna definitiva dei lavori del 15 gennaio 2021 (prot. 247/6.1.8 del 15/01/2021).

Con Determinazione n° 1678 del 11/11/2021 veniva approvata la prima modifica contrattuale ai sensi dell'art. 106 del D.L.vo 50/2016 con contestuale approvazione del nuovo quadro economico dell'opera che risultava essere il seguente:

| | QUADRO ECONOMICO | IMPORTI PARZIALI | IMPORTI TOTALI |
|-----------|--|------------------|---------------------|
| a) | Importo esecuzione lavorazioni (base d'asta) | 4.187.191,29 | |
| b) | Oneri per l'attuazione dei piani di sicurezza | 67.084,53 | |
| 1) | Totale Appalto | | 4.254.275,82 |
| c) | Somme a disposizione dell'Amministrazione | | |
| c1 | Demolizioni | 90.060,84 | |
| c2 | Rilievi, accertamenti e indagini | | |
| | Indagini geologiche | 50.000,00 | |
| | Indagini archeologiche | 18.000,00 | |
| | Bonifica da ordigni bellici | 30.000,00 | |
| | | 98.000,00 | |
| c3 | Allacciamenti a pubblici servizi | 10.000,00 | |
| c4 | Spostamento servizi interferenti (IVA compresa) | 417.690,00 | |
| c5 | Imprevisti | 156.910,00 | |
| c6 | Acquisizione aree e immobili (comprese imposte) | 2.298.365,15 | |
| c7 | Incentivi ex art. 113 D.Lgs. 50/2016 | 85.085,52 | |
| c8 | Spese tecniche (D.L. e Coord. Sicurezza) | 295.000,00 | |
| c9 | Spese per accertamenti di laboratorio, verifiche tecniche previste in capitolato, collaudi | 60.000,00 | |
| c10 | Contributo all'Autorità di Vigilanza | 1.200,00 | |
| c11 | Spese per pubblicità | 10.000,00 | |
| c12 | I.V.A. 22% su lavori (a, b) | 935.940,68 | |
| c13 | I.V.A. su altre spese (c1, c2, c3, c5, c8, c9, c11) | 158.393,58 | |
| c14 | Arrotondamenti | 5,92 | |
| c15 | Ribasso di gara (IVA compresa) | 329.072,49 | |
| | Totale somme a disposizione | | 4.945.724,18 |
| 2) | TOTALE PROGETTO | | 9.200.000,00 |

Con Determinazione n. 1408 del 05/08/2022, nell'ambito dell'approvazione del calcolo per la compensazione dei prezzi riferita ai materiali contabilizzati nel 2° semestre 2021 e del certificato di pagamento straordinario ex art. 26 - D.L. 50/2022, veniva rimodulato il quadro economico dell'opera, come di seguito riportato:

| | QUADRO ECONOMICO | IMPORTI PARZIALI | IMPORTI TOTALI |
|----|--------------------------------|------------------|----------------|
| a) | Importo esecuzione lavorazioni | 4.187.191,29 | |

| | | | |
|-----------|--|--------------|---------------------|
| b) | Oneri per l'attuazione dei piani di sicurezza | 67.084,53 | |
| 1) | Totale Appalto | | 4.254.275,82 |
| c) | Somme a disposizione dell'Amministrazione | | |
| c1 | Demolizioni | 101.256,78 | |
| c2 | Rilievi, accertamenti e indagini | 53.779,37 | |
| c3 | Allacciamenti a pubblici servizi | 2.076,29 | |
| c4 | Spostamento servizi interferenti | 195.620,66 | |
| c5 | Imprevisti | 156.910,00 | |
| c6 | Acquisizione aree e immobili (comprese imposte) | 2.236.359,81 | |
| c7 | Incentivi ex art. 113 D.Lgs. 50/2016 | 89.773,70 | |
| c8 | Spese tecniche (D.L. e Coord. Sicurezza) | 92.622,71 | |
| c9 | Spese per accertamenti di laboratorio, verifiche tecniche previste in capitolato, collaudi | 67.338,16 | |
| c10 | Contributo all'Autorità di Vigilanza | 1.260,00 | |
| c11 | Spese per pubblicità | 4.158,31 | |
| c12 | I.V.A. 22% su lavori (a, b) | 935.940,68 | |
| c13 | Ribasso di gara (IVA compresa) ed economie | 462.884,42 | |
| c14 | Somme per compensazioni aumento prezzi | 522.444,40 | |
| c15 | Accordo transattivo riserva SAL n. 1 | 23.298,89 | |
| | Totale somme a disposizione | | 4.945.724,18 |
| 2) | TOTALE PROGETTO | | 9.200.000,00 |

Con Determinazione n. 2034 del 24/11/2022, nell'ambito dell'approvazione del calcolo per la compensazione dei prezzi riferita ai materiali contabilizzati dal 1° gennaio 2022 al 31 dicembre 2022 e del certificato di pagamento straordinario ex art. 26 - D.L. 50/2022 (L. 15 LUGLIO 2022, N. 91), veniva rimodulato il quadro economico dell'opera, come di seguito riportato:

| | QUADRO ECONOMICO | IMPORTI PARZIALI | IMPORTI TOTALI |
|-----------|--|------------------|---------------------|
| a) | Importo esecuzione lavorazioni | 4.187.191,29 | |
| b) | Oneri per l'attuazione dei piani di sicurezza | 67.084,53 | |
| 1) | Totale Appalto | | 4.254.275,82 |
| c) | Somme a disposizione dell'Amministrazione | | |
| c1 | Demolizioni | 101.256,78 | |
| c2 | Rilievi, accertamenti e indagini | 53.779,37 | |
| c3 | Allacciamenti a pubblici servizi | 2.076,29 | |
| c4 | Spostamento servizi interferenti | 195.620,66 | |
| c5 | Imprevisti | 80.306,14 | |
| c6 | Acquisizione aree e immobili (comprese imposte) | 2.189.063,03 | |
| c7 | Incentivi ex art. 113 D.Lgs. 50/2016 | 89.773,70 | |
| c8 | Spese tecniche (D.L. e Coord. Sicurezza) | 92.622,71 | |
| c9 | Spese per accertamenti di laboratorio, verifiche tecniche previste in capitolato, collaudi | 67.338,16 | |
| c10 | Contributo all'Autorità di Vigilanza | 1.260,00 | |
| c11 | Spese per pubblicità | 4.158,31 | |
| c12 | I.V.A. 22% su lavori (a, b) | 935.940,68 | |

| | | | |
|-----------|--|--------------|---------------------|
| c13 | I.V.A. su altre spese | 0,00 | |
| c14 | Arrotondamenti | 0,00 | |
| c15 | Ribasso di gara (IVA compresa) ed economie | 241.857,40 | |
| c16 | Somme per compensazioni aumento prezzi | 1.255.736,11 | |
| c17 | Accordo transattivo riserva SAL n. 1 | 23.298,89 | |
| c18 | Costituzione di servitù | 13.635,95 | |
| | Totale somme a disposizione | | 5.347.724,18 |
| 2) | TOTALE PROGETTO | | 9.602.000,00 |

In corso d'opera si è riscontrata la necessità di eseguire ulteriori lavori supplementari rispetto a quelli inizialmente previsti in contratto ed in variante, sicché è stata redatta la presente perizia finalizzata alla modifica del contratto durante il periodo di efficacia, ai sensi dell'art. 106 del D.L.vo 50/2016 – Nuovo Codice dei Contratti Pubblici.

Per quanto riguarda i lavori supplementari si rimanda al quadro di raffronto allegato in cui sono dettagliatamente evidenziate le maggiori e minori quantità rispetto alle previsioni di progetto, mentre le motivazioni giustificanti i lavori proposti in variante derivano dalle seguenti esigenze.

PARTE 1): D.M. 7 marzo, n. 49 - Art. 8 “Modifiche, variazioni e varianti contrattuali” comma 8. Varianti migliorative proposte dall'esecutore nel rispetto di quanto previsto dall'articolo 106 del codice.

8. Il direttore dei lavori, entro dieci giorni dalla proposta dell'esecutore, redatta in forma di perizia tecnica corredata anche degli elementi di valutazione economica, di variazioni migliorative di sua esclusiva ideazione e che comportino una diminuzione dell'importo originario dei lavori, trasmette la stessa al RUP unitamente al proprio parere. Possono formare oggetto di proposta le modifiche dirette a migliorare gli aspetti funzionali, nonché singoli elementi tecnologici o singole componenti del progetto, che non comportano riduzione delle prestazioni qualitative e quantitative stabilite nel progetto stesso e che mantengono inalterate il tempo di esecuzione dei lavori e le condizioni di sicurezza dei lavoratori. Le varianti migliorative, proposte nel rispetto di quanto previsto dall'articolo 106 del codice, non alterano in maniera sostanziale il progetto né le categorie di lavori.

| | |
|--|--------------|
| Importo di perizia imputabile alle modifiche progettuali proposte dall'appaltatore | € - 1.785,16 |
|--|--------------|

Con nota acquisita agli atti con prot. n. 22652 del 16/07/2021 l'impresa appaltatrice ha inoltrato la proposta progettuale di modifica in **variante sostanziale dei sottopassi agricoli 1 e 2** alle progressive 5175,00 e 5254,62 per la realizzazione degli stessi interamente in struttura prefabbricata, costituita dai seguenti elaborati:

- Relazione illustrativa varianti;
- Elaborati strutturali e architettonici: Piano di manutenzione, Relazione sui materiali, Relazioni di calcolo (scatolari chiusi e scatolari aperti), Schema armature scatolare aperto, Assemblaggio pezzi speciali, SCATOLARE – visione d'insieme del prefabbricato, Sottopasso Agricolo 1 – Planimetria tracciamento e carpenterie – Variante, Sottopasso Agricolo 2 – Planimetria tracciamento e carpenterie – Variante;
- CME di variante;
- Moduli MUR A.2 e MUR A.3;
- Ricevuta bonifico per pagamento taxa € 720.

La relazione illustrativa di descrizione delle modifiche tecniche proposte, dimostra come le stesse comportino variante sostanziale dell'organismo strutturale ai sensi del DGR 2272/2016 a causa della scelta di una diversa tipologia costruttiva (elementi prefabbricati anziché manufatti in c.a. realizzati in opera) e della modifica in altezza di una parte d'opera.

La soluzione progettuale di variante, oltre ai notevoli miglioramenti strutturali e costruttivi esposti nella relazione illustrativa, dal punto di vista quantitativo ed economico comporta:

- modifica della lunghezza degli elementi scatolari prefabbricati: al fine di semplificare le operazioni di movimentazione e di sollevamento degli elementi scatolari prefabbricati, è stata ridotta la lunghezza dei conci da 2 m a 1 m con conseguente riduzione di peso. Nulla è cambiato invece in termini di resistenza e rigidità strutturale, né tanto meno in termini geometrici di altezza e di larghezza utile di passaggio;

- realizzazione dei canali laterali in struttura prefabbricata anziché gettati in opera: i canali a U, a cielo aperto, di ingresso e di uscita dei due sottopassi, originariamente previsti in c.a. gettato in opera, saranno invece prefabbricati in stabilimento per le seguenti motivazioni: standardizzazione delle tecnologie costruttive, standardizzazione delle modalità di messa in opera, omogeneizzazione della tipologia di finitura e di giunzione fra conci;
- modifica dell'altezza delle pareti dei canali laterali: relativamente al precedente punto, per motivi legati alle tecnologie di prefabbricazione in stabilimento, le pareti dei canali dovranno necessariamente essere realizzate fino all'altezza massima di 419 cm, il contenimento della restante parte di scarpata è garantita da 1,5 metri di scatolare in aggiunta su entrambi i lati del manufatto; è stata pertanto fornita una relazione di calcolo a giustificazione di tale modifica;
- realizzazione di una soletta fondazione: al fine di ripartire e diffondere correttamente le azioni derivanti dagli elementi prefabbricati al terreno sottostante, sarà realizzata una soletta di fondazione in c.a. di spessore pari a 25 cm, per tutta la lunghezza dei sottopassi.

Con lettera prot. n. 24134 del 29/07/2021 è stata trasmessa al Comune di Castelvetro la variante sostanziale del progetto dei sottopassi agricoli per autorizzazione sismica (Rif. Autorizzazione sismica n. 217 del 04/07/2014 prot. 19793, prorogata con PEC del 19/09/2020, inviata dall'Unione Terre di Castelli). La Struttura Ufficio Sismica – Unione Terre di Castelli ha rilasciato determina di Autorizzazione Sismica n. 17 del 23/08/2021 acquisita agli atti con prot. n. 26744 del 30-08-2021.

Dall'analisi del quadro economico di raffronto presentato dall'appaltatore comparato con il computo metrico di progetto, si evidenzia che la variante nel complesso è essenzialmente isocosto, determinando nel dettaglio rispetto al progetto un delta in riduzione di €. 1.785,16 al netto del ribasso d'asta.

Per quanto riguarda le quantità variate, i particolari costruttivi e le relazioni di calcolo si rimanda agli elaborati sopraccitati, firmati dal progettista architettonico esterno ing. Sebastiano Conti, il progettista strutturale ing. Luca Galbusera incaricati rispettivamente dall'appaltatore e dal costruttore (COPREM) e allegati alla presente.

La realizzazione delle modifiche sopra esposte comporterà la formulazione dei seguenti nuovi prezzi.

| | Descrizione |
|------|---|
| Np11 | SCATOLARI APERTI IN C.A.V. - LARGHEZZA UTILE INTERNA 3,50 ML - LUNGHEZZA 2,0 ML, Altezza muri verticali inclinata da 4,19 metri a 2,86 metri SpCat 1 - Lotto 3a Scatolare aperto - TIPO A1 e B1 €/cad. 3.480,00 |
| Np12 | SCATOLARI APERTI IN C.A.V. - LARGHEZZA UTILE INTERNA 3,50 ML - LUNGHEZZA 2,0 ML, Altezza muri verticali inclinata da 2,86 metri a 1,52 metri SpCat 2 - Lotto 3a Scatolare aperto - TIPO A2 e B2 €/cad. 2.590,00 |

PARTE 2): D.L.vo 50/2016 e s.m. Art. 106 comma 2 lettere a) e b) – “Modifica di contratti durante il periodo di efficacia”.

“2. I contratti possono parimenti essere modificati, oltre a quanto previsto al comma 1, senza necessità di una nuova procedura ..., se il valore della modifica è al di sotto di entrambi i seguenti valori:

a) le soglie fissate all'articolo 35;

b) ... il 15 per cento del valore iniziale del contratto per i contratti di lavori sia nei settori ordinari che speciali. Tuttavia la modifica non può alterare la natura complessiva del contratto ...

| | |
|--|--------------|
| Importo di perizia imputabile all'Art. 106 c. 2 lett. a) e b) - D.L.vo 50/2016 | € 48.731,08 |
| Limite di disponibilità entro 15% dell'importo contrattuale | € 638.141,37 |

2.1 Modifica barriere di sicurezza

In progetto (si veda estratto Tav. E-330-I-P-01a di seguito riportato), in corrispondenza del ponte sul Guerro, erano previsti brevi tratti di raccordo con barriera metallica Classe H3 bordo laterale (tratti color ciano nel disegno) interposti fra le estremità delle barriere bordo ponte e le estremità dei sottopassi agricoli, anch'essi protetti con barriere di Classe H3 bordo ponte.

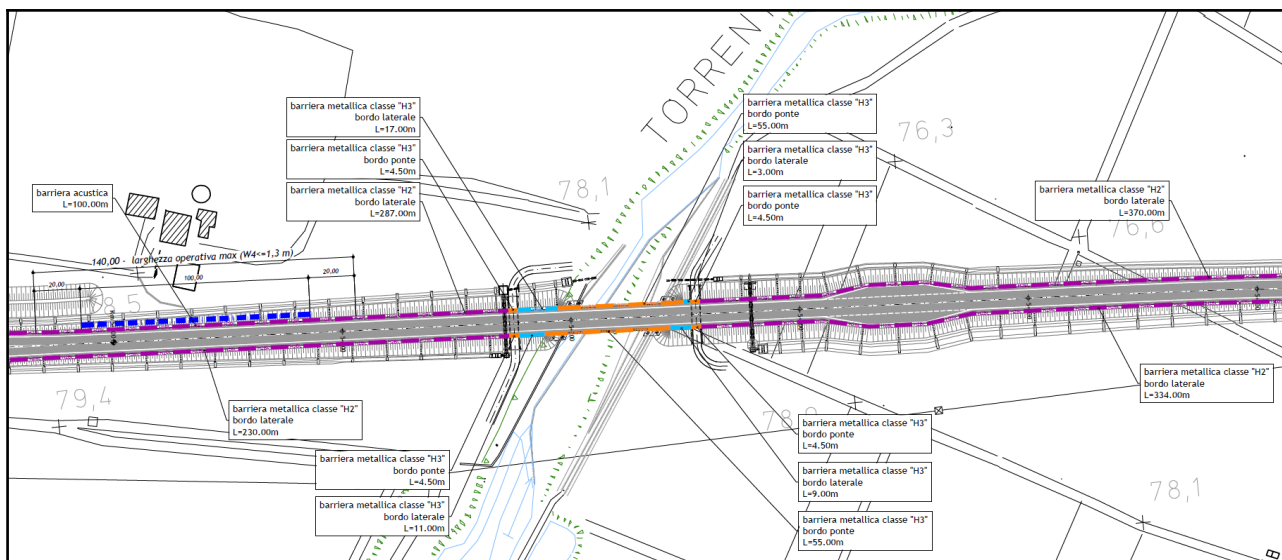

Tali tratti di raccordo, aventi singole lunghezze di sviluppo pari a m. 17+11+3+9 per complessivi m. 40, non possono essere realizzati poiché la normativa imporrebbe delle zone di transizione fra barriera bordo ponte e barriera bordo laterale che non troverebbero spazio viste le geometrie a disposizione. Si è reso pertanto necessario sostituire i brevi tratti di raccordo con equivalenti tratti di barriera bordo ponte H3, previa realizzazione del cordolo di ancoraggio, in modo da dare continuità funzionale alla barriera bordo ponte che avrà pertanto uno sviluppo complessivo di metri 85,5 per lato.

Totale barriera H3 bordo ponte aggiuntiva: ml. 25,00.

Totale barriera H3 bordo laterale aggiuntiva: ml. 97,00.

Totale barriera H2 in detrazione: ml. -122,00.

In fase esecutiva, inoltre, si è deciso di proteggere i portali segnaletici previsti su entrambi i lati della rotatoria della SP17 con barriere di sicurezza bordo laterale di Classe H2: sono state installate barriere aggiuntive sul lato sud per metri 54,00 e barriere aggiuntive sul lato nord per metri 63,00, per uno sviluppo complessivo aggiuntivo di metri 117,00 sulla SP17.

Stessa cosa è stata fatta per quanto riguarda la protezione dei portali segnaletici previsti sull'asse viario principale (Lotti 2 e 3A): si è reso necessario prolungare le barriere di sicurezza previste in progetto secondo il seguente schema:

- tratto di ml. 67,50 di collegamento a quella già prevista senza terminale né fascia di avvio (nei pressi della barriera antirumore proprietà Chiarli);
- tratto di ml. 27,00 tra sezioni 63-64 a prolungamento di quella già montata e prevista in progetto, con terminale recuperato utilizzando quello già montato;
- tratto di ml 72,00 a protezione del portale segnaletico nei pressi della sezione 82 in un tratto tra sezioni 80/83 (ml. 48 prima ostacolo – ml. 24 dopo ostacolo nel senso di marcia), utilizzando fascia di avvio e terminale recuperati dal tratto nei pressi della barriera antirumore proprietà Chiarli.

Totale barriera H2 aggiuntiva: ml. 283,50.

Nel complesso, le lavorazioni di cui sopra comporteranno un aumento di spesa nella categoria OG3 pari ad € 22.527,78. Per maggiori dettagli si rimanda al quadro economico di raffronto.

| | |
|-------------------------------|-------------|
| Importo parziale di variante: | € 22.527,78 |
|-------------------------------|-------------|

2.2 Modifica difese spondali Torrente Guerro

In corso d'opera si è reso necessario attuare delle riunioni operative con i tecnici della Regione Emilia Romagna – Agenzia per la sicurezza territoriale e la protezione civile, finalizzate al perfezionamento delle difese spondali del Torrente Guerro, sulla base delle prescrizioni emesse dalla Regione in fase di autorizzazione idraulica e recepite negli elaborati di progetto, con particolare riferimento alla Tav. E-320-I-K-02a. A seguito di un incontro sul posto in data 6 maggio 2021 con l'ing. Francesca Lugli della RER, la stessa ha trasmesso tramite email le nuove prescrizioni di seguito riportate:

“Si conferma l'esigenza di prevedere difese spondali a monte e a valle delle pile del ponte sia in destra che sinistra idraulica indicativamente per un'estensione di circa 30 metri come da autorizzazione rilasciata, previa verifica dei confini di proprietà privata, dei mappali già acquisiti dalla Provincia o appartenenti al demanio idrico. In relazione alle condizioni idrologiche attuali del corso d'acqua, anche in relazione alle modificazioni intervenute in seguito ad eventi di piena, si chiede di provvedere alla risagomatura d'alveo per un congruo tratto a monte e a valle del nuovo attraversamento realizzando una savanella di magra centrale circa delle dimensioni dell'attuale sedime d'alveo e riprofilando le sponde con banca intermedia a

pendenza molto dolce fino al limite demaniale, eliminando la vegetazione presente in alveo e riducendo le essenze arboree presenti sulle sponde limitandosi alle esigenze di lavorazione; la risagomatura dovrà avere cura di ripristinare anche le sponde sfruttate ai fini della cantierizzazione al fine di evitare che rimangano corde molli o situazioni di criticità; anche la zona interessata dall'attuale guado dovrà essere opportunamente ripristinata oltre che interessata dalla realizzazione delle scogliere. Per quanto attiene alle caratteristiche delle scogliere da realizzare, visto le attuali condizioni dell'alveo, si preferisce la soluzione progettuale già prevista per la sponda sinistra anche in sponda destra al fine di limitare l'ingombro dell'area demaniale avendo cura di approfondire la fondazione al di sotto dell'attuale quota di scorrimento d'alveo e di posizionare correttamente il tubo di scarico delle acque di piattaforma che deve risultare correttamente inserito nella scogliera al fine di sfruttarne la protezione; il materiale attualmente presente in alveo potrà essere tranquillamente addossato alle sponde, anche a copertura delle scogliere realizzate.”.

Al fine di ottemperare alle richieste dell'Agenzia per la sicurezza territoriale e la protezione civile e garantire una migliore esecuzione degli elementi di risagomatura dell'alveo, si è reso necessario prevedere la fornitura e posa in opera di 1.000 tonnellate aggiuntive di massi naturali provenienti da cave. Nel complesso, le lavorazioni di cui sopra comporteranno un aumento di spesa nella categoria OG3 pari ad € 19.900,00. Per maggiori dettagli si rimanda al quadro economico di raffronto.

| | |
|-------------------------------|-------------|
| Importo parziale di variante: | € 19.900,00 |
|-------------------------------|-------------|

2.3 Adeguamento opere a verde

In fase realizzativa si è reso necessario dare attuazione agli accordi stipulati in fase di esproprio con le seguenti controparti: sig.ra Uguzzoni Rita – Accordo acquisito agli atti con prot. n. 54115 del 16/05/2013; sig. Tebaldi Franco – Corrispondenza con l'ufficio espropri agli atti con prot. n. 35520 del 11/04/2012. Nel primo caso (sig.ra Uguzzoni) si tratta di realizzare una siepe posta in sommità della duna mitigatrice.

Nel secondo caso (sig. Tebaldi), si tratta di realizzare un doppio filare di alberature con funzione di filtro al rumore veicolare e di arredo urbano.

Nel complesso, le lavorazioni di cui sopra comporteranno un aumento di spesa nella categoria OS24 – Verde e arredo urbano, pari ad € 5.077,65. Per maggiori dettagli si rimanda al quadro economico di raffronto.

| | |
|-------------------------------|------------|
| Importo parziale di variante: | € 5.077,65 |
|-------------------------------|------------|

La realizzazione delle modifiche sopra esposte comporterà la formulazione del seguente nuovo prezzo.

| Descrizione | |
|-------------|---|
| Np13 | ARBUSTI SPOGLIANTI - ALTEZZA CM 80/120 Spirea, forsithia, buddleya, hibiscus siriacus, philadelphus, deutzia, cercis siliquastrum, da porre in opera per la formazione di cespugli isolati e per la formazione di siepi spartitraffico, compresa fornitura, piantagione e ogni altra necessaria fornitura, scavo della buca, concimazione, innaffiamento, garanzia di attecchimento ed ogni altro onere. -ALTEZZA CM. 80/120 €/cad 14,41 |

2.4 Miglioramento del sistema di deflusso delle acque meteoriche Lotto 2

Con nota acquisita agli atti d'archivio della Provincia di Modena con prot. n. 32823 del 27/09/2022, la proprietà Uguzzoni Rita ha richiesto una modifica della soluzione tecnica adottata per il deflusso delle acque dalla nuova viabilità, avanzando una proposta alternativa, che preveda la realizzazione di un nuovo fosso di scolo sul terreno attualmente identificato al foglio 7, mappale 333 del comune di Castelvetro di Modena. La proposta avanzata dalla proprietà Uguzzoni Rita è stata sottoposta alla valutazione tecnica dello studio Ingegneri Riuniti s.p.a., (progettisti dell'opera) acquisita dalla Provincia di Modena con prot. n. 34176 del 06/10/2022, quale elemento istruttorio utile per verificare l'accogliibilità della proposta variante. Sono stati sottoposti alla proprietà Uguzzoni Rita e da questa fatti propri, alcuni accorgimenti di carattere tecnico suggeriti con la relazione di Ingegneri Riuniti. Con documento prot. n. 36505 del 21/10/2022, la proprietà ha quindi infine proposto formalmente alla Provincia di Modena di accogliere e approvare, in parziale modifica del progetto esecutivo approvato, una variante tecnica - che recepisce, tra l'altro, i citati suggerimenti di Ingegneri Riuniti. Con Determinazione n. 2071 del 30/11/2022 è stata approvata la variante progettuale proposta dalla controparte di cui si riporta di seguito la rappresentazione grafica:

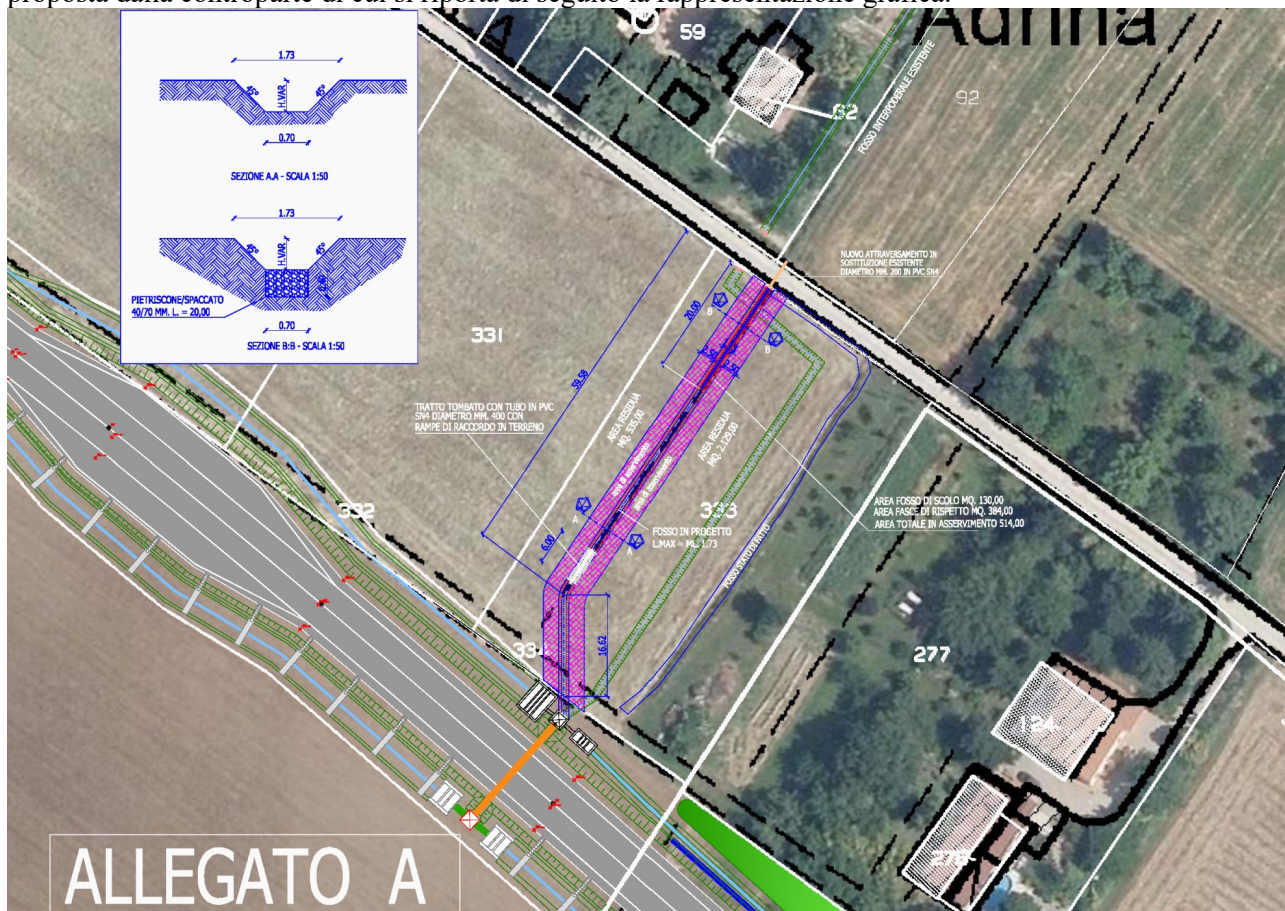

In fase realizzativa si è reso necessario apportare le seguenti modifiche al progetto, tutte finalizzate al miglioramento dell'opera in ottemperanza a quanto sopraccitato:

- realizzazione di nuovo fosso di scolo, largo 1,73 metri, di lunghezza complessiva di metri lineari 76,20 (16,62 + 59,58), avente una superficie complessiva di metri quadri 130;
- riconoscimento di un'area di asservimento a favore della Provincia di Modena e a servizio della nuova viabilità di 514 metri quadri (fascia centrale di larghezza 1,73 metri, oltre a due fasce laterali di rispetto di larghezza pari a 2,5 metri ciascuna);
- realizzazione di un tombamento di un tratto del nuovo fosso al fine di consentire l'attraversamento carrabile del medesimo e il raccordo delle parti di terreno che ne risulteranno separate, da realizzarsi nella posizione di cui all'Allegato A, di lunghezza pari a metri lineari 6 e diametro del tombino di 40 centimetri;
- rifacimento e adeguamento dell'attraversamento di via Campagnola, con diametro di 200 millimetri, in sostituzione dell'esistente.

Nel complesso, le lavorazioni di cui sopra comporteranno un aumento di spesa nella categoria OG3 pari ad € 1.225,65. Per maggiori dettagli si rimanda al quadro economico di raffronto.

| | |
|-------------------------------|------------|
| Importo parziale di variante: | € 1.225,65 |
|-------------------------------|------------|

PARTE 3): Determinazione degli Oneri di Sicurezza aggiuntivi

Da un'analisi effettuata, non risulta necessario adeguare gli oneri di sicurezza.

| | |
|---|--------|
| Oneri di Sicurezza aggiuntivi (non soggetti a ribasso d'asta) | € 0,00 |
|---|--------|

Importo totale di Perizia

| | |
|---|--------------------|
| Importo di perizia varianti migliorative proposte dall'esecutore ai sensi del D.M. 7 marzo, n. 49 - Art. 8 comma 8. | € - 1.785,16 |
| Importo di perizia ai sensi del D.L.vo 50/2016 - Art. 106 comma 2 lettere a) e b) | € 48.731,08 |
| Sommano | € 46.945,92 |
| Oneri di Sicurezza in perizia | € 0,00 |
| Importo di perizia al netto del ribasso d'asta, compresi gli Oneri di Sicurezza | € 46.945,92 |
| Quinto d'obbligo (Art. 106 comma 12 – D.L.vo 50/2016) | € 826.295,21 |

Considerate le nuove somme stanziare dall'Ente nell'ambito delle variazioni di bilancio per complessivi Euro 402.000,00 sul cap. 3115/1, il nuovo Quadro Economico dell'opera a seguito della Perizia risulta essere il seguente:

| | QUADRO ECONOMICO | IMPORTI PARZIALI | | IMPORTI TOTALI |
|-----------|--|-------------------------|--------------|-----------------------|
| a) | Importo esecuzione lavorazioni (base d'asta) | | 4.234.137,21 | |
| b) | Oneri per l'attuazione dei piani di sicurezza | | 67.084,53 | |
| 1) | Totale Appalto | | | 4.301.221,74 |
| c) | Somme a disposizione dell'Amministrazione | | | |
| c1 | Demolizioni | | 101.256,78 | |
| c2 | Rilievi, accertamenti e indagini | | 53.779,37 | |
| c3 | Allacciamenti a pubblici servizi | | 2.076,29 | |
| c4 | Spostamento servizi interferenti (IVA compresa) | | 195.620,66 | |
| c5 | Imprevisti | | 80.306,14 | |
| c6 | Acquisizione aree e immobili (comprese imposte) | | 2.189.063,03 | |
| c7 | Incentivi ex art. 113 D.Lgs. 50/2016 | | 89.773,70 | |
| c8 | Spese tecniche (D.L. e Coord. Sicurezza) | | 92.622,71 | |
| c9 | Spese per accertamenti di laboratorio, verifiche tecniche previste in capitolato, collaudi | | 67.338,16 | |
| c10 | Contributo all'Autorità di Vigilanza | | 1.260,00 | |
| c11 | Spese per pubblicità | | 4.158,31 | |
| c12 | I.V.A. 22% su lavori (a, b) | | 946.268,78 | |
| c13 | I.V.A. su altre spese | | 0,00 | |
| c14 | Arrotondamenti | | 0,00 | |
| c15 | Ribasso di gara (IVA compresa) ed economie | | 184.583,38 | |
| c16 | Somme per compensazioni aumento prezzi | | 1.255.736,11 | |
| c17 | Accordo transattivo riserva SAL n. 1 | | 23.298,89 | |
| c18 | Costituzione di Servitù | | 13.635,95 | |
| | Totale somme a disposizione | | | 5.300.778,26 |
| 2) | TOTALE PROGETTO | | | 9.602.000,00 |

A seguito della perizia, il quadro economico di raffronto risulta pertanto:

| QUADRO ECONOMICO DELL'OPERA | (a) Q.TE DI PROGETTO | (b) Q.TE AGGIORNATE A RAGIONE DI CONTRATTO | Q.TE PERIZIA | NUOVE Q.TE DI CONTRATTO (b)+(c) |
|--|----------------------------|---|--|---|
| | | | (c) AL NETTO DEL RIBASSO D'ASTA (11,852%) | |
| A) Opere in appalto | | | | |
| Importo esecuzione lavorazioni | 4.612.504,84 | 4.187.191,29 | 46.945,92 | 4.234.137,21 |
| Oneri per l'attuazione del piano di sicurezza | 65.645,09 | 67.084,53 | 0,00 | 67.084,53 |
| Importo complessivo opere in appalto | 4.678.149,93 | 4.254.275,82 | 46.945,92 | 4.301.221,74 |

| B) Somme a disposizione | | | | |
|--|---------------------|---------------------|------------------|---------------------|
| Demolizioni | 17.431,00 | 101.256,78 | | 101.256,78 |
| Rilievi, accertamenti e indagini | 98.000,00 | 53.779,37 | | 53.779,37 |
| Allacciamenti a pubblici servizi | 10.000,00 | 2.076,29 | | 2.076,29 |
| Spostamento servizi interferenti (IVA compresa) | 417.690,00 | 195.620,66 | | 195.620,66 |
| Imprevisti | 156.910,00 | 80.306,14 | | 80.306,14 |
| Acquisizione aree e immobili (comprese imposte) | 2.298.365,15 | 2.189.063,03 | | 2.189.063,03 |
| Incentivi ex art. 113 D.Lgs. 50/2016 | 32.000,00 | 89.773,70 | | 89.773,70 |
| Spese tecniche (D.L. e Coord. Sicurezza) | 295.000,00 | 92.622,71 | | 92.622,71 |
| Spese per accertamenti di laboratorio, verifiche tecniche previste in capitolato, collaudi | 22.000,00 | 67.338,16 | | 67.338,16 |
| Contributo all'Autorità di Vigilanza | 1.200,00 | 1.260,00 | | 1.260,00 |
| Spese per pubblicità | 10.000,00 | 4.158,31 | | 4.158,31 |
| I.V.A. 22% su lavori ed imprevisti | 1.063.713,18 | 935.940,68 | 10.328,10 | 946.268,78 |
| I.V.A. su altre spese | 99.534,82 | 0,00 | | 0,00 |
| Arrotondamenti | 5,92 | 0,00 | | 0,00 |
| Ribasso di gara (IVA compresa) ed economie | 0,00 | 241.857,40 | | 184.583,38 |
| Somme per compensazioni aumento prezzi | 0,00 | 1.255.736,11 | | 1.255.736,11 |
| Accordo transattivo riserva SAL n. 1 | 0,00 | 23.298,89 | | 23.298,89 |
| Costituzione di Servizi | 0,00 | 13.635,95 | | 13.635,95 |
| Sommatoria somme a disposizione | 4.521.850,07 | 5.347.724,18 | 10.328,10 | 5.300.778,26 |
| Importo lordo aumento contrattuale | | | 57.274,02 | |
| Importo complessivo dell'opera | 9.200.000,00 | 9.602.000,00 | | 9.602.000,00 |

Dal confronto dei quadri tecnici economici sopra esposti emerge che:

- l'importo netto di perizia è di euro 46.945,92; conseguentemente l'aumento contrattuale lordo è pari ad euro 57.274,02;
- i lavori previsti nella variante non comportano un aumento degli oneri di sicurezza;
- la presente perizia di variante comporta maggiori costi rispetto alla somma complessivamente stanziata per l'opera, costi che sono già ricompresi all'interno delle nuove somme stanziate dall'Ente nell'ambito delle variazioni di bilancio per complessivi Euro 402.000,00 sul cap. 3115/1 che hanno innalzato l'importo complessivo del quadro economico ad euro 9.602.000,00 (*Determinazione n. 2034 del 24/11/2022*);
- la presente variante di lavori supplementari non comporta una alterazione delle procedure di selezione del soggetto aggiudicatario dell'appalto e dei requisiti di qualificazione richiesti.

Al fine di consentire l'esecuzione delle lavorazioni in variante non si rende necessaria una proroga del tempo contrattuale.

Si propone:

l'approvazione della perizia di variante composta dai seguenti elaborati:

- PV01-RELAZIONE
- PV02-COMPUTO METRICO ESTIMATIVO VARIANTE
- PV03-QUADRO DI RAFFRONTO
- PV04-ELENCO NUOVI PREZZI

e l'approvazione della proposta progettuale di modifica in variante sostanziale dei sottopassi agricoli 1 e 2 alle progressive 5175,00 e 5254,62 per la realizzazione degli stessi interamente in struttura prefabbricata, costituita dai seguenti elaborati:

- 1218_PIANO DI MANUTENZIONE(1).pdf.p7m
- 1218_RELAZIONE DI CALCOLO can350xHvar(1).sp25.pdf.p7m
- 1218_RELAZIONE DI CALCOLO scat350x425sp25 ric20cm var(1).Icat.pdf.p7m
- 1218_RELAZIONE SUI MATERIALI(1).pdf.p7m

- 1218_Schema armature can(1).350x419.pdf.p7m
- Assemblaggio pezzi speciali A1 e B1(1).pdf.p7m
- E-422-S-A-01a_var.pdf.p7m
- E-422-S-A-02a_var.pdf.p7m
- PeriziaVariante_RelazioneGeologica.pdf.p7m
- PeriziaVariante_RelGeotecnicaConAllegati.pdf.p7m
- PeriziaVariante_RelSismica.pdf.p7m
- RC 280-01_00 - Relazione illustrativa varianti sostanziali.pdf (1).p7m
- Spilamberto SCATOLARE (350xh(1).425xL.100 sp.25) (15.02.2021).pdf.p7m

Modena, 23 febbraio 2023

IL DIRETTORE DEI LAVORI
Dott. Ing. Massimo Grimaldi

VISTO ED APPROVATO
IL RESPONSABILE DEL PROCEDIMENTO
Dott. Luca Rossi

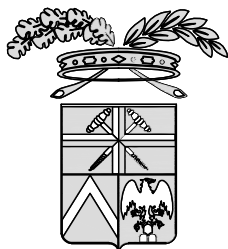

PROVINCIA DI MODENA

Area Tecnica

Servizio Viabilità - U.O. Manutenzione Strade 1

telefono 059 209 623 fax 059 343 706

Viale Jacopo Barozzi, 340, 41124 Modena c.f. e p.i. 01375710363

centralino 059 209 111 www.provincia.modena.it provinciadimodena@cert.provincia.modena.it

Servizio Certificato UNI EN ISO 9001:2008 - Registrazione N. 3256 -A-

COMPLETAMENTO DELLA VARIANTE COSIDDETTA PEDEMONTANA ALLA SP467-SP569 NEL TRATTO FIORANO-SPILAMBERTO 4°STRALCIO: DALLA LOCALITA' S. EUSEBIO AL PONTE SUL TORRENTE TIEPIDO-LOTTI 2° E 3°A SP17 - VIA S. EUSEBIO

MODIFICHE CONTRATTUALI VARIANTE N. 2

| | | | | | | |
|--------------------------------------|---------------------------------------|------|-------------|--------------------|-------------|-----------|
| RIFERIMENTO ELABORATO PV02 | COMPUTO METRICO ESTIMATIVO | | | | | |
| PROT. n° | SCALA | | | DATA Dicembre 2022 | | |
| CL. 11-15-02 | revisione | data | descrizione | redatto | controllato | approvato |
| DEL | | | | | | |
| FASC. 20 SUB 7 | | | | | | |
| A.D. | | | | | | |

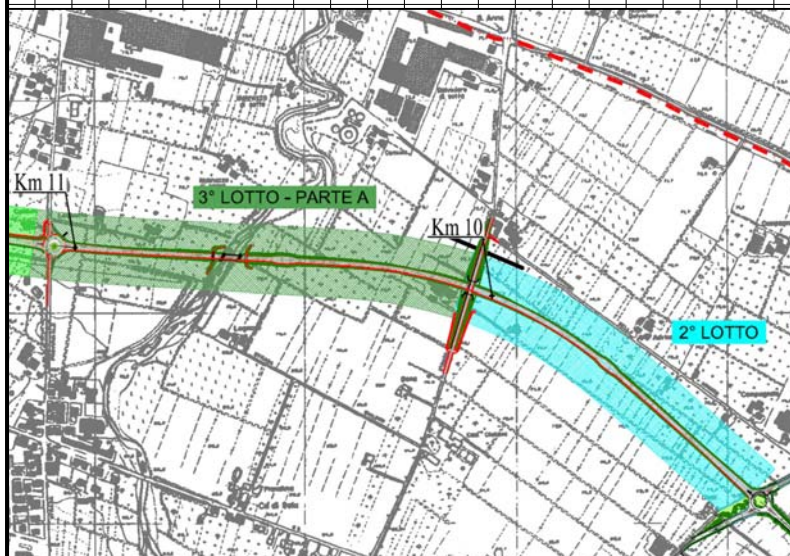

RESPONSABILE DEL PROCEDIMENTO

dott. geol. Luca Rossi

DIRETTORE DEI LAVORI

ing. Massimo Grimaldi

DIRETTORE OPERATIVO

geom. Sergio Dieci

COMPUTO METRICO ESTIMATIVO VARIANTE n. 2
Corpo

| ARTICOLO | | INDICAZIONE DEI LAVORI E DELLE PROVVISTE | QUANTITA' | PREZZO | IMPORTO |
|---|-------------|---|-----------|--------|-------------------|
| N. | CODICE | | | | |
| Lotto 3a Corpo stradale 1 - Rot Sp17 - Ponte Guerro Movimenti di terra | | | | | |
| 1 | A.001.001 | SCAVO DI SBANCAMENTO IN MATERIA DI QUALSIASI NATURA SpCat1-Lotto 3a Scavo (B) 1125 | 1.125,00 | | |
| Totale m ³ | | | 1.125,00 | 2,70 | 3.037,50 |
| 2 | A.001.010 | SOVRAPREZZO PER TRASPORTO A DISCARICA E/O DA CAVA DI PRESTITO OLTRE 5 KM SpCat 1 - Lotto 3a Distanza cava di prestito km. 7 vedi voce n. 242 (Prog. 5 q.ta = 9720,00) 7 | 68.040,00 | | |
| Totale mc x km | | | 68.040,00 | 0,10 | 6.804,00 |
| 3 | A.002.001.a | PREPARAZIONE DEL PIANO DI POSA - DEI RILEVATI CON MATERIALI DA CAVA A1/A3 Sp Cat 1 - Lotto 3a Scotico 5500 Duna H.=4m L.=120m 120 * 13,5 | 5.500,00 | | |
| Totale m ² | | | 1.620,00 | | |
| Totale m ² | | | 7.120,00 | 2,75 | 19.580,00 |
| 4 | A.002.002.b | COMPATTAZIONE DEL PIANO DI POSA NEI TRATTI IN TRINCEA - SU TERRENI APPARTENENTI AI GRUPPI A.4, A.2-6, A.2-7, A.5 SpCat 1 - Lotto 3a Compattazione (d) 1560 | 1.560,00 | | |
| Totale m ² | | | 1.560,00 | 0,60 | 936,00 |
| 5 | A.002.003.a | FORNITURA MATERIALI PER RILEVATI DA CAVE CON DISTANZA < 5 KM - AREA NORD. AO, TO, GE, MI, VE, TS, BO. SpCat 1 - Lotto 3a RILEVATO (A)+ 7755 SPESSORE MINIMO (E) 2265 Detrazione rinfianco scatolare agricolo in misto stabilizzato -300 | 7.755,00 | | |
| Totale m ³ | | | 2.265,00 | | |
| Totale m ³ | | | -300,00 | | |
| Totale m ³ | | | 9.720,00 | 8,90 | 86.508,00 |
| 6 | A.002.007.a | SISTEMAZIONE IN RILEVATO O IN RIEMPIMENTO - APPARTENENTI AI GRUPPI A1, A2-4, A2-5, A3 SPCat 1 - Lotto 3a vedi voce n. 242 (Prog. 5 q.ta = 9720,00) Duna H=4m L=120 m - sistemazione materiale (inerbimento escluso) 120 * 26,82 | 9.720,00 | | |
| Totale m ³ | | | 3.218,40 | | |
| Totale m ³ | | | 12.938,40 | 1,50 | 19.407,60 |
| 7 | A.002.007.d | SISTEMAZIONE IN RILEVATO O IN RIEMPIMENTO - COMPRESA | | | |
| A RIPORTARE Corpo | | | | | 136.273,10 |
| A RIPORTARE | | | | | 136.273,10 |

COMPUTO METRICO ESTIMATIVO VARIANTE n. 2
Corpo

| ARTICOLO | | INDICAZIONE DEI LAVORI E DELLE PROVVISTE | QUANTITA' | PREZZO | IMPORTO |
|----------|----------------|--|-----------|--------|-------------------|
| N. | CODICE | | | | |
| | | RIPORTO | | | 136.273,10 |
| | | CONFIGURAZIONE DELLE SCARPATE E PROFILATURA DEI CIGLI | | | |
| | | SpCat 1 - Lotto 3a | | | |
| | | INERBIMENTO G 982 | 982,00 | | |
| | | Duna H=4m L=120m - sistemazione inerimento | | | |
| | | 120 * 15,92 * 0,20 | 382,08 | | |
| | | Totale m ³ | 1.364,08 | 0,60 | 818,45 |
| | | Pavimentazioni | | | |
| 8 | D.001.001.a | FONDAZIONE STRADALE IN MISTO GRANULARE STABILIZZATO - PER AREA NORD. AO, TO, GE, MI, VE, TS, BO | | | |
| | | SpCat 1 - Lotto 3a | | | |
| | | STABILIZZATO (D) | | | |
| | | 1662 | 1.662,00 | | |
| | | Totale m ³ | 1.662,00 | 23,00 | 38.226,00 |
| 9 | D.001.003 | FONDAZIONE STRADALE IN MISTO CEMENTATO | | | |
| | | SpCat 1 - Lotto 3a | | | |
| | | CEMENTATO (C) | | | |
| | | 1034 | 1.034,00 | | |
| | | Totale m ³ | 1.034,00 | 40,90 | 42.290,60 |
| 10 | D.001.005.a-AM | CONGLOMERATO BITUMINOSO AD ELEVATE PRESTAZIONI DI TIPO ALTO MODULO COMPLESSO PER STRATO DI BASE | | | |
| | | SpCat 1 - Lotto 3a | | | |
| | | BASE (H) | | | |
| | | 450 | 450,00 | | |
| | | Totale m ³ | 450,00 | 111,80 | 50.310,00 |
| 11 | D.001.017.a-AM | CONGLOMERATO BITUMINOSO AD ELEVATE PRESTAZIONI DI TIPO ALTO MODULO COMPLESSO PER STRATO DI COLLEGAMENTO (BINDER) | | | |
| | | SpCat 1 - Lotto 3a | | | |
| | | Binder | | | |
| | | 4451 * 0,04 | 178,04 | | |
| | | Totale m ³ | 178,04 | 124,10 | 22.094,76 |
| 12 | D.001.021.e | STRATO DI USURA TIPO B CON BITUME MODIFICATO HARD | | | |
| | | SpCat 1 - Lotto 3a | | | |
| | | Usura (a) | | | |
| | | 4451 * 0,03 | 133,53 | | |
| | | Totale m ³ | 133,53 | 140,90 | 18.814,38 |
| 13 | D.001.043.b | MANO D'ATTACCO COSTITUITA DA BITUME MODIFICATO CON ELASTOMERI - IN EMULSIONE BITUMINOSA MODIFICATA | | | |
| | | SpCat 1 - Lotto 3a | | | |
| | | Mano d'attacco | | | |
| | | 2 * 4451 | 8.902,00 | | |
| | | Totale m ² | 8.902,00 | 0,77 | 6.854,54 |
| | | Drenaggio delle acque | | | |
| 14 | A.001.001 | SCAVO DI SBANCAMENTO IN MATERIA DI QUALSIASI NATURA | | | |
| | | SpCat 1 - Lotto 3a | | | |
| | | FOSSI (F) | | | |
| | | A RIPORTARE Corpo | | | 315.681,83 |
| | | A RIPORTARE | | | 315.681,83 |

COMPUTO METRICO ESTIMATIVO VARIANTE n. 2
Corpo

| ARTICOLO | | INDICAZIONE DEI LAVORI E DELLE PROVVISTE | QUANTITA' | PREZZO | IMPORTO |
|----------|-------------|---|--|--------|-------------------|
| N. | CODICE | | | | |
| | | RIPORTO | | | 315.681,83 |
| | | 679 | 679,00 | | |
| | | Totale m ³ | 679,00 | 2,70 | 1.833,30 |
| 15 | A.001.001 | SCAVO DI SBANCAMENTO IN MATERIA DI QUALSIASI NATURA SpCat 1 - Lotto 3a FOSSI Scavo spessore rivestimento vegetale 1-F1A 51 * 1,26 2-F1A 95 * 1,26 3-F2A 202 * 1,72 4-F2A 20 * 1,72 5-F1A 115 * 1,26 6-F2A 163 * 1,72 7-F2B 64 * 1,49 | 64,26 95,36 | | |
| | | Totale m ³ | 1.086,42 | 2,70 | 2.933,33 |
| 16 | A.001.004 | SCAVO A SEZIONE RISTRETTA PER TRINCEE, BONIFICHE, DRENAGGI E SONDAGGI SpCat 1 - Lotto 3a scavo vedi voce n. 264 (Prog. 53 q.ta = 11,000) 0,45 | 4,95 | | |
| | | Totale m ³ | 4,95 | 6,00 | 29,70 |
| 17 | A.001.004 | SCAVO A SEZIONE RISTRETTA PER TRINCEE, BONIFICHE, DRENAGGI E SONDAGGI SpCat 1 - Lotto 3a vedi voce n. 268 (Prog. 54 q.ta = 19,000) 0,9 | 17,10 | | |
| | | Totale m ³ | 17,10 | 6,00 | 102,60 |
| 18 | A.002.007.d | SISTEMAZIONE IN RILEVATO O IN RIEMPIMENTO - COMPRESA CONFIGURAZIONE DELLE SCARPATE E PROFILATURA DEI CIGLI SpCat 1 - Lotto 3a Ripristino strato vegetale con terreno precedentemente scavato vedi voce n. 253 (Prog. 15 q.ta = 1086,42) | 1.086,42 | | |
| | | Totale m ³ | 1.086,42 | 0,60 | 651,85 |
| 19 | A.002.007.d | SISTEMAZIONE IN RILEVATO O IN RIEMPIMENTO - COMPRESA CONFIGURAZIONE DELLE SCARPATE E PROFILATURA DEI CIGLI SpCat 1 - Lotto 3a vedi voce n. 268 (Prog. 54 q.ta = 19,000) 0,59 | 11,21 | | |
| | | Totale m ³ | 11,21 | 0,60 | 6,73 |
| 20 | A.002.007.d | SISTEMAZIONE IN RILEVATO O IN RIEMPIMENTO - COMPRESA CONFIGURAZIONE DELLE SCARPATE E PROFILATURA DEI CIGLI | | | |
| | | A RIPORTARE Corpo | | | 321.239,34 |
| | | A RIPORTARE | | | 321.239,34 |

COMPUTO METRICO ESTIMATIVO VARIANTE n. 2
Corpo

| ARTICOLO | | INDICAZIONE DEI LAVORI E DELLE PROVVISTE | QUANTITA' | PREZZO | IMPORTO |
|----------|-------------|--|-------------|---|---------------------------------|
| N. | CODICE | | | | |
| | | RIPORTO | | | 321.239,34 |
| 21 | A.002.007.d | SpCat 1 - Lotto 3a manufatto PI1* 40,83-(4,2*2,76*1,7) | 21,12 | 0,60 | 12,67 |
| | | Totale m ³ | 21,12 | | |
| 22 | B.001.001.a | SISTEMAZIONE IN RILEVATO O IN RIEMPIMENTO - COMPRESA CONFIGURAZIONE DELLE SCARPATE E PROFILATURA DEI CIGLI SpCat 1 - lotto 3a manufatto PI2 48,91-(4,2*3,6*1,70) | 23,21 | 0,60 | 13,93 |
| | | Totale m ³ | 23,21 | | |
| 23 | B.001.001.a | SCAVO DI FONDAZIONE - A SEZIONE OBBLIGATA PER PROFONDITÀ FINO A ML 2,00 SpCat 1 - Lotto 3a manufatto PI1* $((4,2+0,6)*(2,76+0,6))+((4,2+0,6+1,7)*(2,76+0,6+1,7))+(((4,2+0,6)*(2,76+0,6))*((4,2+0,6+1,7)*(2,76+0,6+1,7)))^0,5)*1,7/3$ | 40,83 | 6,00 | 244,98 |
| | | Totale m ³ | 40,83 | | |
| 24 | B.003.025.a | SCAVO DI FONDAZIONE - A SEZIONE OBBLIGATA PER PROFONDITÀ FINO A ML 2,00 SpCat 1 - Lotto 3a manufatto PI2 $((4,2+0,6)*(3,6+0,6))+((4,2+0,6+1,7)*(3,6+0,6+1,7))+(((4,2+0,6)*(3,6+0,6))*((4,2+0,6+1,7)*(3,6+0,6+1,7)))^0,5)*1,7/3$ | 48,91 | 6,00 | 293,46 |
| | | Totale m ³ | 48,91 | | |
| 24 | B.003.025.a | CONGLOMERATO CEMENTIZIO PER MAGRONE E/O OPERE DI SOTTOFONDAZIONE - CON CEMENTO: 150 Kg/mc SpCat1 - Lotto 3a RIVESTIMENTO FOSSI SU EMBRICI | | | |
| | | 1-F1A 4 * 2,3 * 1 * 0,15 | 1,38 | | |
| | | 2-F1A 6 * 2,30 * 1 * 0,15 | 2,07 | | |
| | | 3-F2A 14 * 3,45 * 1 * 0,15 | 7,25 | | |
| | | 4-F2A 2 * 3,45 * 1 * 0,15 | 1,04 | | |
| | | 5-F1A 8 * 2,30 * 1 * 0,15 | 2,76 | | |
| | | 6-F2A 11 * 3,45 * 1 * 0,15 | 5,69 | | |
| | | 7-F2B 5 * 3,03 * 1 * 0,15 | 2,27 | | |
| | | Totale m ³ | 22,46 | 83,40 | 1.873,16 |
| | | 25 | B.003.025.a | CONGLOMERATO CEMENTIZIO PER MAGRONE E/O OPERE DI SOTTOFONDAZIONE - CON CEMENTO: 150 Kg/mc SpCat 1 - Lotto 3a manufatto di imbocco embrice da tubo DN200 *(lung.= 0,7*0,6*0,15) 7 * 0,06 | 0,42 |
| | | A RIPORTARE Corpo A RIPORTARE | | | 323.677,54 323.677,54 |

COMPUTO METRICO ESTIMATIVO VARIANTE n. 2

| ARTICOLO | | INDICAZIONE DEI LAVORI E DELLE PROVVISTE | QUANTITA' | PREZZO | IMPORTO |
|----------|-------------|--|-----------|--------|-------------------|
| N. | CODICE | | | | |
| | | RIPORTO | | | 323.677,54 |
| | | Totale m ³ | 0,42 | 83,40 | 35,03 |
| 26 | B.003.025.a | CONGLOMERATO CEMENTIZIO PER MAGRONE E/O OPERE DI SOTTOFONDAZIONE - CON CEMENTO: 150 Kg/mc SpCat 1 - Lotto 3a manufatto di sbocco su torrente Tiepido 2,91 * 1,20 * 0,15 | 0,52 | | |
| | | Totale m ³ | 0,52 | 83,40 | 43,37 |
| 27 | B.003.025.a | CONGLOMERATO CEMENTIZIO PER MAGRONE E/O OPERE DI SOTTOFONDAZIONE - CON CEMENTO: 150 Kg/mc SpCat 1 - Lotto 3a manufatto PI1* (4,2+0,2) * (2,76+0,2) * 0,10 | 1,30 | | |
| | | Totale m ³ | 1,30 | 83,40 | 108,42 |
| 28 | B.003.025.a | CONGLOMERATO CEMENTIZIO PER MAGRONE E/O OPERE DI SOTTOFONDAZIONE - CON CEMENTO: 150 Kg/mc SpCat 1 - Lotto 3a manufatto PI2 (4,2+0,2) * (3,6+0,2) * 0,10 | 1,67 | | |
| | | Totale m ³ | 1,67 | 83,40 | 139,28 |
| 29 | B.003.035.a | CALCESTRUZZI STRUTTURALI PER OPERE IN ELEVAZIONE VERTICALI O ORIZZONTALI IN C.A. O C.A.P. - CLASSE DI RESISTENZA C25/30 (RCK>=30 N/mm ²) SpCat1 - Lotto 3a manufatto di imbocco embrice da tubo DN200*(lung. = 0,70*0,60*0,10 +0,50*0,6*0,10+(0,5*0,60-0,45*0,35/2)*0,10*2) 7 * 0,12 | 0,84 | | |
| | | Totale m ³ | 0,84 | 106,00 | 89,04 |
| 30 | B.003.035.a | CALCESTRUZZI STRUTTURALI PER OPERE IN ELEVAZIONE VERTICALI O ORIZZONTALI IN C.A. O C.A.P. - CLASSE DI RESISTENZA C25/30 (RCK>=30 N/mm ²) SpCat 1 - Lotto 3a manufatto di sbocco su torrente Tiepido *(par.ug.=2,71*1*0,15+ 0,65*1*0,15+2,56*0,65*0,15) 0,75 | 0,75 | | |
| | | Totale m ³ | 0,75 | 106,00 | 79,50 |
| 31 | B.003.035.b | CALCESTRUZZI STRUTTURALI PER OPERE IN ELEVAZIONE VERTICALI O ORIZZONTALI IN C.A. O C.A.P. - CLASSE DI RESISTENZA C28/35 (RCK>=35 N/mm ²) SpCat 1 - Lotto 3a Manufatto PI1* 4,2*2,76*0,3+2,16*(1,6*0,3+0,65*0,2+1,1*0,2+1,4*0,2+1,05*0,3)+ 2*6,005*0,3 | 10,16 | | |
| | | Totale m ³ | 10,16 | 100,50 | 1.021,08 |
| 32 | B.003.035.b | CALCESTRUZZI STRUTTURALI PER OPERE IN ELEVAZIONE VERTICALI O ORIZZONTALI IN C.A. O C.A.P. - CLASSE DI RESISTENZA C28/35 (RCK>=35 N/mm ²) SpCat 1 - Lotto 3a manufatto PI2 4,2*3,6*0,3+3*(1,5*0,3+0,65*0,2+1,1*0,2+1,4*0,2+1,05*0,3)+ 2*6,005*0,3 | 12,32 | | |
| | | Totale m ³ | 12,32 | 100,50 | 1.238,16 |
| | | A RIPORTARE Corpo | | | 326.431,42 |
| | | A RIPORTARE | | | 326.431,42 |

COMPUTO METRICO ESTIMATIVO VARIANTE n. 2
Corpo

| ARTICOLO | | INDICAZIONE DEI LAVORI E DELLE PROVVISTE | QUANTITA' | PREZZO | IMPORTO |
|--------------------------|-----------|--|---|--------|-------------------|
| N. | CODICE | | | | |
| | | RIPORTO | | | 326.431,42 |
| 33 | B.004.001 | CASSEFORME PIANE ORIZZONTALI O VERTICALI PER CONGLOMERATI CEMENTIZI SpCat1 - Lotto 3a manufatto di imbocco embrice da tubo DN200 *(lung.=2*0,70*0,60+0,60*0,60+0,60*0,10+2*0,15*0,10) 7 * 1,29 (lung.=2*0,60*0,50+0,40*0,50) 7 * 0,80 | 9,03 5,60 Totale m ² 14,63 | 26,90 | 393,55 |
| 34 | B.004.001 | CASSEFORME PIANE ORIZZONTALI O VERTICALI PER CONGLOMERATI CEMENTIZI SpCat 1 - Lotto 3a manufatto di sbocco su torrente Tiepido *(par.ug.=2*2,71*0,8+0,80*1+1*0,15) 5,29 (par.ug.=2*2,56*0,65+0,7*0,65) 3,78 | 5,29 3,78 Totale m ² 9,07 | 26,90 | 243,98 |
| 35 | B.004.001 | CASSEFORME PIANE ORIZZONTALI O VERTICALI PER CONGLOMERATI CEMENTIZI SpCat 1 - Lotto 3a manufatto PI1 7,265*2+1,9*2,76*2+1,6*2,16+2*0,65*2,16+(1,1*2+0,2)*2,16+1,45*2,16+0,9*2,16+1,05*2,16+5,1*2 | 54,01 Totale m ² 54,01 | 26,90 | 1.452,87 |
| 36 | B.004.001 | CASSEFORME PIANE ORIZZONTALI O VERTICALI PER CONGLOMERATI CEMENTIZI SpCat 1 - Lotto 3a manufatto PI2 7,265*2+1,9*3,6*2+1,6*3+2*0,65*3+(1,1*2+0,2)*3+1,45*3+0,9*3+1,06*3+5,1*2 | 64,54 Totale m ² 64,54 | 26,90 | 1.736,13 |
| 37 | B.005.030 | ACCIAIO IN BARRE TONDE B450C BARRE AD ADERENZA MIGLIORATA SpCat 1 - Lotto 3a manufatto di imbocco embrice da tubo DN200 incidenza 80 kg/mc 7 * 0,12 * 80 | 67,20 Totale kg 67,20 | 0,94 | 63,17 |
| 38 | B.005.030 | ACCIAIO IN BARRE TONDE B450C BARRE AD ADERENZA MIGLIORATA SpCat 1 - Lotto 3a manufatto di sbocco su torrente Tiepido incidenza 80 kg/mc 0,75 * 80 | 60,00 Totale kg 60,00 | 0,94 | 56,40 |
| 39 | B.005.030 | ACCIAIO IN BARRE TONDE B450C BARRE AD ADERENZA MIGLIORATA SpCat 1 - Lotto 3a manufatto PI1 - incidenza 80 kg/mc 9,57 * 80 | 765,60 Totale kg 765,60 | 0,94 | 719,66 |
| 40 | B.005.030 | ACCIAIO IN BARRE TONDE B450C BARRE AD ADERENZA MIGLIORATA SpCat 1 -Lotto 3a manufatto PI2 - incidenza 80 kg./mc. | | | |
| A RIPORTARE Corpo | | | | | 331.097,18 |
| A RIPORTARE | | | | | 331.097,18 |

COMPUTO METRICO ESTIMATIVO VARIANTE n. 2
Corpo

| ARTICOLO | | INDICAZIONE DEI LAVORI E DELLE PROVVISTE | QUANTITA' | PREZZO | IMPORTO |
|----------|---------------|---|-----------|--------|-------------------|
| N. | CODICE | | | | |
| | | RIPORTO | | | 331.097,18 |
| | | 13 * 80 | 1.040,00 | | |
| | | Totale kg | 1.040,00 | 0,94 | 977,60 |
| 41 | B.005.050.a | RETE ELETTROSALDATA - RETE ACCIAIO B450C SpCat1 - Lotto 3a RIVESTIMENTO FOSSI SU EMBRICI incidenza 2.98 kg./mc. vedi voce n. 257 (Prog. 24 q.ta = 22,46) 2,98 | 66,93 | | |
| | | Totale kg | 66,93 | 1,30 | 87,01 |
| 42 | B.005.060 | SOVRAPREZZO ALL'ACCIAIO PER ZINCATURA A CALDO SpCat 1 - Lotto 3a manufatto PI1 9,96 * 50 | 498,00 | | |
| | | Totale kg | 498,00 | 0,55 | 273,90 |
| 43 | B.005.060 | SOVRAPREZZO ALL'ACCIAIO PER ZINCATURA A CALDO SpCat 1 - Lotto 3a manufatto PI2 10,65 * 50 | 532,50 | | |
| | | Totale kg | 532,50 | 0,55 | 292,88 |
| 44 | B.011.020.b | NUOVE STRUTTURE - TIPO S275 SpCat1 - lotto 3a Manufatto PI1 Parapetto 50 kg/m 9,96 * 50 | 498,00 | | |
| | | Totale kg | 498,00 | 2,95 | 1.469,10 |
| 45 | B.011.020.b | NUOVE STRUTTURE - TIPO S275 SpCat 1 - Lotto 3a manufatto PI2 Parapetto 50 kg/m 10,65 * 50 | 532,50 | | |
| | | Totale kg | 532,50 | 2,95 | 1.570,88 |
| 46 | C04.061.005.d | Fornitura e posa in opera di inerti sabbia di frantoio SpCat 1 - Lotto 3a sabbia allettamento vedi voce n. 264 (Prog. 53 q.ta = 11,000) 0,05 | 0,55 | | |
| | | Totale m ³ | 0,55 | 30,00 | 16,50 |
| 47 | C04.061.005.d | Fornitura e posa in opera di inerti sabbia di frantoio SpCat 1 - Lotto 3a vedi voce n. 268 (Prog. 54 q.ta = 19,000) 0,12 | 2,28 | | |
| | | Totale m ³ | 2,28 | 30,00 | 68,40 |
| 48 | C04.091.035.a | Fornitura e posa in opera di geocomposito bentonitico bentonite sodica con permeabilità minore o uguale a 3×10^{-11} SpCat1 - Lotto 3a FOSSI 1-F1A | | | |
| | | A RIPORTARE Corpo | | | 335.853,45 |
| | | A RIPORTARE | | | 335.853,45 |

COMPUTO METRICO ESTIMATIVO VARIANTE n. 2
Corpo

| ARTICOLO | | INDICAZIONE DEI LAVORI E DELLE PROVVISTE | QUANTITA' | PREZZO | IMPORTO |
|----------|-------------|---|-----------|--------|-------------------|
| N. | CODICE | | | | |
| | | RIPORTO | | | 335.853,45 |
| | | 51 * 3,99 | 203,49 | | |
| | | 2-F1A | | | |
| | | 95 * 3,99 | 379,05 | | |
| | | 3-F2A | | | |
| | | 202 * 5,14 | 1.038,28 | | |
| | | 4-F2a | | | |
| | | 20 * 5,14 | 102,80 | | |
| | | 5-F1A | | | |
| | | 115 * 3,99 | 458,85 | | |
| | | 6-F2A | | | |
| | | 163 * 5,14 | 837,82 | | |
| | | 7-F2B | | | |
| | | 64 * 4,41 | 282,24 | | |
| | | Totale m ² | 3.302,53 | 6,30 | 20.805,94 |
| 49 | D.001.003 | FONDAZIONE STRADALE IN MISTO CEMENTATO SpCat 1 - Lotto 3a rinfiacco in misto cementato vedi voce n. 264 (Prog. 53 q.ta = 11,000) 0,32 | 3,52 | | |
| | | Totale m ³ | 3,52 | 40,90 | 143,97 |
| 50 | E.005.002 | CHIUSINI IN GHISA SFEROIDALE DI PRIMA FUSIONE SpCat 1 - lotto 3a Pozzetti P",P4 - Chiusini D400 2 * 57 | 114,00 | | |
| | | Totale kg | 114,00 | 2,00 | 228,00 |
| 51 | F.001.009.b | RINVERDIMENTO DI SCARPATE - MEDIANTE IDROSEMINA A MEZZO DI APPOSITA IDROSEMINATRICE A PRESSIONE SpCat 1 - Lotto 3a FOSSI da computo volumi f,g | | | |
| | | 1-F1A | | | |
| | | 118,50 | 118,50 | | |
| | | 2-F1A | | | |
| | | 268 | 268,00 | | |
| | | 3-F2A | | | |
| | | 695 | 695,00 | | |
| | | 4-F2A | | | |
| | | 65,50 | 65,50 | | |
| | | 5-F1A | | | |
| | | 234,50 | 234,50 | | |
| | | 6-F2A | | | |
| | | 570 | 570,00 | | |
| | | 7-F2B | | | |
| | | 180 | 180,00 | | |
| | | Totale m ² | 2.131,50 | 1,30 | 2.770,95 |
| 52 | I.001.010.d | TUBAZIONI IN PVC SERIE PESANTE - DIAMETRO ESTERNO MM 200 SpCat 1 - Lotto 3a tubo di scarico caditoie | | | |
| | | A RIPORTARE Corpo | | | 359.802,31 |
| | | A RIPORTARE | | | 359.802,31 |

COMPUTO METRICO ESTIMATIVO VARIANTE n. 2

Corpo

| ARTICOLO | | INDICAZIONE DEI LAVORI E DELLE PROVVISTE | QUANTITA' | PREZZO | IMPORTO |
|----------|-------------|---|-----------|--------|-------------------|
| N. | CODICE | | | | |
| | | RIPORTO | | | 359.802,31 |
| | | 7 * 3,50 | 24,500 | | |
| | | Totale ml | 24,500 | 17,00 | 416,50 |
| 53 | I.001.014.a | TUBAZIONE IN POLIPROPILENE PER CONDOTTE DI SCARICO NON IN PRESSIONE - SN16 - PER DIAMETRO INTERNO DA MM 260 A MM 290 SpCat1 - Lotto 3a attraversamento da poz P2 - D315 11 | 11,000 | | |
| | | Totale ml | 11,000 | 39,00 | 429,00 |
| 54 | I.001.014.c | TUBAZIONE IN POLIPROPILENE PER CONDOTTE DI SCARICO NON IN PRESSIONE - SN16 KN/mq - PER DIAM. INTERNO DA MM 420 A MM 460. SpCat1 - Lotto 3a D500 ingresso su MC1 2 D500 uscita MC2 6 D500 scarico Guerro 11 | 2,000 | | |
| | | Totale ml | 11,000 | | |
| 55 | I.002.001.a | FORNITURA E POSA IN OPERA DI CANALETTE COSTITUITE DA EMBRICI - DI CM 50X50X20 SpCat 1 - Lotto 3a Embrici Lato sx 138 Lato dx 122 | 138,000 | | |
| | | Totale ml | 122,000 | | |
| | | Totale ml | 260,000 | 80,00 | 1.520,00 |
| 56 | I.002.010 | FORNITURA E POSA IN OPERA DI ELEMENTI PREFABBRICATI IN CLS PER IL RACCORDO DELLE CANALETTE A VENTAGLIO SpCat 1 - Lotto 3a Embrici 50 | 50,000 | | |
| | | Totale cad | 50,000 | 16,00 | 4.160,00 |
| 57 | I.002.080.b | FORNITURA E POSA IN OPERA DI POZZETTI PREFABBRICATI VIBROCOMPRESSI IN CLS DI CLASSE C25/30 - DIMENSIONI INTERNE 60X60 cm - h=60 cm SpCat 1 - Lotto 3a Pozzetti P2, P4 2 | 2,000 | | |
| | | Totale cad | 2,000 | 90,00 | 180,00 |
| 58 | I.002.085.b | FORNITURA E POSA IN OPERA DI ELEMENTI DI PROLUNGA PER POZZETTI PREFABBRICATI IN CLS DI CLASSE C25/30 - DIMENSIONI INTERNE 60X60 cm - h=50 cm SpCat1 - Lotto 3a Pozzetti | | | |
| | | A RIPORTARE Corpo | | | 367.207,81 |
| | | A RIPORTARE | | | 367.207,81 |

COMPUTO METRICO ESTIMATIVO VARIANTE n. 2
Corpo

| ARTICOLO | | INDICAZIONE DEI LAVORI E DELLE PROVVISTE | QUANTITA' | PREZZO | IMPORTO |
|----------|---------------|---|-----------|----------|-------------------|
| N. | CODICE | | | | |
| | | RIPORTO | | | 367.207,81 |
| | | P2,P4 2 | 2,000 | | |
| | | Totale cad | 2,000 | 52,00 | 104,00 |
| 59 | I.002.125.c | CANALETTA DI RACCOLTA E DRENAGGIO - DI LARGHEZZA INTERNA MM 200 SpCat 1 - Lotto 3a caditoie in corrispondenza della barriera antirumore 7 | 7,000 | | |
| | | Totale ml | 7,000 | 250,00 | 1.750,00 |
| 60 | IR.002 | Valvola antiriflusso DN500 in poliestere. SpCat 1 - Lotto 3a valvola a clappet 1 | 1,000 | | |
| | | Totale cad | 1,000 | 2.500,00 | 2.500,00 |
| 61 | IR.003 | Regolatore di flusso Hydroslide mod.DR 200/150/5,1-10-15 MINI SpCat 1 - Lotto 3a manufatti PI1 e PI2 2 | 2,000 | | |
| | | Totale cad | 2,000 | 3.712,55 | 7.425,10 |
| 62 | F.001.019.1.a | Opere a verde RIVESTIMENTO DI SCARPATE MEDIANTE IDROSEMINA - CON MISCUGLIO DI SEMI DA PRATO SpCat 1 - Lotto 3a Idrosemina scarpate (b) 3572 | 3.572,00 | | |
| | | Totale m ² | 3.572,00 | 1,03 | 3.679,16 |
| 63 | G.005.037 | Barriere antirumore CORDOLO DI ANCORAGGIO DEI SOSTEGNI DI BARRIERA ANTIRUMORE SpCat 1 - Lotto 3a vedi voce n. 301 (Prog. 64 q.ta = 300,00) | 300,000 | | |
| | | Totale ml | 300,000 | 99,35 | 29.805,00 |
| 64 | IR.007 | Barriera antirumore composta da pannelli in lamiera di acciaio zincata e verniciata SpCat 1 - Lotto 3a 100 * 3 | 300,00 | | |
| | | Totale m ² | 300,00 | 110,40 | 33.120,00 |
| | | Totale Corpo stradale 1 - Rot Sp17 - Ponte Guerro Euro | | | 445.591,07 |
| | | Corpo stradale 2 - Ponte Guerro - Rot Belvedere | | | |
| | | Movimenti di terra | | | |
| 65 | A.001.001 | SCAVO DI SBANCAMENTO IN MATERIA DI QUALSIASI NATURA SpCat 1 - Lotto 3a Scavo (B) 1597 | 1.597,00 | | |
| | | Totale m ³ | 1.597,00 | 2,70 | 4.311,90 |
| 66 | A.001.010 | SOVRAPREZZO PER TRASPORTO A DISCARICA E/O DA CAVA DI | | | |
| | | A RIPORTARE Corpo | | | 449.902,97 |
| | | A RIPORTARE | | | 449.902,97 |

COMPUTO METRICO ESTIMATIVO VARIANTE n. 2
Corpo

| ARTICOLO | | INDICAZIONE DEI LAVORI E DELLE PROVVISTE | QUANTITA' | PREZZO | IMPORTO |
|----------|-------------|--|----------------------------------|--------|-------------------|
| N. | CODICE | | | | |
| | | RIPORTO | | | 449.902,97 |
| | | PRESTITO OLTRE 5 KM SpCat 1 - lotto 3a Distanza cava di prestito km. 7 vedi voce n. 306 (Prog. 69 q.ta = 16648,00) 7 | 116.536,00 | | |
| | | Totale mc x km | 116.536,00 | 0,10 | 11.653,60 |
| 67 | A.002.001.a | PREPARAZIONE DEL PIANO DI POSA - DEI RILEVATI CON MATERIALI DA CAVA A1/A3 SpCat 1 - Lotto 3a Scotico (c) 8068 Duna H=4m (integrazione 2019) 65 * 13,50 Duna H=3m (integrazione 2019) 48 * 10,50 | 8.068,00 877,50 504,00 | | |
| | | Totale m ² | 9.449,50 | 2,75 | 25.986,13 |
| 68 | A.002.002.b | COMPATTAZIONE DEL PIANO DI POSA NEI TRATTI IN TRINCEA - SU TERRENI APPARTENENTI AI GRUPPI A.4, A.2-6, A.2-7, A.5 SpCat 1 - Lotto 3a Compattazione (d) 2060 | 2.060,00 | | |
| | | Totale m ² | 2.060,00 | 0,60 | 1.236,00 |
| 69 | A.002.003.a | FORNITURA MATERIALI PER RILEVATI DA CAVE CON DISTANZA < 5 KM - AREA NORD. AO, TO, GE, MI, VE, TS, BO. SpCat 1 - Lotto 3a RILEVATO (A)+ 13792 SPESSORE MINIMO (E) 3156 Detrazione rinfiacco scatolare agricolo in misto stabilizzato -300 | 13.792,00 3.156,00 -300,00 | | |
| | | Totale m ³ | 16.648,00 | 8,90 | 148.167,20 |
| 70 | A.002.007.a | SISTEMAZIONE IN RILEVATO O IN RIEMPIMENTO - APPARTENENTI AI GRUPPI A1, A2-4, A2-5, A3 SpCat 1 - lotto 3a vedi voce n. 306 (Prog. 69 q.ta = 16648,00) Duna H=4m (integrazione 2019) 65 * 26,82 Duna H=3m (integrazione 2019) 48 * 15,54 | 16.648,00 1.743,30 745,92 | | |
| | | Totale m ³ | 19.137,22 | 1,50 | 28.705,83 |
| 71 | A.002.007.d | SISTEMAZIONE IN RILEVATO O IN RIEMPIMENTO - COMPRESA CONFIGURAZIONE DELLE SCARPATE E PROFILATURA DEI CIGLI SpCat 1 - lotto 3a INERBIMENTO (G) 1527 Duna H=4m (integrazione 2019) 65 * 15,92 * 0,20 Duna H=3m (integrazione 2019) 48 * 12,32 * 0,20 | 1.527,00 206,96 118,27 | | |
| | | Totale m ³ | 1.852,23 | 0,60 | 1.111,34 |
| 72 | D.001.001.a | Pavimentazioni FONDAZIONE STRADALE IN MISTO GRANULARE STABILIZZATO - PER | | | |
| | | A RIPORTARE Corpo | | | 666.763,07 |
| | | A RIPORTARE | | | 666.763,07 |

COMPUTO METRICO ESTIMATIVO VARIANTE n. 2
Corpo

| ARTICOLO | | INDICAZIONE DEI LAVORI E DELLE PROVVISTE | QUANTITA' | PREZZO | IMPORTO |
|----------|----------------|---|-----------|--------|-------------------|
| N. | CODICE | | | | |
| | | RIPORTO | | | 666.763,07 |
| | | AREA NORD. AO, TO, GE, MI, VE, TS, BO SpCat 1 - Lotto 3a STABILIZZATO (D) 2050 | 2.050,00 | | |
| | | Totale m ³ | 2.050,00 | 23,00 | 47.150,00 |
| 73 | D.001.003 | FONDAZIONE STRADALE IN MISTO CEMENTATO SpCat 1 - Lotto 3a CEMENTATO (C) 1436 | 1.436,00 | | |
| | | Totale m ³ | 1.436,00 | 40,90 | 58.732,40 |
| 74 | D.001.005.a-AM | CONGLOMERATO BITUMINOSO AD ELEVATE PRESTAZIONI DI TIPO ALTO MODULO COMPLESSO PER STRATO DI BASE SpCat 1 - Lotto 3a BASE (H) 619 | 619,00 | | |
| | | Totale m ³ | 619,00 | 111,80 | 69.204,20 |
| 75 | D.001.017.a-AM | CONGLOMERATO BITUMINOSO AD ELEVATE PRESTAZIONI DI TIPO ALTO MODULO COMPLESSO PER STRATO DI COLLEGAMENTO (BINDER) SpCat 1 - Lotto 3a Binder 6144 * 0,04 | 245,76 | | |
| | | Totale m ³ | 245,76 | 124,10 | 30.498,82 |
| 76 | D.001.021.e | STRATO DI USURA TIPO B CON BITUME MODIFICATO HARD SpCat 1 - Lotto 3a Usura (a) 6144 * 0,03 | 184,32 | | |
| | | Totale m ³ | 184,32 | 140,90 | 25.970,69 |
| 77 | D.001.043.b | MANO D'ATTACCO COSTITUITA DA BITUME MODIFICATO CON ELASTOMERI - IN EMULSIONE BITUMINOSA MODIFICATA SpCat 1 - Lotto 3a Mano d'attacco 2 * 6144 | 12.288,00 | | |
| | | Totale m ² | 12.288,00 | 0,77 | 9.461,76 |
| | | Drenaggio delle acque | | | |
| 78 | A.001.001 | SCAVO DI SBANCAMENTO IN MATERIA DI QUALSIASI NATURA SpCat 1 - Lotto 3a FOSSI (F) 1290 | 1.290,00 | | |
| | | Totale m ³ | 1.290,00 | 2,70 | 3.483,00 |
| 79 | A.001.001 | SCAVO DI SBANCAMENTO IN MATERIA DI QUALSIASI NATURA SpCat 1 - Lotto 3a FOSSI Scavo spessore rivestimento vegetale: 8-F2B | | | |
| | | A RIPORTARE Corpo | | | 911.263,94 |
| | | A RIPORTARE | | | 911.263,94 |

COMPUTO METRICO ESTIMATIVO VARIANTE n. 2
Corpo

| ARTICOLO | | INDICAZIONE DEI LAVORI E DELLE PROVVISTE | QUANTITA' | PREZZO | IMPORTO |
|----------|-------------|--|-----------|--------|-------------------|
| N. | CODICE | | | | |
| | | RIPORTO | | | 911.263,94 |
| | | 111 * 1,49 | 165,39 | | |
| | | 9-F2A | | | |
| | | 136 * 1,72 | 233,92 | | |
| | | 10-F1A | | | |
| | | 271 * 1,26 | 341,46 | | |
| | | 11-F5 | | | |
| | | 230 * 2,42 | 556,60 | | |
| | | 12-F1A | | | |
| | | 256 * 1,26 | 322,56 | | |
| | | Totale m ³ | 1.619,93 | 2,70 | 4.373,81 |
| 80 | A.001.004 | SCAVO A SEZIONE RISTRETTA PER TRINCEE, BONIFICHE, DRENAGGI E SONDAGGI SpCat 1 - Lotto 3a vedi voce n. 334 (Prog. 121 q.ta = 9,000) 0,45 | 4,05 | | |
| | | Totale m ³ | 4,05 | 6,00 | 24,30 |
| 81 | A.001.004 | SCAVO A SEZIONE RISTRETTA PER TRINCEE, BONIFICHE, DRENAGGI E SONDAGGI SpCat 1 - Lotto 3a scavo vedi voce n. 338 (Prog. 120 q.ta = 14,000) 0,45 | 6,30 | | |
| | | Totale m ³ | 6,30 | 6,00 | 37,80 |
| 82 | A.001.004 | SCAVO A SEZIONE RISTRETTA PER TRINCEE, BONIFICHE, DRENAGGI E SONDAGGI SpCat 1 - Lotto 3a scavo vedi voce n. 342 (Prog. 122 q.ta = 23,000) 0,90 | 20,70 | | |
| | | Totale m ³ | 20,70 | 6,00 | 124,20 |
| 83 | A.002.007.d | SISTEMAZIONE IN RILEVATO O IN RIEMPIMENTO - COMPRESA CONFIGURAZIONE DELLE SCARPATE E PROFILATURA DEI CIGLI SpCat 1 - Lotto 3a Ripristino strato vegetale con terreno precedentemente scavato vedi voce n. 317 (Prog. 79 q.ta = 1619,93) | 1.619,93 | | |
| | | Totale m ³ | 1.619,93 | 0,60 | 971,96 |
| 84 | A.002.007.d | SISTEMAZIONE IN RILEVATO O IN RIEMPIMENTO - COMPRESA CONFIGURAZIONE DELLE SCARPATE E PROFILATURA DEI CIGLI SpCat 1 - Lotto 3a rinterro vedi voce n. 342 (Prog. 122 q.ta = 23,000) 0,59 | 13,57 | | |
| | | Totale m ³ | 13,57 | 0,60 | 8,14 |
| 85 | A.002.007.d | SISTEMAZIONE IN RILEVATO O IN RIEMPIMENTO - COMPRESA CONFIGURAZIONE DELLE SCARPATE E PROFILATURA DEI CIGLI SpCat 1 - Lotto 3a manufatto PI3 65,72-(4,2*5,35*1,7) | 27,52 | | |
| | | Totale m ³ | 27,52 | 0,60 | 16,51 |
| 86 | A.002.007.d | SISTEMAZIONE IN RILEVATO O IN RIEMPIMENTO - COMPRESA A RIPORTARE Corpo A RIPORTARE | | | 916.820,66 |
| | | | | | 916.820,66 |

COMPUTO METRICO ESTIMATIVO VARIANTE n. 2

Corpo

| ARTICOLO | | INDICAZIONE DEI LAVORI E DELLE PROVVISTE | QUANTITA' | PREZZO | IMPORTO |
|----------|-------------|--|-----------|--------|-------------------|
| N. | CODICE | | | | |
| | | RIPORTO | | | 916.820,66 |
| | | CONFIGURAZIONE DELLE SCARPATE E PROFILATURA DEI CIGLI | | | |
| | | SpCat 1 - Lotto 3a | | | |
| | | manufatto PI4 | | | |
| | | 40,83-(4,2*2,76*1,7) | 21,12 | | |
| | | Totale m ³ | 21,12 | 0,60 | 12,67 |
| 87 | B.001.001.a | SCAVO DI FONDAZIONE - A SEZIONE OBBLIGATA PER PROFONDITÀ FINO A ML 2,00 | | | |
| | | SpCat 1 - Lotto 3a | | | |
| | | manufatto PI3 | | | |
| | | $((4,2+0,6)*(5,35+0,6))+((4,2+0,6+1,7)*(5,35+0,6+1,7))+(((4,2+0,6)*(5,35+0,6))*((4,2+0,6+1,7)*(5,35+0,6+1,7)))^0,5)*1,7/3$ | 65,72 | | |
| | | Totale m ³ | 65,72 | 6,00 | 394,32 |
| 88 | B.001.001.a | SCAVO DI FONDAZIONE - A SEZIONE OBBLIGATA PER PROFONDITÀ FINO A ML 2,00 | | | |
| | | SpCat 1 - Lotto 3a | | | |
| | | manufatto PI4 | | | |
| | | $((4,2+,6)*(2,76+,6))+((4,2+,6+1,7)*(2,76+,6+1,7))+(((4,2+,6)*(2,76+,6))*((4,2+,6+1,7)*(2,76+,6+1,7)))^0,5)*1,7/3$ | 40,83 | | |
| | | Totale m ³ | 40,83 | 6,00 | 244,98 |
| 89 | B.003.025.a | CONGLOMERATO CEMENTIZIO PER MAGRONE E/O OPERE DI SOTTOFONDAZIONE - CON CEMENTO: 150 Kg/mc | | | |
| | | SpCat 1 - Lotto 3a | | | |
| | | RIVESTIMENTO FOSSI SU EMBRICI | | | |
| | | 8-F2B | | | |
| | | 8 * 3,03 * 1 * 0,15 | 3,64 | | |
| | | 9-F2A | | | |
| | | 1 * 3,45 * 1 * 0,15 | 0,52 | | |
| | | 10-F1A | | | |
| | | 3 * 2,30 * 1 * 0,15 | 1,04 | | |
| | | 11-F5 | | | |
| | | 16 * 5,2 * 1 * 0,15 | 12,48 | | |
| | | 12-F1A | | | |
| | | 22 * 2,30 * 1 * 0,15 | 7,59 | | |
| | | Totale m ³ | 25,27 | 83,40 | 2.107,52 |
| 90 | B.003.025.a | CONGLOMERATO CEMENTIZIO PER MAGRONE E/O OPERE DI SOTTOFONDAZIONE - CON CEMENTO: 150 Kg/mc | | | |
| | | SpCat 1 - Lotto 3a | | | |
| | | manufatto di imbocco embrice da tubo DN200 | | | |
| | | 6 * (0,7*0,6*0,15) | 0,36 | | |
| | | Totale m ³ | 0,36 | 83,40 | 30,02 |
| 91 | B.003.025.a | CONGLOMERATO CEMENTIZIO PER MAGRONE E/O OPERE DI SOTTOFONDAZIONE - CON CEMENTO: 150 Kg/mc | | | |
| | | SpCat 1 - Lotto 3a | | | |
| | | manufatto sbocco su torrente Tiepido | | | |
| | | 2,91 * 1,20 * 0,15 | 0,52 | | |
| | | Totale m ³ | 0,52 | 83,40 | 43,37 |
| | | A RIPORTARE Corpo | | | 919.653,54 |
| | | A RIPORTARE | | | 919.653,54 |

COMPUTO METRICO ESTIMATIVO VARIANTE n. 2
Corpo

| ARTICOLO | | INDICAZIONE DEI LAVORI E DELLE PROVVISTE | QUANTITA' | PREZZO | IMPORTO |
|----------|-------------|---|-----------|--------|-------------------|
| N. | CODICE | | | | |
| | | RIPORTO | | | 919.653,54 |
| 92 | B.003.025.a | CONGLOMERATO CEMENTIZIO PER MAGRONE E/O OPERE DI SOTTOFONDAZIONE - CON CEMENTO: 150 Kg/mc SpCat 1 - Lotto 3a manufatto PI3 $((4,2+0,2)) * (5,35+0,2) * 0,1$ | 2,44 | | |
| | | Totale m ³ | 2,44 | 83,40 | 203,50 |
| 93 | B.003.025.a | CONGLOMERATO CEMENTIZIO PER MAGRONE E/O OPERE DI SOTTOFONDAZIONE - CON CEMENTO: 150 Kg/mc SpCat 1 - Lotto 3a manufatto PI4 $(4,2+0,2) * (2,756+0,2) * 0,1$ | 1,30 | | |
| | | Totale m ³ | 1,30 | 83,40 | 108,42 |
| 94 | B.003.035.a | CALCESTRUZZI STRUTTURALI PER OPERE IN ELEVAZIONE VERTICALI O ORIZZONTALI IN C.A. O C.A.P. - CLASSE DI RESISTENZA C25/30 (RCK>=30 N/mm ²) SpCat 1 - Lotto 3a manufatto di imbocco embrice da tubo DN200 $6 * (0,7*0,6*0,1+0,5*0,6*0,1+(0,5*0,6-0,45*0,35/2)*0,1*2)$ | 0,72 | | |
| | | Totale m ³ | 0,72 | 106,00 | 76,32 |
| 95 | B.003.035.a | CALCESTRUZZI STRUTTURALI PER OPERE IN ELEVAZIONE VERTICALI O ORIZZONTALI IN C.A. O C.A.P. - CLASSE DI RESISTENZA C25/30 (RCK>=30 N/mm ²) SpCat 1 - Lotto 3a manufatto di sbocco su torrente Tiepido * 2,71*1*0,15+0,65*1*0,15+ 2,56*0,65*0,15 | 0,75 | | |
| | | Totale m ³ | 0,75 | 106,00 | 79,50 |
| 96 | B.003.035.b | CALCESTRUZZI STRUTTURALI PER OPERE IN ELEVAZIONE VERTICALI O ORIZZONTALI IN C.A. O C.A.P. - CLASSE DI RESISTENZA C28/35 (RCK>=35 N/mm ²) SpCat 1 - Lotto 3a manufatto PI3 $4,2*5,35*0,3+4,75*(1,5*0,3+0,65*0,2+1,1*0,2+1,4*0,2+1,05*0,3)+2*6,005*0,3$ | 16,97 | | |
| | | Totale m ³ | 16,97 | 100,50 | 1.705,49 |
| 97 | B.003.035.b | CALCESTRUZZI STRUTTURALI PER OPERE IN ELEVAZIONE VERTICALI O ORIZZONTALI IN C.A. O C.A.P. - CLASSE DI RESISTENZA C28/35 (RCK>=35 N/mm ²) SpCat 1 - Lotto 3a manufatto PI4 $4,2*2,76*0,3+2,16*(1,6*0,3+0,65*0,2+1,1*0,2+1,4*0,2+1,05*0,3)+2*6,005*0,3$ | 10,16 | | |
| | | Totale m ³ | 10,16 | 100,50 | 1.021,08 |
| 98 | B.004.001 | CASSEFORME PIANE ORIZZONTALI O VERTICALI PER CONGLOMERATI CEMENTIZI SpCat 1 - Lotto 3a manufatto di imbocco embrice da tubo DN200 $6 * (2*0,7*0,6+0,6*0,6+0,6*0,10+2*0,15*0,10)$ $6 * (2*0,6*0,5+0,4*0,5)$ | 7,74 | | |
| | | | 4,80 | | |
| | | Totale m ² | 12,54 | 26,90 | 337,33 |
| | | A RIPORTARE Corpo | | | 923.185,18 |
| | | A RIPORTARE | | | 923.185,18 |

COMPUTO METRICO ESTIMATIVO VARIANTE n. 2
Corpo

| ARTICOLO | | INDICAZIONE DEI LAVORI E DELLE PROVVISTE | QUANTITA' | PREZZO | IMPORTO |
|--------------------------|-------------|--|--|---------------------------------------|--|
| N. | CODICE | | | | |
| 99 | B.004.001 | RIPORTO CASSEFORME PIANE ORIZZONTALI O VERTICALI PER CONGLOMERATI CEMENTIZI SpCat 1 - Lotto 3a manufatto di sbocco su torrente Tiepido 2*2,71*0,8+0,8*1+1*0,15 2*2,56*0,65+0,7*0,65 Totale m ² | 5,29 3,78 9,07 | 26,90 | 923.185,18 243,98 |
| 100 | B.004.001 | CASSEFORME PIANE ORIZZONTALI O VERTICALI PER CONGLOMERATI CEMENTIZI SpCat 1 - Lotto 3a manufatto PI3 7,265*2+1,9*4,75*2+1,6*4,75+2*0,65*4,75+(1,1*2+0,2)*4,75+ 1,45*4,75+0,9*4,75+1,05*4,75+5,1*2 Totale m ² | 84,11 84,11 | 26,90 | 2.262,56 |
| 101 | B.004.001 | CASSEFORME PIANE ORIZZONTALI O VERTICALI PER CONGLOMERATI CEMENTIZI SpCat 1 - Lotto 3a manufatto PI4 7,265*2+1,9*2,76*2+1,6*2,16+2*0,65*2,16+(1,1*2+0,2)*2,16+ 1,45*2,16+0,9*2,16+1,05*2,16+5,1*2 Totale m ² | 54,01 54,01 | 26,90 | 1.452,87 |
| 102 | B.005.030 | ACCIAIO IN BARRE TONDE B450C BARRE AD ADERENZA MIGLIORATA SpCat 1 - Lotto 3a manufatto di imbocco embrice da tubo DN200 incidenza 80 kg/mc 6 * 0,12 * 80 Totale kg | 57,60 57,60 | 0,94 | 54,14 |
| 103 | B.005.030 | ACCIAIO IN BARRE TONDE B450C BARRE AD ADERENZA MIGLIORATA SpCat 1 - Lotto 3a manufatto di sbocco su torrente Tiepido incidenza 80 kg/mc 0,75 * 80 Totale kg | 60,00 60,00 | 0,94 | 56,40 |
| 104 | B.005.030 | ACCIAIO IN BARRE TONDE B450C BARRE AD ADERENZA MIGLIORATA SpCat 1 - Lotto 3a manufatto PI3 - incidenza 80 kg/mc 17,65 * 80 Totale kg | 1.412,00 1.412,00 | 0,94 | 1.327,28 |
| 105 | B.005.030 | ACCIAIO IN BARRE TONDE B450C BARRE AD ADERENZA MIGLIORATA SpCat 1 - Lotto 3a manufatto PI4 - incidenza 80 kg/mc 9,57 * 80 Totale kg | 765,60 765,60 | 0,94 | 719,66 |
| 106 | B.005.050.a | RETE ELETTROSALDATA - RETE ACCIAIO B450C SpCat 1 - Lotto 3a | | | |
| A RIPORTARE Corpo | | | | | 929.302,07 |
| A RIPORTARE | | | | | 929.302,07 |

COMPUTO METRICO ESTIMATIVO VARIANTE n. 2
Corpo

| ARTICOLO | | INDICAZIONE DEI LAVORI E DELLE PROVVISTE | QUANTITA' | PREZZO | IMPORTO |
|----------|---------------|---|-----------|--------|-------------------|
| N. | CODICE | | | | |
| | | RIPORTO | | | 929.302,07 |
| | | RIVESTIMENTO FOSSI SU EMBRICI vedi voce n. 321 (Prog. 89 q.ta = 25,27) 2,98 | 75,30 | | |
| | | Totale kg | 75,30 | 1,30 | 97,89 |
| 107 | B.005.060 | SOVRAPREZZO ALL'ACCIAIO PER ZINCATURA A CALDO SpCat 1 - Lotto 3a manufatto PI3 12,30 * 50 | 615,00 | | |
| | | Totale kg | 615,00 | 0,55 | 338,25 |
| 108 | B.005.060 | SOVRAPREZZO ALL'ACCIAIO PER ZINCATURA A CALDO SpCat 1 - Lotto 3a manufatto PI4 9,96 * 50 | 498,00 | | |
| | | Totale kg | 498,00 | 0,55 | 273,90 |
| 109 | B.011.020.b | NUOVE STRUTTURE - TIPO S275 SpCat 1 - Lotto 3a manufatto PI3 - Parapetto 50 kg/m 12,30 * 50 | 615,00 | | |
| | | Totale kg | 615,00 | 2,95 | 1.814,25 |
| 110 | B.011.020.b | NUOVE STRUTTURE - TIPO S275 SpCat 1 - Lotto 3a manufatto PI4 Parapetto 50 kg/ml. 9,96 * 50 | 498,00 | | |
| | | Totale kg | 498,00 | 2,95 | 1.469,10 |
| 111 | C04.061.005.d | Fornitura e posa in opera di inerti sabbia di frantoio SpCat 1 - Lotto 3a sabbia di allettamento vedi voce n. 334 (Prog. 121 q.ta = 9,000) 0,05 | 0,45 | | |
| | | Totale m ³ | 0,45 | 30,00 | 13,50 |
| 112 | C04.061.005.d | Fornitura e posa in opera di inerti sabbia di frantoio SpCat 1 - Lotto 3a sabbia di allettamento vedi voce n. 338 (Prog. 120 q.ta = 14,000) 0,05 | 0,70 | | |
| | | Totale m ³ | 0,70 | 30,00 | 21,00 |
| 113 | C04.061.005.d | Fornitura e posa in opera di inerti sabbia di frantoio SpCat 1 - Lotto 3a allettamento in sabbia vedi voce n. 342 (Prog. 122 q.ta = 23,000) 0,12 | 2,76 | | |
| | | Totale m ³ | 2,76 | 30,00 | 82,80 |
| 114 | C04.091.035.a | Fornitura e posa in opera di geocomposito bentonitico bentonite sodica con permeabilità minore o uguale a 3×10^{-11} SpCat 1 - Lotto 3a FOSSI | | | |
| | | A RIPORTARE Corpo | | | 933.412,76 |
| | | A RIPORTARE | | | 933.412,76 |

COMPUTO METRICO ESTIMATIVO VARIANTE n. 2

| ARTICOLO | | INDICAZIONE DEI LAVORI E DELLE PROVVISTE | QUANTITA' | PREZZO | IMPORTO |
|----------|-------------|---|-----------|--------|-------------------|
| N. | CODICE | | | | |
| | | RIPORTO | | | 933.412,76 |
| | | 8-F2B | | | |
| | | 111 * 4,41 | 489,51 | | |
| | | 9-F2B | | | |
| | | 136 * 5,14 | 699,04 | | |
| | | 10-F1A | | | |
| | | 271 * 3,99 | 1.081,29 | | |
| | | 11-F5 | | | |
| | | 230 * 6,89 | 1.584,70 | | |
| | | 12-F1A | | | |
| | | 256 * 3,99 | 1.021,44 | | |
| | | Totale m ² | 4.875,98 | 6,30 | 30.718,67 |
| 115 | D.001.003 | FONDAZIONE STRADALE IN MISTO CEMENTATO SpCat 1 - Lotto 3a rinfianco in cementato vedi voce n. 334 (Prog. 121 q.ta = 9,000) 0,32 | 2,88 | | |
| | | Totale m ³ | 2,88 | 40,90 | 117,79 |
| 116 | D.001.003 | FONDAZIONE STRADALE IN MISTO CEMENTATO SpCat 1 - Lotto 3a rinfianco in cementato vedi voce n. 338 (Prog. 120 q.ta = 14,000) 0,32 | 4,48 | | |
| | | Totale m ³ | 4,48 | 40,90 | 183,23 |
| 117 | E.005.002 | CHIUSINI IN GHISA SFEROIDALE DI PRIMA FUSIONE SpCat 1 - Lotto 3a Pozzetti P1,P3,P5,P6,P7,P8 6 * 57 | 342,00 | | |
| | | Totale kg | 342,00 | 2,00 | 684,00 |
| 118 | F.001.009.b | RINVERDIMENTO DI SCARPATE - MEDIANTE IDROSEMINA A MEZZO DI APPOSITA IDROSEMINATRICE A PRESSIONE SpCat 1 - Lotto 3a FOSSI da computo volumi f,g | | | |
| | | 8-F2B | | | |
| | | 330 | 330,00 | | |
| | | 9-F2A | | | |
| | | 432 | 432,00 | | |
| | | 10-F1A | | | |
| | | 593 | 593,00 | | |
| | | 11-F5 | | | |
| | | 1256 | 1.256,00 | | |
| | | 12-F1A | | | |
| | | 692 | 692,00 | | |
| | | Totale m ² | 3.303,00 | 1,30 | 4.293,90 |
| 119 | I.001.010.d | TUBAZIONI IN PVC SERIE PESANTE - DIAMETRO ESTERNO MM 200 SpCat 1 - Lotto 3a tubo di scarico caditoie | | | |
| | | A RIPORTARE Corpo | | | 969.410,35 |
| | | A RIPORTARE | | | 969.410,35 |

COMPUTO METRICO ESTIMATIVO VARIANTE n. 2
Corpo

| ARTICOLO | | INDICAZIONE DEI LAVORI E DELLE PROVVISTE | QUANTITA' | PREZZO | IMPORTO |
|----------|-------------|---|-----------|--------|-------------------|
| N. | CODICE | | | | |
| | | RIPORTO | | | 969.410,35 |
| | | 6 * 3,50 | 21,000 | | |
| | | Totale ml | 21,000 | 17,00 | 357,00 |
| 120 | I.001.010.f | TUBAZIONI IN PVC SERIE PESANTE - DIAMETRO ESTERNO MM 300 SpCat 1 - Lotto 3a Tubazioni in PEAD DN315 fra poz P5-P6 e P7-P8 2 * 7 | 14,000 | | |
| | | Totale ml | 14,000 | 40,00 | 560,00 |
| 121 | I.001.014.a | TUBAZIONE IN POLIPROPILENE PER CONDOTTE DI SCARICO NON IN PRESSIONE - SN16 - PER DIAMETRO INTERNO DA MM 260 A MM 290 SpCat 1 - Lotto 3a D315 da poz P6 a Poz P8 9 | 9,000 | | |
| | | Totale ml | 9,000 | 39,00 | 351,00 |
| 122 | I.001.014.c | TUBAZIONE IN POLIPROPILENE PER CONDOTTE DI SCARICO NON IN PRESSIONE - SN16 KN/mq - PER DIAM. INTERNO DA MM 420 A MM 460. SpCat 1 - Lotto 3a PEAD 500 Scarico nel Guerro 20 Collegamento fra manufatto PI3 e tombino 2 3 | 20,000 | | |
| | | | 3,000 | | |
| | | Totale ml | 23,000 | 80,00 | 1.840,00 |
| 123 | I.002.001.a | FORNITURA E POSA IN OPERA DI CANALETTE COSTITUITE DA EMBRICI - DI CM 50X50X20 SpCat 1 - Lotto 3a Embrici lato sx 91 lato dx 187 | 91,000 | | |
| | | | 187,000 | | |
| | | Totale ml | 278,000 | 16,00 | 4.448,00 |
| 124 | I.002.010 | FORNITURA E POSA IN OPERA DI ELEMENTI PREFABBRICATI IN CLS PER IL RACCORDO DELLE CANALETTE A VENTAGLIO SpCat 1 - Lotto 3a Embrici 12+38 | 50,000 | | |
| | | Totale cad | 50,000 | 14,00 | 700,00 |
| 125 | I.002.080.b | FORNITURA E POSA IN OPERA DI POZZETTI PREFABBRICATI VIBROCOMPRESSI IN CLS DI CLASSE C25/30 - DIMENSIONI INTERNE 60X60 cm - h=60 cm SpCat 1 - Lotto 3a Pozzetti P1,P3,P5,P6,P7,P8 6 | 6,000 | | |
| | | Totale cad | 6,000 | 90,00 | 540,00 |
| 126 | I.002.085.b | FORNITURA E POSA IN OPERA DI ELEMENTI DI PROLUNGA PER | | | |
| | | A RIPORTARE Corpo | | | 978.206,35 |
| | | A RIPORTARE | | | 978.206,35 |

COMPUTO METRICO ESTIMATIVO VARIANTE n. 2

| ARTICOLO | | INDICAZIONE DEI LAVORI E DELLE PROVVISTE | QUANTITA' | PREZZO | IMPORTO |
|----------|---------------|--|-----------|----------|---------------------|
| N. | CODICE | | | | |
| | | RIPORTO | | | 978.206,35 |
| | | POZZETTI PREFABBRICATI IN CLS DI CLASSE C25/30 - DIMENSIONI INTERNE 60X60 cm - h=50 cm | | | |
| | | SpCat 1 - Lotto 3a | | | |
| | | Pozzetti | | | |
| | | P1,P3,P5,P6,P7,P8 | | | |
| | | 6 | 6,000 | | |
| | | Totale cad | 6,000 | 52,00 | 312,00 |
| 127 | I.002.125.c | CANALETTA DI RACCOLTA E DRENAGGIO - DI LARGHEZZA INTERNA MM 200 | | | |
| | | SpCat 1 - Lotto 3a | | | |
| | | caditoie | | | |
| | | 4 | 4,000 | | |
| | | caditoie in corrispondenza della barriera antirumore | | | |
| | | 6 | 6,000 | | |
| | | Totale ml | 10,000 | 250,00 | 2.500,00 |
| 128 | IR.002 | Valvola antiriflusso DN500 in poliestere. | | | |
| | | SpCat 1 - Lotto 3a | | | |
| | | valvola a clappet | | | |
| | | 1 | 1,000 | | |
| | | Totale cad | 1,000 | 2.500,00 | 2.500,00 |
| 129 | IR.003 | Regolatore di flusso Hydroslide mod.DR 200/150/5,1-10-15 MINI | | | |
| | | SpCat 1 - Lotto 3a | | | |
| | | Manufatti PI3 e PI4 | | | |
| | | 2 | 2,000 | | |
| | | Totale cad | 2,000 | 3.712,55 | 7.425,10 |
| | | Opere a verde | | | |
| 130 | F.001.019.1.a | RIVESTIMENTO DI SCARPATE MEDIANTE IDROSEMINA - CON MISCUGLIO DI SEMI DA PRATO | | | |
| | | SpCat 1 - Lotto 3a | | | |
| | | Idrosemina scarpate (b) | | | |
| | | 5346 | 5.346,00 | | |
| | | Totale m² | 5.346,00 | 1,03 | 5.506,38 |
| | | Barriere antirumore | | | |
| 131 | G.005.037 | CORDOLO DI ANCORAGGIO DEI SOSTEGNI DI BARRIERA ANTIRUMORE | | | |
| | | SpCat 1 - Lotto 3a | | | |
| | | vedi voce n. 369 (Prog. 132 q.ta = 210,00) | | | |
| | | | 210,000 | | |
| | | Totale ml | 210,000 | 99,35 | 20.863,50 |
| 132 | IR.007 | Barriera antirumore composta da pannelli in lamiera di acciaio zincata e verniciata | | | |
| | | SpCat 1 - Lotto 3a | | | |
| | | 70 * 3 | 210,00 | | |
| | | Totale m² | 210,00 | 110,40 | 23.184,00 |
| | | Totale Corpo stradale 2 - Ponte Guerro - Rot Belvedere Euro | | | 594.906,26 |
| | | Rotatoria su Sp17 | | | |
| | | Movimenti di terra | | | |
| 133 | A.001.001 | SCAVO DI SBANCAMENTO IN MATERIA DI QUALSIASI NATURA | | | |
| | | A RIPORTARE Corpo | | | 1.040.497,33 |
| | | A RIPORTARE | | | 1.040.497,33 |

COMPUTO METRICO ESTIMATIVO VARIANTE n. 2
Corpo

| ARTICOLO | | INDICAZIONE DEI LAVORI E DELLE PROVVISTE | QUANTITA' | PREZZO | IMPORTO |
|----------|-------------|---|--|--------|---------------------|
| N. | CODICE | | | | |
| | | RIPORTO | | | 1.040.497,33 |
| | | SpCat 1 - Lotto 3a Scavo (B) ROTATORIA ASSE B 386 INNESTO SUD ASSE C 62 INNESTO NORD ASSE D 93 | 386,00 62,00 93,00 | | |
| | | Totale m ³ | 541,00 | 2,70 | 1.460,70 |
| 134 | A.001.010 | SOVRAPREZZO PER TRASPORTO A DISCARICA E/O DA CAVA DI PRESTITO OLTRE 5 KM SpCat 1 - Lotto 3a Distanza cava di prestito 7 km vedi voce n. 374 (Prog. 137 q.ta = 880,00) 7 | 6.160,00 | | |
| | | Totale mc x km | 6.160,00 | 0,10 | 616,00 |
| 135 | A.002.001.a | PREPARAZIONE DEL PIANO DI POSA - DEI RILEVATI CON MATERIALI DA CAVA A1/A3 SpCat 1 - Lotto 3a Scotico (c) ROTATORIA ASSE B 1175 INNESTO SUD ASSE C 60 INNESTO NORD ASSE D 30 | 1.175,00 60,00 30,00 | | |
| | | Totale m ² | 1.265,00 | 2,75 | 3.478,75 |
| 136 | A.002.002.b | COMPATTAZIONE DEL PIANO DI POSA NEI TRATTI IN TRINCEA - SU TERRENI APPARTENENTI AI GRUPPI A.4, A.2-6, A.2-7, A.5 SpCat 1 - Lotto 3a Compattazione (d) ROTATORIA ASSE (B) 666 INNESTO SUD ASSE C 118 INNESTO NORD ASSE D 163 | 666,00 118,00 163,00 | | |
| | | Totale m ² | 947,00 | 0,60 | 568,20 |
| 137 | A.002.003.a | FORNITURA MATERIALI PER RILEVATI DA CAVE CON DISTANZA < 5 KM - AREA NORD. AO, TO, GE, MI, VE, TS, BO. SpCat 1 - Lotto 3a RILEVATO (A) + SPESSORE MINIMO (E) ROTATORIA ASSE B 1+762 INNESTO SUD ASSE C 0+70 INNESTO NORD ASSE D 0+47 | 763,00 70,00 47,00 | | |
| | | A RIPORTARE Corpo | | | 1.046.620,98 |
| | | A RIPORTARE | | | 1.046.620,98 |

COMPUTO METRICO ESTIMATIVO VARIANTE n. 2
Corpo

| ARTICOLO | | INDICAZIONE DEI LAVORI E DELLE PROVVISTE | QUANTITA' | PREZZO | IMPORTO |
|----------|----------------|--|--|--------|---------------------|
| N. | CODICE | | | | |
| | | RIPORTO | | | 1.046.620,98 |
| | | Totale m ³ | 880,00 | 8,90 | 7.832,00 |
| 138 | A.002.007.a | SISTEMAZIONE IN RILEVATO O IN RIEMPIMENTO - APPARTENENTI AI GRUPPI A1, A2-4, A2-5, A3 SpCat 1 - Lotto 3a vedi voce n. 374 (Prog. 137 q.ta = 880,00) | 880,00 | | |
| | | Totale m ³ | 880,00 | 1,50 | 1.320,00 |
| 139 | A.002.007.d | SISTEMAZIONE IN RILEVATO O IN RIEMPIMENTO - COMPRESA CONFIGURAZIONE DELLE SCARPATE E PROFILATURA DEI CIGLI SpCat 1 - Lotto 3a INERBIMENTO (G) ROTATORIA ASSE B 771 INNESTO SUD ASSE C 18 INNESTO NORD ASSE D 13 | 771,00 18,00 13,00 | | |
| | | Totale m ³ | 802,00 | 0,60 | 481,20 |
| | | Pavimentazioni | | | |
| 140 | C03.001.005.b | Pavimentazione con masselli di calcestruzzo vibrocompress ... 22 cm, altezza 11 cm: finitura superiore standard colorata SpCat 1 - Lotto 3a Isola spartitraffico Asse C 22,39 Isola spartitraffico Asse D 33,15 Isola spartitraffico Asse Pedemontana 72,58 | 22,390 72,580 | | |
| | | Totale mq | 128,120 | 30,00 | 3.843,60 |
| 141 | D.001.001.a | FONDAZIONE STRADALE IN MISTO GRANULARE STABILIZZATO - PER AREA NORD. AO, TO, GE, MI, VE, TS, BO SpCat 1 - Lotto 3a STABILIZZATO (D) ROTATORIA ASSE B 459 INNESTO SUD ASSE C 45 INNESTO NORD ASSE D 48 | 459,00 45,00 48,00 | | |
| | | Totale m ³ | 552,00 | 23,00 | 12.696,00 |
| 142 | D.001.003 | FONDAZIONE STRADALE IN MISTO CEMENTATO SpCat 1 - Lotto 3a CEMENTATO (C) ROTATORIA ASSE B 354 | 354,00 | | |
| | | Totale m ³ | 354,00 | 40,90 | 14.478,60 |
| 143 | D.001.005.a-AM | CONGLOMERATO BITUMINOSO AD ELEVATE PRESTAZIONI DI TIPO | | | |
| | | A RIPORTARE Corpo | | | 1.087.272,38 |
| | | A RIPORTARE | | | 1.087.272,38 |

COMPUTO METRICO ESTIMATIVO VARIANTE n. 2
Corpo

| ARTICOLO | | INDICAZIONE DEI LAVORI E DELLE PROVVISTE | QUANTITA' | PREZZO | IMPORTO |
|----------|----------------|---|-----------|--------|---------------------|
| N. | CODICE | | | | |
| | | RIPORTO | | | 1.087.272,38 |
| | | ALTO MODULO COMPLESSO PER STRATO DI BASE | | | |
| | | SpCat 1 - Lotto 3a | | | |
| | | BASE (H) | | | |
| | | ROTATORIA ASSE B | | | |
| | | 161 | 161,00 | | |
| | | INNESTO SUD ASSE C | | | |
| | | 37 | 37,00 | | |
| | | INNESTO NORD ASSE D | | | |
| | | 37 | 37,00 | | |
| | | Totale m ³ | 235,00 | 111,80 | 26.273,00 |
| 144 | D.001.017.a-AM | CONGLOMERATO BITUMINOSO AD ELEVATE PRESTAZIONI DI TIPO ALTO MODULO COMPLESSO PER STRATO DI COLLEGAMENTO (BINDER) | | | |
| | | SpCat 1 - Lotto 3a | | | |
| | | Binder | | | |
| | | ROTATORIA ASSE B | | | |
| | | 1608 * 0,04 | 64,32 | | |
| | | INNESTO SUD ASSE C | | | |
| | | 362 * 0,04 | 14,48 | | |
| | | INNESTO NORD ASSE D | | | |
| | | 381 * 0,04 | 15,24 | | |
| | | Totale m ³ | 94,04 | 124,10 | 11.670,36 |
| 145 | D.001.021.e | STRATO DI USURA TIPO B CON BITUME MODIFICATO HARD | | | |
| | | SpCat 1 - Lotto 3a | | | |
| | | Usura (a) | | | |
| | | ROTATORIA ASSE B | | | |
| | | 1608 * 0,03 | 48,24 | | |
| | | INNESTO SUD ASSE C | | | |
| | | 362 * 0,03 | 10,86 | | |
| | | INNESTO NORD ASSE D | | | |
| | | 381 * 0,03 | 11,43 | | |
| | | Totale m ³ | 70,53 | 140,90 | 9.937,68 |
| 146 | D.001.043.b | MANO D'ATTACCO COSTITUITA DA BITUME MODIFICATO CON ELASTOMERI - IN EMULSIONE BITUMINOSA MODIFICATA | | | |
| | | SpCat 1 - Lotto 3a | | | |
| | | Mano d'attacco | | | |
| | | ROTATORIA ASSE B | | | |
| | | 2 * 1608 | 3.216,00 | | |
| | | INNESTO SUD ASSE C | | | |
| | | 2 * 362 | 724,00 | | |
| | | INNESTO NORD ASSE D | | | |
| | | 2 * 381 | 762,00 | | |
| | | Totale m ² | 4.702,00 | 0,77 | 3.620,54 |
| 147 | E.002.001 | CORDOLO IN CALCESTRUZZO VIBRATO, PREFABBRICATO, DOSATO A QL 3,50 DI CEMENTO NORMALE DELLA SEZIONE MINIMA DI CMQ 300 | | | |
| | | SpCat 1 - Lotto 3a | | | |
| | | Interno rotatoria | | | |
| | | A RIPORTARE Corpo | | | 1.138.773,96 |
| | | A RIPORTARE | | | 1.138.773,96 |

COMPUTO METRICO ESTIMATIVO VARIANTE n. 2
Corpo

| ARTICOLO | | INDICAZIONE DEI LAVORI E DELLE PROVVISTE | QUANTITA' | PREZZO | IMPORTO |
|----------|---------------|---|-----------|--------|---------------------|
| N. | CODICE | | | | |
| | | RIPORTO | | | 1.138.773,96 |
| | | 97,47 Isola spartitraffico Asse C | 97,470 | | |
| | | 23,17 Isola spartitraffico Asse D | 23,170 | | |
| | | 27,51 Isola spartitraffico Asse Pedemontana | 27,510 | | |
| | | 49,31 | 49,310 | | |
| | | Totale ml | 197,460 | 13,00 | 2.566,98 |
| | | Drenaggio delle acque | | | |
| 148 | A.001.001 | SCAVO DI SBANCAMENTO IN MATERIA DI QUALSIASI NATURA SpCat 1 - Lotto 3a FOSSI FF1A 1,88 * 109 | 204,92 | | |
| | | Totale m³ | 204,92 | 2,70 | 553,28 |
| 149 | B.003.025.a | CONGLOMERATO CEMENTIZIO PER MAGRONE E/O OPERE DI SOTTOFONDAZIONE - CON CEMENTO: 150 Kg/mc SpCat 1 - Lotto 3a RIVESTIMENTO FOSSI FF1A 10 * 2,30 * 1 * 0,15 | 3,45 | | |
| | | Totale m³ | 3,45 | 83,40 | 287,73 |
| 150 | B.005.050.a | RETE ELETTROSALDATA - RETE ACCIAIO B450C SpCat 1 - Lotto 3a RIVESTIMENTO FOSSI SU EMBRICI incidenza 2,98 kg/mc vedi voce n. 389 (Prog. 149 q.ta = 3,45) 2,98 | 10,28 | | |
| | | Totale kg | 10,28 | 1,30 | 13,36 |
| 151 | C04.091.035.a | Fornitura e posa in opera di geocomposito bentonitico bentonite sodica con permeabilità minore o uguale a 3×10^{-11} SpCat 1 - Lotto 3a FOSSI FF1A 2,55 * 109 | 277,95 | | |
| | | Totale m² | 277,95 | 6,30 | 1.751,09 |
| 152 | F.001.009.b | RINVERDIMENTO DI SCARPATE - MEDIANTE IDROSEMINA A MEZZO DI APPOSITA IDROSEMINATRICE A PRESSIONE SpCat 1 - Lotto 3a FOSSI FF1A 2,30 * 109 | 250,70 | | |
| | | Totale m² | 250,70 | 1,30 | 325,91 |
| 153 | I.002.001.a | FORNITURA E POSA IN OPERA DI CANALETTE COSTITUITE DA EMBRICI - DI CM 50X50X20 SpCat 1 - Lotto 3a Embrici | | | |
| | | A RIPORTARE Corpo | | | 1.144.272,31 |
| | | A RIPORTARE | | | 1.144.272,31 |

COMPUTO METRICO ESTIMATIVO VARIANTE n. 2
Corpo

| ARTICOLO | | INDICAZIONE DEI LAVORI E DELLE PROVVISTE | QUANTITA' | PREZZO | IMPORTO |
|----------|---------------|---|--|--------|---------------------|
| N. | CODICE | | | | |
| | | RIPORTO | | | 1.144.272,31 |
| | | lato sx 20 | 20,000 | | |
| | | lato dx 32 | 32,000 | | |
| | | Totale ml | 52,000 | 16,00 | 832,00 |
| 154 | I.002.010 | FORNITURA E POSA IN OPERA DI ELEMENTI PREFABBRICATI IN CLS PER IL RACCORDO DELLE CANALETTE A VENTAGLIO SpCat 1 - Lotto 3a Embrici 5+5 | 10,000 | | |
| | | Totale cad | 10,000 | 14,00 | 140,00 |
| 155 | F.001.019.1.a | Opere a verde RIVESTIMENTO DI SCARPATE MEDIANTE IDROSEMINA - CON MISCUGLIO DI SEMI DA PRATO SpCat 1 - Lotto 3a Idrosemina scarpate (b) ROTATORIA ASSE B 386 INNESTO SUD ASSE C 88 INNESTO NORD ASSE D 86 | 386,00 88,00 86,00 | | |
| | | Totale m ² | 560,00 | 1,03 | 576,80 |
| | | Totale Rotatoria su Sp17 Euro | | | 105.323,78 |
| 156 | A.001.001 | Ponte sul Guerro Movimenti di terra SCAVO DI SBANCAMENTO IN MATERIA DI QUALSIASI NATURA SpCat 1 - Lotto 3a Scavo fondazione spalla ovest 1090 Scavo fondazione spalla est 1430 Rampa 1 23,3*(6)*4,69/2+24,06*4,69+92,2*4,69/2/2 Rampa 2 23,3*(6)*4,69/2+24,06*4,69+92,2*4,69/2/2 | 1.090,00 1.430,00 548,78 548,78 | | |
| | | Totale m ³ | 3.617,56 | 2,70 | 9.767,41 |
| 157 | A.001.010 | SOVRAPREZZO PER TRASPORTO A DISCARICA E/O DA CAVA DI PRESTITO OLTRE 5 KM SpCat 1 - Lotto 3a Distanza cava di prestito 7 km vedi voce n. 396 (Prog. 158 q.ta = 1862,26) 7 | 13.035,82 | | |
| | | Totale mc x km | 13.035,82 | 0,10 | 1.303,58 |
| 158 | A.002.003.a | FORNITURA MATERIALI PER RILEVATI DA CAVE CON DISTANZA < 5 KM - AREA NORD. AO, TO, GE, MI, VE, TS, BO. SpCat 1 - Lotto 3a Rinterri | | | |
| | | A RIPORTARE Corpo | | | 1.156.892,10 |
| | | A RIPORTARE | | | 1.156.892,10 |

COMPUTO METRICO ESTIMATIVO VARIANTE n. 2
Corpo

| ARTICOLO | | INDICAZIONE DEI LAVORI E DELLE PROVVISTE | QUANTITA' | PREZZO | IMPORTO |
|----------|----------------|---|------------------|--------|---------------------|
| N. | CODICE | | | | |
| | | RIPORTO | | | 1.156.892,10 |
| | | spalla ovest 1090-(381,26-35,44*1,5) | 761,90 | | |
| | | spalla est 1430-(381,26-34,41*1,5) | 1.100,36 | | |
| | | Totale m ³ | 1.862,26 | 8,90 | 16.574,11 |
| 159 | A.002.007.a | SISTEMAZIONE IN RILEVATO O IN RIEMPIMENTO - APPARTENENTI AI GRUPPI A1, A2-4, A2-5, A3 SpCat 1 - Lotto 3a vedi voce n. 396 (Prog. 158 q.ta = 1862,26) | 1.862,26 | | |
| | | Totale m ³ | 1.862,26 | 1,50 | 2.793,39 |
| 160 | B.001.020 | SOVRAPPREZZO ALLO SCAVO PER ESAURIMENTO D'ACQUA OLTRE 20 CM (Percentuale del 20.00%) SpCat 1 - Lotto 3a vedi voce n. 394 (Prog. 156 q.ta = 3617,56) 3,17 | 11.467,67 | | |
| | | Totale % | 11.467,67 | 0,20 | 2.293,53 |
| | | Pavimentazioni | | | |
| 161 | D.001.017.a-AM | CONGLOMERATO BITUMINOSO AD ELEVATE PRESTAZIONI DI TIPO ALTO MODULO COMPLESSO PER STRATO DI COLLEGAMENTO (BINDER) SpCat 1 - Lotto 3a Binder 1,11 * 40,63 | 45,10 | | |
| | | Totale m ³ | 45,10 | 124,10 | 5.596,91 |
| 162 | D.001.021.e | STRATO DI USURA TIPO B CON BITUME MODIFICATO HARD SpCat 1 - Lotto 3a Usura (a) 10,50 * 0,03 * 40,63 | 12,80 | | |
| | | Totale m ³ | 12,80 | 140,90 | 1.803,52 |
| 163 | D.001.043.b | MANO D'ATTACCO COSTITUITA DA BITUME MODIFICATO CON ELASTOMERI - IN EMULSIONE BITUMINOSA MODIFICATA SpCat 1 - Lotto 3a Mano d'attacco 10,50 * 0,03 * 40,63 | 12,80 | | |
| | | Totale m ² | 12,80 | 0,77 | 9,86 |
| | | Drenaggio delle acque | | | |
| 164 | A.001.001 | SCAVO DI SBANCAMENTO IN MATERIA DI QUALSIASI NATURA SpCat 1 - Lotto 3a vedi voce n. 404 (Prog. 166 q.ta = 1609,790) | 1.609,79 | | |
| | | Totale m ³ | 1.609,79 | 2,70 | 4.346,43 |
| 165 | C04.091.035.a | Fornitura e posa in opera di geocomposito bentonitico bentonite sodica con permeabilità minore o uguale a 3×10^{-11} SpCat 1 - Lotto 3a sponda ovest 185 * 1,20 sponda est 755 * 1,20 | 222,00 906,00 | | |
| | | A RIPORTARE Corpo | | | 1.190.309,85 |
| | | A RIPORTARE | | | 1.190.309,85 |

COMPUTO METRICO ESTIMATIVO VARIANTE n. 2

| ARTICOLO | | INDICAZIONE DEI LAVORI E DELLE PROVVISTE | QUANTITA' | PREZZO | IMPORTO |
|----------|-------------|--|-----------|--------|---------------------|
| N. | CODICE | | | | |
| | | RIPORTO | | | 1.190.309,85 |
| | | Totale m ² | 1.128,00 | 6,30 | 7.106,40 |
| 166 | E.006.005.a | MASSI NATURALI PROVENIENTI DA CAVE - DI I CATEGORIA, DEL PESO SINGOLO COMPRESO TRA KG 51 E KG 1.000 SpCat 1 - Lotto 3a protezione sponda ovest (2,6*0,7*185) * 0,70 protezione sponda est 2,6*,7*755 | 235,690 | | |
| | | Totale t | 1.374,100 | | |
| | | | 1.609,790 | 19,90 | 32.034,82 |
| 167 | I.002.105 | BOCCHETTA DI RACCOLTA E SCARICO DI ACQUE DA IMPALCATI SpCat 1 - Lotto 3a 8 | 8,000 | | |
| | | Totale cad | 8,000 | 90,00 | 720,00 |
| 168 | PA.010.a | Fornitura e posa di tubazione longitudinale in PRFV - DN 300 mm SpCat 1 - Lotto 3a collettori 45+50 | 95,000 | | |
| | | Totale m | 95,000 | 129,96 | 12.346,20 |
| 169 | B.003.025.a | Opere in cemento CONGLOMERATO CEMENTIZIO PER MAGRONE E/O OPERE DI SOTTOFONDAZIONE - CON CEMENTO: 150 Kg/mc SpCat 1 - Lotto 3a Spalla A 19,45 * 6,43 * 0,2 Spalla B 19,45 * 6,43 * 0,20 Soletta di transizione (2,8+0,1+0,1) * (11,9+0,1+0,1) * 0,2 | 25,01 | | |
| | | | 25,01 | | |
| | | | 7,26 | | |
| | | Totale m ³ | 57,28 | 83,40 | 4.777,15 |
| 170 | B.003.031.a | CALCESTRUZZI STRUTTURALI PER OPERE DI FONDAZIONE IN C.A. O C.A.P. - CLASSE DI RESISTENZA C25/30 (RCK>=30 N/mm ²) SpCat 1 - Lotto 3a Spalla A - fondazione 19,05 * 6,03 * 2 Spalla B - fondazione 19,05 * 6,03 * 2 Spalla A - soletta di transizione 2,8 * 0,3 * 11,9 2,80 * 0,3 * 11,90 Pali 2 * 10 * (3,14*(,6^2)) * 32 | 229,74 | | |
| | | | 229,74 | | |
| | | | 10,00 | | |
| | | | 10,00 | | |
| | | | 723,20 | | |
| | | Totale m ³ | 1.202,68 | 90,40 | 108.722,27 |
| 171 | B.003.035.c | CALCESTRUZZI STRUTTURALI PER OPERE IN ELEVAZIONE VERTICALI O ORIZZONTALI IN C.A. O C.A.P. - CLASSE DI RESISTENZA C32/40 (RCK>=40 N/mm ²) SpCat 1 - Lotto 3a | | | |
| | | A RIPORTARE Corpo | | | 1.356.016,69 |
| | | A RIPORTARE | | | 1.356.016,69 |

COMPUTO METRICO ESTIMATIVO VARIANTE n. 2

Corpo

| ARTICOLO | | INDICAZIONE DEI LAVORI E DELLE PROVVISTE | QUANTITA' | PREZZO | IMPORTO |
|----------|--------|---|-----------|--------|---------------------|
| N. | CODICE | | | | |
| | | RIPORTO | | | 1.356.016,69 |
| | | Spalla A - elevazione 2 * 3,85 * 13,27 | 102,18 | | |
| | | Spalla A - elevazione 0,3 * 0,3 * 13,27 | 1,19 | | |
| | | Spalla A - elevazione 0,5 * 2,71 * 13,27 | 17,98 | | |
| | | Totale parziale m ³ | 121,35 | | |
| | | Spalla B - elevazione 2 * 3,85 * 13,27 | 102,18 | | |
| | | Spalla B - elevazione 0,3 * 0,3 * 13,27 | 1,19 | | |
| | | Spalla B - elevazione 0,5 * 2,71 * 13,27 | 17,98 | | |
| | | Totale parziale m ³ | 121,35 | | |
| | | Spalla A - prosp di valle (6,43*(0,8+2,32)-2,32/2*3,51+0,57*0,13) * 0,60 | 9,64 | | |
| | | Spalla A - prosp di valle (3,57*2,92) * 0,80 | 8,34 | | |
| | | Totale parziale m ³ | 17,98 | | |
| | | Spalla A - prosp di monte (6,43*(0,8+2,32)-3,08/2*2,32+0,57*0,13) * 0,6 | 9,94 | | |
| | | Spalla A - prosp di monte (3,57*3,35) * 0,8 | 9,57 | | |
| | | Totale parziale m ³ | 19,51 | | |
| | | Spalla B - prosp di valle (6,43*(0,8+2,32)-2,32/2*3,51+0,57*0,13) * 0,60 | 9,64 | | |
| | | Spalla B - prosp di valle (3,57*2,92) * 0,80 | 8,34 | | |
| | | Totale parziale m ³ | 17,98 | | |
| | | Spalla B - prosp di monte (6,43*(0,8+2,32)-3,08/2*2,32+0,57*0,13) * 0,60 | 9,94 | | |
| | | Spalla B - prosp di monte (3,57*3,35) * 0,80 | 9,57 | | |
| | | Totale parziale m ³ | 19,51 | | |
| | | A sommare 2 * 40,64 * 0,13 * 0,5 | 5,28 | | |
| | | velette 2 * 40,64 * 0,049 | 3,98 | | |
| | | Totale parziale m ³ | 9,26 | | |
| | | (VARIANTE IN CORSO D'OPERA) | | | |
| | | SpCat1 - Lotto 3a | | | |
| | | Soletta impalcato 40,50 * 11,50 * 0,26 | 121,10 | | |
| | | Riempimento sopra travi 3 * 40,64 * 0,76 * 0,05 | 4,63 | | |
| | | Totale parziale m ³ | 125,73 | | |
| | | Totale generale m ³ | 452,67 | | |
| | | A RIPORTARE Corpo | | | 1.356.016,69 |
| | | A RIPORTARE | | | 1.356.016,69 |

COMPUTO METRICO ESTIMATIVO VARIANTE n. 2

| ARTICOLO | | INDICAZIONE DEI LAVORI E DELLE PROVVISTE | QUANTITA' | PREZZO | IMPORTO |
|----------|-------------|--|---|--------|---------------------|
| N. | CODICE | | | | |
| | | RIPORTO | | | 1.356.016,69 |
| | | Totale m ³ | 452,67 | 106,40 | 48.164,09 |
| 172 | B.003.045.d | SOVRAPPREZZO PERCENTUALE PER CALCESTRUZZO A PRESTAZIONE GARANTITA - PER IMPIEGO CEMENTO A BASSO CALORE DI IDRATAZIONE SpCat 1 - Lotto 3a Spalla A 126,05 * (121,35+17,98+19,51) Spalla B 126,05 * (121,35+17,98+19,51) | 20.021,78 20.021,78 | | |
| | | Totale % | 40.043,56 | 0,04 | 1.601,74 |
| 173 | B.003.045.e | SOVRAPPREZZO PERCENTUALE PER CALCESTRUZZO A PRESTAZIONE GARANTITA - PER CALCESTRUZZO A RITIRO COMPENSATO SpCat 1 - Lotto 3a soletta 126,05 * 112,17 cordoli 126,05 * 5,28 appoggi su travi metalliche 126,05 * 6,49 | 14.139,03 665,54 818,06 | | |
| | | Totale % | 15.622,63 | 0,10 | 1.562,26 |
| 174 | B.004.001 | CASSEFORME PIANE ORIZZONTALI O VERTICALI PER CONGLOMERATI CEMENTIZI SpCat 1 - Lotto 3a SPALLA A Fondazione spalla (6,84+19,05) * 2 Elevazione corpo fronte e retro 2 * (((0,6140*0,1271)/2)+((0,6137*0,1271)/2)+((6,6900*0,5998)/2)+((12,8933*5,3424)/2)+((13,4774*0,1850)/2)+((13,4774*5,8076)/2)) Elevazione corpo centrale sup lat ext 2 * (((4,2091*1,5560)/2)+((7,5542*2,6317)/2)+((10,9757*2,0152)/2)+((10,9757*0,6367)/2)+((10,5055*0,1919)/2)+((6,6569*3,0131)/2)) Elevazione corpo centrale sup lat int 2 * (((0,5818*0,1267)/2)+((7,0000*0,1300)/2)+((6,4681*0,7988)/2)+((6,4681*2,6253)/2)+((6,5631*3,3506)/2)+((4,8982*2,4419)/2)) Parte inferiore muri d'ala 2 * 4,21 * 0,60 Soletta flottante 2 * (3,16+11,91) * 0,3 Baggioli 3 * (1,2*4) * 0,20 | 51,78 153,82 77,62 57,08 5,05 9,04 2,88 | | |
| | | Totale parziale m ² | 357,27 | | |
| | | SPALLA B Fondazione spalla (6,84+19,05) * 2 Elevazione corpo fronte e retro 2 * (((0,6140*0,1271)/2)+((0,6137*0,1271)/2)+((6,6900*0,5998)/2)+((12,8933*5,3424)/2)+((13,4774*0,1850)/2)+((13,4774*5,8076)/2)) | 51,78 153,82 | | |
| | | A RIPORTARE Corpo | | | 1.407.344,78 |
| | | A RIPORTARE | | | 1.407.344,78 |

COMPUTO METRICO ESTIMATIVO VARIANTE n. 2
Corpo

| ARTICOLO | | INDICAZIONE DEI LAVORI E DELLE PROVVISTE | QUANTITA' | PREZZO | IMPORTO |
|----------|-----------|--|--|--------|---------------------|
| N. | CODICE | | | | |
| | | RIPORTO | | | 1.407.344,78 |
| | | Elevazione corpo centrale sup lat ext $2 * (((4,2091*1,5560)/2)+((7,5542*2,6317)/2)+((10,9757*2,0152)/2)+((10,9757*0,6367)/2)+((10,5055*0,1919)/2)+((6,6569*3,0131)/2)$ | 77,62 | | |
| | | Elevazione corpo centrale sup lat int $2 * (((0,5818*0,1267)/2)+((7,0000*0,1300)/2)+((6,4681*0,7988)/2)+(6,4681*2,6253)/2)+((6,5631*3,3506)/2)+((4,8982*2,4419)/2)$ | 57,08 | | |
| | | Parte inferiore muri d'ala $2 * 4,21 * 0,60$ | 5,05 | | |
| | | Soletta flottante $2 * (3,16+11,91) * 0,30$ | 9,04 | | |
| | | Baggioli $3 * (1,2*4) * 0,2$ | 2,88 | | |
| | | Totale parziale m ² | 357,27 | | |
| | | IMPALCATO | | | |
| | | Interno $2 * 40,64 * 0,13$ | 10,57 | | |
| | | lato spalle $2 * 11,52 * 0,37$ | 8,52 | | |
| | | A dedurre $2 * 10,5 * 0,13$ | -2,73 | | |
| | | Totale parziale m ² | 16,36 | | |
| | | Totale generale m ² | 730,90 | | |
| | | Totale m ² | 730,90 | 26,90 | 19.661,21 |
| 175 | B.005.030 | ACCIAIO IN BARRE TONDE B450C BARRE AD ADERENZA MIGLIORATA SpCat 1 - Lotto 3a SPALLE - FONDAZIONE Pos 1 Ø24 $2 * 6,86 * 76 * 3,551$ Pos 2a Ø24 $2 * 6 * 24 * 3,551$ Pos 2b Ø24 $2 * 6 * 24 * 3,551$ Pos 2c Ø24 $2 * 11 * 24 * 3,551$ Pos 6a Ø20 $2 * 12 * 19 * 2,466$ Pos 6b Ø20 $2 * 8 * 19 * 2,466$ Pos 4a Ø26 $2 * 11 * 24 * 4,168$ Pos 4b Ø26 $2 * 6 * 24 * 4,168$ Pos 4c Ø26 $2 * 6 * 24 * 4,168$ Pos 5 Ø20 $2 * 5,86 * 45 * 2,466$ Pos 3 Ø26 | 3.702,70 1.022,69 1.022,69 1.874,93 1.124,50 749,66 2.200,70 1.200,38 1.200,38 1.300,57 | | |
| | | A RIPORTARE Corpo | | | 1.427.005,99 |
| | | A RIPORTARE | | | 1.427.005,99 |

COMPUTO METRICO ESTIMATIVO VARIANTE n. 2
Corpo

| ARTICOLO | | INDICAZIONE DEI LAVORI E DELLE PROVVISTE | QUANTITA' | PREZZO | IMPORTO |
|----------|--------|--|-----------|--------|---------------------|
| N. | CODICE | | | | |
| | | RIPORTO | | | 1.427.005,99 |
| | | 2 * 6,86 * 76 * 4,168 | 4.346,06 | | |
| | | Pos 7 Ø24 | | | |
| | | 2 * 2,91 * (76*2) * 3,551 | 3.141,36 | | |
| | | Pos 8 Ø24 | | | |
| | | 2 * 2,86 * (2*24) * 3,551 | 974,96 | | |
| | | Pos 9 Ø24 | | | |
| | | 2 * 7,65 * (5*4) * 3,551 | 1.086,61 | | |
| | | Pos 10a Ø24 | | | |
| | | 2 * 5,50 * (4*2*2) * 3,551 | 624,98 | | |
| | | Pos 10b Ø24 | | | |
| | | 2 * 12 * (4*2) * 3,551 | 681,79 | | |
| | | Pos 11 Ø24 | | | |
| | | 2 * 4,50 * 54 * 3,551 | 1.725,79 | | |
| | | Pos 12 Ø20 | | | |
| | | 2 * 4,50 * (54*2) * 2,466 | 2.396,95 | | |
| | | Pos 13 Ø20 | | | |
| | | 2 * 3,71 * (36*2) * 2,466 | 1.317,44 | | |
| | | Pos 14 Ø24 | | | |
| | | 2 * 5,36 * 67 * 3,551 | 2.550,47 | | |
| | | Pos 15 Ø24 | | | |
| | | 2 * 3,6 * 67 * 3,551 | 1.713,00 | | |
| | | Pos 16a Ø24 | | | |
| | | 2 * 12 * 13 * 3,551 | 1.107,91 | | |
| | | Pos 16b Ø24 | | | |
| | | 2 * 8 * 13 * 3,551 | 738,61 | | |
| | | Pos 17 Ø24 | | | |
| | | 2 * 5,86 * 5 * 3,551 | 208,09 | | |
| | | Totale parziale kg | 38.013,22 | | |
| | | SPALLE - ELEVAZIONE | | | |
| | | Pos 1 Ø20 | | | |
| | | Pos 2a Ø20 | | | |
| | | Pos 2b Ø20 | | | |
| | | Pos 2c Ø20 | | | |
| | | Pos 3a Ø20 esterno | | | |
| | | Pos 3a Ø20 contro terra | | | |
| | | Pos 4 Ø20 | | | |
| | | Pos 5 Ø10 spilli | | | |
| | | Pos 6 Ø10 spilli | | | |
| | | Pos 7a Ø20 | | | |
| | | Pos 7b Ø20 | | | |
| | | Pos 8a Ø20 | | | |
| | | Pos 8b Ø20 | | | |
| | | Pos 9a Ø20 | | | |
| | | Pos 9b Ø20 | | | |
| | | Pos 10a Ø20 | | | |
| | | Pos 10b Ø20 | | | |
| | | Pos 10c Ø20 | | | |
| | | A RIPORTARE Corpo | | | 1.427.005,99 |
| | | A RIPORTARE | | | 1.427.005,99 |

COMPUTO METRICO ESTIMATIVO VARIANTE n. 2

| ARTICOLO | | INDICAZIONE DEI LAVORI E DELLE PROVVISTE | QUANTITA' | PREZZO | IMPORTO |
|----------|--------|--|-----------|--------|---------------------|
| N. | CODICE | | | | |
| | | RIPORTO | | | 1.427.005,99 |
| | | Pos 11 Ø20 | | | |
| | | Pos 12a Ø24 | | | |
| | | Pos 12b Ø20 | | | |
| | | Pos 13a Ø20 | | | |
| | | Pos 13b Ø20 | | | |
| | | Pos 14a Ø20 | | | |
| | | Pos 14b Ø20 | | | |
| | | Pos 15 Ø16 | | | |
| | | Pos 16 Ø16 | | | |
| | | Pos 17 Ø16 | | | |
| | | Pos 18 Ø10 | | | |
| | | Pos 19 Ø10 spilli | | | |
| | | Pos 20 Ø10 spilli | | | |
| | | Pos 21 Ø20 | | | |
| | | 2 | 2,00 | | |
| | | Totale parziale kg | 2,00 | | |
| | | BAGGIOLI | | | |
| | | pos 1 Ø14 | | | |
| | | 6 * 4,64 * 3 * 1,208 | 100,89 | | |
| | | pos 2 Ø14 | | | |
| | | 6 * 2,02 * 2 * 1,208 | 29,28 | | |
| | | pos 3 Ø14 | | | |
| | | 6 * 2,40 * 2 * 1,208 | 34,79 | | |
| | | pos 4 Ø14 | | | |
| | | 6 * 2,72 * 2 * 1,208 | 39,43 | | |
| | | pos 5 Ø14 | | | |
| | | 6 * 2,92 * 1 * 1,208 | 21,16 | | |
| | | pos 6 Ø14 | | | |
| | | 6 * 2,88 * 1 * 1,208 | 20,87 | | |
| | | pos 7 Ø14 | | | |
| | | 6 * 2,86 * 1 * 1,208 | 20,73 | | |
| | | pos 8 Ø14 | | | |
| | | 6 * 2,51 * 2 * 1,208 | 36,38 | | |
| | | pos 9 Ø14 | | | |
| | | 6 * 2 * 2 * 1,208 | 28,99 | | |
| | | Totale parziale kg | 332,52 | | |
| | | Totale parziale kg | 0,00 | | |
| | | (VARIANTE IN CORSO D'OPERA) | | | |
| | | Cordoli | | | |
| | | C1a | | | |
| | | 8 * 12 * 1,578 | 151,49 | | |
| | | C1b | | | |
| | | 8 * 12 * 1,578 | 151,49 | | |
| | | C1b | | | |
| | | 8 * 12 * 1,578 | 151,49 | | |
| | | C1c | | | |
| | | 8 * 9,3 * 1,578 | 117,40 | | |
| | | A RIPORTARE Corpo | | | 1.427.005,99 |
| | | A RIPORTARE | | | 1.427.005,99 |

COMPUTO METRICO ESTIMATIVO VARIANTE n. 2
Corpo

| ARTICOLO | | INDICAZIONE DEI LAVORI E DELLE PROVVISTE | QUANTITA' | PREZZO | IMPORTO |
|----------|-----------|---|-----------|--------|---------------------|
| N. | CODICE | | | | |
| | | RIPORTO | | | 1.427.005,99 |
| | | C5 542 * 1,85 * 1,578 SEZIONE LONGITUDINALE SUPERIORE | 1.582,26 | | |
| | | C2 60 * 5,40 * 2,466 | 798,98 | | |
| | | C3 60 * 12 * 1,578 | 1.136,16 | | |
| | | C3 60 * 12 * 1,578 | 1.136,16 | | |
| | | C3 60 * 12 * 1,578 | 1.136,16 | | |
| | | C2 60 * 5,40 * 2,466 SEZIONE LONGITUDINALE INFERIORE | 798,98 | | |
| | | C2 60 * 5,40 * 2,466 | 798,98 | | |
| | | C3 60 * 12 * 1,578 | 1.136,16 | | |
| | | C3 60 * 12 * 1,578 | 1.136,16 | | |
| | | C3 60 * 12 * 1,578 | 1.136,16 | | |
| | | C2 60 * 5,40 * 2,466 SEZIONE TRASVERSALE INTERMEDIA | 798,98 | | |
| | | C3a 231 * 12 * 2,984 | 8.271,65 | | |
| | | C3b 231 * 3 * 2,984 | 2.067,91 | | |
| | | C4a 231 * 12 * 2,466 | 6.835,75 | | |
| | | C4b 231 * 3 * 2,466 | 1.708,94 | | |
| | | SEZIONE TRASVERSALE RINFORZATA | | | |
| | | C3a 61 * 12 * 2,984 | 2.184,29 | | |
| | | C3b 61 * 3 * 2,984 | 546,07 | | |
| | | C4a 61 * 12 * 2,466 | 1.805,11 | | |
| | | 4b 61 * 3 * 2,466 | 451,28 | | |
| | | Totale parziale kg | 36.038,01 | | |
| | | Totale generale kg | 74.385,75 | | |
| | | Totale kg | 74.385,75 | 0,94 | 69.922,61 |
| 176 | B.009.205 | RAVVIVATURA DI STRUTTURE IN CONGLOMERATO CEMENTIZIO SpCat 1 - Lotto 3a | | | |
| | | A RIPORTARE Corpo | | | 1.496.928,60 |
| | | A RIPORTARE | | | 1.496.928,60 |

COMPUTO METRICO ESTIMATIVO VARIANTE n. 2

Corpo

| ARTICOLO | | INDICAZIONE DEI LAVORI E DELLE PROVVISTE | QUANTITA' | PREZZO | IMPORTO |
|----------|--------|--|-----------|--------|---------------------|
| N. | CODICE | | | | |
| | | RIPORTO | | | 1.496.928,60 |
| | | Soletta 10,5 * 40,63 | 426,62 | | |
| | | Cordoli 2 * (0,51+0,13) * 40,63 | 52,01 | | |
| | | testate cordoli 4 * (0,51*0,13) | 0,28 | | |
| | | Totale m ² | 478,91 | 9,90 | 4.741,21 |
| 177 | IR.009 | FORNITURA E STESA DI RESINA METACRILICA PER STRUTTURE IN CEMENTO | | | |
| | | SpCat 1 - Lotto 3a | | | |
| | | Soletta 40,63 * 10,5 | 426,62 | | |
| | | Cordoli 2 * 40,63 * (0,51+0,13) | 52,01 | | |
| | | testate cordoli 4 * (0,51*0,13) | 0,26 | | |
| | | Totale parziale m ² | 478,89 | | |
| | | Spalla A (solo lati esterni) - fronte | | | |
| | | 6,69 * 13,27 | 88,78 | | |
| | | piano pulvini 1,50 * 13,27 | 19,91 | | |
| | | facce laterali 5,19 * 3,85 | 19,98 | | |
| | | facce laterali ((7+7-3,51)/2) * 2,84 | 14,91 | | |
| | | facce laterali 5,19 * 3,85 | 19,98 | | |
| | | facce laterali ((7+7-3,51)/2) * 2,84 | 14,91 | | |
| | | parte superiore 7 * 0,6 | 4,20 | | |
| | | parte superiore 2 * 7 * 0,6 | 8,40 | | |
| | | parte superiore 10,50 * 0,57 * 0,6 | 3,59 | | |
| | | Totale parziale m ² | 194,66 | | |
| | | Spalla B (solo lati esterni) - fronte | | | |
| | | 6,69 * 13,27 | 88,78 | | |
| | | piano pulvini 1,50 * 13,27 | 19,91 | | |
| | | facce laterali 5,19 * 3,85 | 19,98 | | |
| | | facce laterali ((7+7-3,51)/2) * 2,84 | 14,91 | | |
| | | facce laterali 5,19 * 3,85 | 19,98 | | |
| | | facce laterali ((7+7-3,51)/2) * 2,84 | 14,91 | | |
| | | A RIPORTARE Corpo | | | 1.501.669,81 |
| | | A RIPORTARE | | | 1.501.669,81 |

COMPUTO METRICO ESTIMATIVO VARIANTE n. 2
Corpo

| ARTICOLO | | INDICAZIONE DEI LAVORI E DELLE PROVVISTE | QUANTITA' | PREZZO | IMPORTO |
|----------|-------------|---|---|--------|---------------------|
| N. | CODICE | | | | |
| | | RIPORTO | | | 1.501.669,81 |
| | | parte superiore 7 * 0,60 | 4,20 | | |
| | | parte superiore 2 * 7 * 0,60 | 8,40 | | |
| | | parte superiore 10,5 * 0,57 * 0,60 | 3,59 | | |
| | | Totale parziale m2 | 194,66 | | |
| | | Totale generale m2 | 868,21 | | |
| | | Totale m2 | 868,21 | 17,00 | 14.759,57 |
| 178 | IR.010 | FORNITURA E POSA DI IMPERMEABILIZZAZIONE DI IMPALCATI CON GUAINA IMPERMEABILE SpCat 1 - Lotto 3a Soletta 40,63 * 10,50 | 426,62 | | |
| | | Totale m2 | 426,62 | 35,80 | 15.273,00 |
| 179 | NP.03 | Fornitura e posa in opera di LASTRE TRALICCIATE (PREDALLES) per la realizzazione di solette in c.a (VARIANTE IN CORSO D'OPERA) A sostegno getto soletta in c.a impalcato ponte 475,42 | 475,420 | | |
| | | Totale mq | 475,420 | 83,40 | 39.650,03 |
| 180 | NP.04 | Fornitura e posa in opera di MANUFATTO PREFABBRICATO IN CLS ARMATO (VELETTE) (VARIANTE IN CORSO D'OPERA) Per Velette laterali Soletta Ponte 2 * 40,63 | 81,260 | | |
| | | Totale m | 81,260 | 91,90 | 7.467,79 |
| 181 | P.007.010.g | TUBO IN POLIETILENE A DOPPIA PARETE - DIAMETRO 125 MM SpCat 1 - Lotto 3a Polifore nei cordoli del ponte 4 * 40,64 | 162,560 | | |
| | | Totale m | 162,560 | 9,05 | 1.471,17 |
| 182 | B.005.002.b | Carpenteria metallica STRUTTURE IN ACCIAIO AUTOPROTETTO TIPO S355JOW (UNI EN 10155) A DOPPIO T - LUCI 40,01 - 70,00 M - VARO DAL BASSO SpCat 1 - Lotto 3a (VARIANTE IN CORSO D'OPERA) TRAVI PRINCIPALI Anima centrale 3 * 40,5 * (0,02*1,93) * 7850 Piattabanda inferiore 3 * 40,50 * (1,10*0,04) * 7850 Piattabanda superiore 3 * 40,5 * (0,9*0,03) * 7850 Totale parziale kg TRAVE RETICOLARE APPOGGI | 36.815,72 41.966,10 25.751,93 104.533,75 | | |
| | | A RIPORTARE Corpo | | | 1.580.291,37 |
| | | A RIPORTARE | | | 1.580.291,37 |

COMPUTO METRICO ESTIMATIVO VARIANTE n. 2
Corpo

| ARTICOLO | | INDICAZIONE DEI LAVORI E DELLE PROVVISTE | QUANTITA' | PREZZO | IMPORTO |
|----------|--------|---|-----------|--------|---------------------|
| N. | CODICE | | | | |
| | | RIPORTO | | | 1.580.291,37 |
| | | HEB 300 | | | |
| | | 4 * 3,018 * 117 | 1.413,36 | | |
| | | Angolari 150*150*15 mm. | | | |
| | | (4*2) * 4,33 * 33,8 | 1.170,83 | | |
| | | Angolari 120*120*12 mm. | | | |
| | | 8 * 4,095 * 21,60 | 708,48 | | |
| | | TRAVI RETICOLARI INTERMEDIE | | | |
| | | Angolari 150*150*15 mm. | | | |
| | | (7*4) * 4,095 * 33,80 | 3.880,24 | | |
| | | Angolari 120*120*12 mm. | | | |
| | | (4*7) * 4,33 * 21,60 | 2.618,78 | | |
| | | Angolari 120*120*12 mm. | | | |
| | | (4*7) * 4,095 * 21,60 | 2.479,68 | | |
| | | CONTROVENTI DIAGONALI | | | |
| | | Angolari 120*120*12 mm. | | | |
| | | 16 * 4,266 * 21,6 | 1.475,71 | | |
| | | Angolari 150*150*15 mm. | | | |
| | | (2*16) * 4,062 * 33,80 | 4.391,30 | | |
| | | Totale parziale kg | 18.138,38 | | |
| | | COPRIGIUNTO | | | |
| | | Coprigiunto sup 900*7400*25 | | | |
| | | 12 * (7850*0,025*0,74*0,9) | 1.568,40 | | |
| | | Coprigiunto sup 420*7400*25 | | | |
| | | 24 * (7850*0,025*0,74*0,42) | 1.463,76 | | |
| | | Coprigiunto anima 1815*36*25 | | | |
| | | 24 * (7850*0,025*1,815*0,36) | 3.077,52 | | |
| | | Coprigiunto inf. 1100*1100*25 | | | |
| | | 12 * (7850*0,025*1,1*1,1) | 2.849,52 | | |
| | | Coprigiunto inf. 1100*520*25 | | | |
| | | 24 * (7850*0,025*1,10*0,52) | 2.694,24 | | |
| | | Totale parziale kg | 11.653,44 | | |
| | | PIASTRE | | | |
| | | Piastra 25*250 | | | |
| | | 6 * (0,25*0,025*7,125*7850) | 2.097,42 | | |
| | | Piastra 25 x603 | | | |
| | | 8 * (0,025*((0,603+0,49)*1,92)/2*7850) | 1.647,36 | | |
| | | Piastra 30*330 | | | |
| | | 8 * (0,03*0,4*0,33*7850) | 248,72 | | |
| | | Piastra 30*300 | | | |
| | | 8 * (0,03*0,4*0,3*7850) | 226,08 | | |
| | | Piastra 25*583 | | | |
| | | (6*4) * (0,025*((0,538+0,438)*1,92)/2*7850) | 4.413,12 | | |
| | | Piastra 25*150 | | | |
| | | (6*4) * (0,025*0,2*0,15*7850) | 141,36 | | |
| | | Piastra 25*120 | | | |
| | | (6*8) * (0,025*0,2*0,12*7850) | 226,08 | | |
| | | Fazzoletti rinforzo HEB300 | | | |
| | | A RIPORTARE Corpo | | | 1.580.291,37 |
| | | A RIPORTARE | | | 1.580.291,37 |

COMPUTO METRICO ESTIMATIVO VARIANTE n. 2

| ARTICOLO | | INDICAZIONE DEI LAVORI E DELLE PROVVISTE | QUANTITA' | PREZZO | IMPORTO |
|----------|-------------|---|------------|----------|---------------------|
| N. | CODICE | | | | |
| | | RIPORTO | | | 1.580.291,37 |
| | | (16+8) * (0,191*0,5375*0,02*7850) | 386,88 | | |
| | | Fazzoletti di rinforzo obliqui HEB 300 | | | |
| | | 8 * (0,191*0,554*0,02*7850) | 132,88 | | |
| | | Totale parziale kg | 9.519,90 | | |
| | | PIOLI NELSON Ø 22 L. = 250 MM. | | | |
| | | 1946 * 0,81 | 1.576,26 | | |
| | | 120 * 0,81 | 97,20 | | |
| | | Totale parziale kg | 1.673,46 | | |
| | | Totale generale kg | 145.518,93 | | |
| | | Totale kg | 145.518,93 | 2,65 | 385.625,16 |
| 183 | IR.011 | Ciclo completo di verniciatura per acciaio Corten per classe di corrosione ambientale minima C4 e durabilità ALTA | | | |
| | | VARIANTE IN CORSO D'OPERA | | | |
| | | SpCat1 - Lotto 3a | | | |
| | | 1568,57 | 1.568,57 | | |
| | | Riduzione proporzionale in base a riduzione del peso della struttura | | | |
| | | -1 * 1568,57 * 0,11 | -172,54 | | |
| | | Totale m2 | 1.396,03 | 41,00 | 57.237,23 |
| 184 | NP.07 | REALIZZAZIONE DI NERVATURA AGGIUNTIVA su trave in acciaio | | | |
| | | 12 | 12,00 | | |
| | | Totale Cadauno | 12,00 | 1.329,50 | 15.954,00 |
| 185 | NP.08 | REALIZZAZIONE DI NERVATURA AGGIUNTIVA su trave in acciaio | | | |
| | | 24 | 24,00 | | |
| | | Totale Cadauno | 24,00 | 626,40 | 15.033,60 |
| 186 | NP.09 | REALIZZAZIONE DI CUNEO DI APPOGGIO su trave in acciaio | | | |
| | | 6 | 6,00 | | |
| | | Totale Cadauno | 6,00 | 1.274,30 | 7.645,80 |
| 187 | NP.10 | COSTI DI PROGETTAZIONE MODIFICHE PONTE SUL TORRENTE GUERRO | | | |
| | | 1 | 1,000 | | |
| | | Totale a corpo | 1,000 | 8.000,00 | 8.000,00 |
| 188 | B.002.040.c | Opere strutturali speciali PALI GRANDE DIAMETRO ESEGUITI CON USO DI FANGHI BENTONITICI - DIAMETRI MM 1200 | | | |
| | | SpCat 1 - Lotto 3a | | | |
| | | Pali | | | |
| | | 2 * 10 * 32 | 640,000 | | |
| | | Totale ml | 640,000 | 188,90 | 120.896,00 |
| 189 | B.005.030 | ACCIAIO IN BARRE TONDE B450C BARRE AD ADERENZA MIGLIORATA | | | |
| | | SpCat 1 - Lotto 3a | | | |
| | | PALI | | | |
| | | pos A Ø26 | | | |
| | | 20 * 12 * 28 * 4,168 | 28.008,96 | | |
| | | pos B Ø20 | | | |
| | | A RIPORTARE Corpo | | | 2.190.683,16 |
| | | A RIPORTARE | | | 2.190.683,16 |

COMPUTO METRICO ESTIMATIVO VARIANTE n. 2

| ARTICOLO | | INDICAZIONE DEI LAVORI E DELLE PROVVISTE | QUANTITA' | PREZZO | IMPORTO |
|----------|-------------|---|-----------|----------|---------------------|
| N. | CODICE | | | | |
| | | RIPORTO | | | 2.190.683,16 |
| | | 20 * 8,80 * 14 * 2,466 pos C Ø20 | 6.076,22 | | |
| | | 20 * 17,60 * 14 * 2,466 pos 1 Ø12 | 12.152,45 | | |
| | | 20 * (3,14*1,05) * (600/7,5+1) * 0,888 pos 2 Ø10 | 4.747,25 | | |
| | | 20 * (3,14*1,05) * (600/15+1) * 0,617 pos 3 Ø20 | 1.669,60 | | |
| | | 20 * (3,14*1,05) * (2000/25+1) * 2,466 pos 4 Ø20 | 13.183,24 | | |
| | | 20 * 3,70 * 22 * 4,168 | 6.785,50 | | |
| | | Totale kg | 72.623,22 | 0,94 | 68.265,83 |
| | | Apparecchiature strutturali speciali | | | |
| 190 | B.007.025.a | ISOLATORI ELASTOMERICI - PER ISOLATORI AVENTI UNA DIMENSIONE TOTALE COMPRESA TRA I 31 E 120 DMC SpCat 1 - Lotto 3a Isolatori (3*2) * (3,14*(4^2)) * 1,93 | 581,78 | | |
| | | Totale dm³ | 581,78 | 63,95 | 37.204,83 |
| 191 | B.007.055.a | GIUNTO DI DILATAZIONE TIPO "PETTINE D'ACCIAIO CORTEN" - PER SCORRIMENTO FINO A MM 50 SpCat 1 - Lotto 3a Giunti 2 * 13,27 | 26,540 | | |
| | | Totale ml | 26,540 | 816,35 | 21.665,93 |
| 192 | NP.05 | Prove di laboratorio su isolatori sismici elastomerici HDRB-H 550x114 1 | 1,000 | | |
| | | Totale a corpo | 1,000 | 3.000,00 | 3.000,00 |
| | | Totale Ponte sul Guerro Euro | | | 1.174.998,64 |
| | | Sottopasso agricolo 1 Movimenti di terra | | | |
| 193 | A.001.010 | SOVRAPREZZO PER TRASPORTO A DISCARICA E/O DA CAVA DI PRESTITO OLTRE 5 KM SpCat 1 - Lotto 3a Distanza cava di prestito 7 km. vedi voce n. 427 (Prog. 195 q.ta = 14,46) 7 | 101,22 | | |
| | | Totale mc x km | 101,22 | 0,10 | 10,12 |
| 194 | A.002.001.a | PREPARAZIONE DEL PIANO DI POSA - DEI RILEVATI CON MATERIALI DA CAVA A1/A3 SpCat 1 - Lotto 3a 3,50 * 68 | 238,00 | | |
| | | Totale m² | 238,00 | 2,75 | 654,50 |
| 195 | A.002.003.a | FORNITURA MATERIALI PER RILEVATI DA CAVE CON DISTANZA < 5 KM - AREA NORD. AO, TO, GE, MI, VE, TS, BO. SpCat 1 - Lotto 3a tratto di strada di ricucitura | | | |
| | | A RIPORTARE Corpo | | | 2.321.484,37 |
| | | A RIPORTARE | | | 2.321.484,37 |

COMPUTO METRICO ESTIMATIVO VARIANTE n. 2
Corpo

| ARTICOLO | | INDICAZIONE DEI LAVORI E DELLE PROVVISTE | QUANTITA' | PREZZO | IMPORTO |
|----------|----------------|--|-----------|--------|---------------------|
| N. | CODICE | | | | |
| | | RIPORTO | | | 2.321.484,37 |
| | | 3,5 * 4,13 | 14,46 | | |
| | | Totale m ³ | 14,46 | 8,90 | 128,69 |
| 196 | A.002.007.a | SISTEMAZIONE IN RILEVATO O IN RIEMPIMENTO - APPARTENENTI AI GRUPPI A1, A2-4, A2-5, A3 SpCat 1 - Lotto 3a vedi voce n. 427 (Prog. 195 q.ta = 14,46) | 14,46 | | |
| | | Totale m ³ | 14,46 | 1,50 | 21,69 |
| 197 | B.001.001.a | SCAVO DI FONDAZIONE - A SEZIONE OBBLIGATA PER PROFONDITÀ FINO A ML 2,00 SpCat 1 - Lotto 3a Scavo fondazione scatolare (23,5+1+1) * (5,1+1+1) * 1,50 | 271,58 | | |
| | | Totale m ³ | 271,58 | 6,00 | 1.629,48 |
| 198 | D.001.001.a | FONDAZIONE STRADALE IN MISTO GRANULARE STABILIZZATO - PER AREA NORD. AO, TO, GE, MI, VE, TS, BO SpCat 1 - Lotto 3a Rinfianco Scatolare Agr.1 2 * 12 * 12,5 | 300,00 | | |
| | | Totale m ³ | 300,00 | 23,00 | 6.900,00 |
| 199 | D.001.001.a | Pavimentazioni FONDAZIONE STRADALE IN MISTO GRANULARE STABILIZZATO - PER AREA NORD. AO, TO, GE, MI, VE, TS, BO SpCat 1 - Lotto 3a 3,50 * 32,34 | 113,19 | | |
| | | Totale m ³ | 113,19 | 23,00 | 2.603,37 |
| 200 | D.001.017.a-AM | CONGLOMERATO BITUMINOSO AD ELEVATE PRESTAZIONI DI TIPO ALTO MODULO COMPLESSO PER STRATO DI COLLEGAMENTO (BINDER) SpCat 1 - Lotto 3a Binder 4 cm 23,50 * 3,50 * 0,04 | 3,29 | | |
| | | Totale m ³ | 3,29 | 124,10 | 408,29 |
| 201 | D.001.021.e | STRATO DI USURA TIPO B CON BITUME MODIFICATO HARD SpCat 1 - Lotto 3a usura cm 3 23,5 * 3,50 * 0,03 | 2,47 | | |
| | | Totale m ³ | 2,47 | 140,90 | 348,02 |
| 202 | D.001.043.b | MANO D'ATTACCO COSTITUITA DA BITUME MODIFICATO CON ELASTOMERI - IN EMULSIONE BITUMINOSA MODIFICATA SpCat 1 - Lotto 3a Mano d'attacco 23,50 * 3,50 | 82,25 | | |
| | | Totale m ² | 82,25 | 0,77 | 63,33 |
| 203 | A.001.004 | Drenaggio delle acque SCAVO A SEZIONE RISTRETTA PER TRINCEE, BONIFICHE, DRENAGGI E SONDAGGI | | | |
| | | A RIPORTARE Corpo | | | 2.333.587,24 |
| | | A RIPORTARE | | | 2.333.587,24 |

COMPUTO METRICO ESTIMATIVO VARIANTE n. 2
Corpo

| ARTICOLO | | INDICAZIONE DEI LAVORI E DELLE PROVVISTE | QUANTITA' | PREZZO | IMPORTO |
|----------|---------------|---|-----------|--------|---------------------|
| N. | CODICE | | | | |
| | | RIPORTO | | | 2.333.587,24 |
| | | SpCat 1 - Lotto 3a scavo vedi voce n. 435 (Prog. 207 q.ta = 18,000) 0,25 | 4,50 | | |
| | | Totale m ³ | 4,50 | 6,00 | 27,00 |
| 204 | C04.061.005.d | Fornitura e posa in opera di inerti sabbia di frantoio SpCat 1 - Lotto 3a allettamento in sabbia vedi voce n. 435 (Prog. 207 q.ta = 18,000) 0,03 | 0,54 | | |
| | | Totale m ³ | 0,54 | 30,00 | 16,20 |
| 205 | D.001.003 | FONDAZIONE STRADALE IN MISTO CEMENTATO SpCat 1 - Lotto 3a rinfianco vedi voce n. 435 (Prog. 207 q.ta = 18,000) 0,19 | 3,42 | | |
| | | Totale m ³ | 3,42 | 40,90 | 139,88 |
| 206 | E.005.002 | CHIUSINI IN GHISA SFEROIDALE DI PRIMA FUSIONE SpCat 1 - Lotto 3a Chiusini D400 2 * 57 | 114,00 | | |
| | | Totale kg | 114,00 | 2,00 | 228,00 |
| 207 | I.001.010.d | TUBAZIONI IN PVC SERIE PESANTE - DIAMETRO ESTERNO MM 200 SpCat 1 - Lotto 3a PEAD 200 9+9 | 18,000 | | |
| | | Totale ml | 18,000 | 17,00 | 306,00 |
| 208 | I.002.080.a | FORNITURA E POSA IN OPERA DI POZZETTI PREFABBRICATI VIBROCOMPRESSI IN CLS DI CLASSE C25/30 - DIMENSIONI INTERNE 50X50 cm - h=50 cm SpCat 1 - Lotto 3a pozzetto lato sud 1 | 1,000 | | |
| | | Totale cad | 1,000 | 70,00 | 70,00 |
| 209 | I.002.080.c | FORNITURA E POSA IN OPERA DI POZZETTI PREFABBRICATI VIBROCOMPRESSI IN CLS DI CLASSE C25/30 - DIMENSIONI INTERNE 80X80 cm - h=100 cm SpCat 1 - Lotto 3a pozzetto lato nord 1 | 1,000 | | |
| | | Totale cad | 1,000 | 170,00 | 170,00 |
| 210 | I.002.085.a | FORNITURA E POSA IN OPERA DI ELEMENTI DI PROLUNGA PER POZZETTI PREFABBRICATI IN CLS DI CLASSE C25/30 - DIMENSIONI INTERNE 50X50 cm - h=50 cm SpCat 1 - Lotto 3a prolunga pozzetto lato sud 1 | 1,000 | | |
| | | Totale cad | 1,000 | 50,00 | 50,00 |
| | | A RIPORTARE Corpo | | | 2.334.594,32 |
| | | A RIPORTARE | | | 2.334.594,32 |

COMPUTO METRICO ESTIMATIVO VARIANTE n. 2
Corpo

| ARTICOLO | | INDICAZIONE DEI LAVORI E DELLE PROVVISTE | QUANTITA' | PREZZO | IMPORTO |
|--------------------------|---------------|--|--|--------|-----------------------|
| N. | CODICE | | | | |
| 211 | I.002.085.c | RIPORTO FORNITURA E POSA IN OPERA DI ELEMENTI DI PROLUNGA PER POZZETTI PREFABBRICATI IN CLS DI CLASSE C25/30 - DIMENSIONI INTERNE 80X80 cm - h=50 cm SpCat 1 - Lotto 3a prolunga pozzetto lato nord 1 | 1,000 Totale cad 1,000 | 90,00 | 2.334.594,32 90,00 |
| 212 | I.002.090.a | FORNITURA E POSA IN OPERA DI SOLETTA PREFABBRICATA CARRABILE IN CLS PER POZZETTI PREFABBRICATI IN CLS O GETTATI IN OPERA - PER POZZETTI DI DIMENSIONI INTERNE 80X80 cm SpCat 1 - Lotto 3a soletta pozzetto lato nord 1 | 1,000 Totale cad 1,000 | 120,00 | 120,00 |
| 213 | I.002.125.c | CANALETTA DI RACCOLTA E DRENAGGIO - DI LARGHEZZA INTERNA MM 200 SpCat 1 - Lotto 3a Canaletta di raccolta acque 2 * 3,50 | 7,000 Totale ml 7,000 | 250,00 | 1.750,00 |
| 214 | A03.016.050.a | Opere in cemento Giunto di ripresa di getto per strutture un calcestruzzo ... i, di sezione 20 x 25 mm: completo di retina di protezione SpCat 1 - Lotto 3a su collegamento fra parte scatolare e muri esterni 2 * (4,75*2+4*2) ripresa getto muri laterali 4 * 6,50 A dedurre Variante n.2 in corso d'opera 61 | 35,000 26,000 -61,000 Totale m 0,000 | 18,00 | 0,00 |
| 215 | B.003.025.a | CONGLOMERATO CEMENTIZIO PER MAGRONE E/O OPERE DI SOTTOFONDAZIONE - CON CEMENTO: 150 Kg/mc SpCat 1 - Lotto 3a Magrone 10,50 * 4 * 0,10 Magrone muri 2 * 6,5 * 4,70 * 0,10 Magrone risvolti muri 4 * 0,40 * 0,20 * 0,10 A dedurre Variante n. 2 in corso d'opera 10,34 | 4,20 6,11 0,03 -10,34 Totale m³ 0,00 | 83,40 | 0,00 |
| 216 | B.003.025.a | CONGLOMERATO CEMENTIZIO PER MAGRONE E/O OPERE DI SOTTOFONDAZIONE - CON CEMENTO: 150 Kg/mc | | | |
| A RIPORTARE Corpo | | | | | 2.336.554,32 |
| A RIPORTARE | | | | | 2.336.554,32 |

COMPUTO METRICO ESTIMATIVO VARIANTE n. 2
Corpo

| ARTICOLO | | INDICAZIONE DEI LAVORI E DELLE PROVVISTE | QUANTITA' | PREZZO | IMPORTO |
|----------|-------------|---|-----------|--------|---------------------|
| N. | CODICE | | | | |
| | | RIPORTO | | | 2.336.554,32 |
| | | SpCat 1 - Lotto 3a Magrone sotto scatolare 12 * 4,20 A dedurre Variante n.2 in corpo d'opera 50,40 | 50,40 | | |
| | | Totale m ³ | -50,40 | | |
| 217 | B.003.031.a | CALCESTRUZZI STRUTTURALI PER OPERE DI FONDAZIONE IN C.A. O C.A.P. - CLASSE DI RESISTENZA C25/30 (RCK>=30 N/mm ²) Variante n. 2 in corso d'opera Soletta sotto scatolare 24,50 * 4,60 * 0,25 | 0,00 | 83,40 | 0,00 |
| | | Totale m ³ | 28,18 | | |
| | | Totale m ³ | 28,18 | 90,40 | 2.547,47 |
| 218 | B.003.035.b | CALCESTRUZZI STRUTTURALI PER OPERE IN ELEVAZIONE VERTICALI O ORIZZONTALI IN C.A. O C.A.P. - CLASSE DI RESISTENZA C28/35 (RCK>=35 N/mm ²) SpCat 1 - Lotto 3a Scatolare Muri-fondazione 2 * 6,5 * 4,70 * 0,50 Muri-elevazione 4 * 0,8 * 0,4 * 1,72 Muri-elevazione 4 * 4,40 * 0,4 * ((1,72+4,75)/2) Muri-elevazione 4 * 0,55 * 0,4 * 4,75 Muri-elevazione 4 * 1,15 * 0,6 * 4,75 Muri-cordolo superiore 2 * 3,50 * 0,75 * 0,25 A dedurre Muri-Detrazione scatolare 2 * 0,75 * (2*(4,75+3,5)) * 0,25 | 30,55 | | |
| | | | 2,20 | | |
| | | | 22,77 | | |
| | | | 4,18 | | |
| | | | 13,11 | | |
| | | | 1,31 | | |
| | | Totale parziale m ³ | -6,19 | | |
| | | A dedurre Variante n. 2 in corso d'opera 67,93 | 67,93 | | |
| | | Totale m ³ | -67,93 | | |
| 219 | B.004.001 | CASSEFORME PIANE ORIZZONTALI O VERTICALI PER CONGLOMERATI CEMENTIZI SpCat 1 - Lotto 3a Sup laterale muro 8 * ((5,35+0,95)*3,03)/2 Sup laterale muro 8 * 1,72 * 5,35 Sup laterale muro 8 * 1,72 * 0,40 | 0,00 | 100,50 | 0,00 |
| | | | 76,32 | | |
| | | | 73,62 | | |
| | | | 5,50 | | |
| | | A RIPORTARE Corpo | | | 2.339.101,79 |
| | | A RIPORTARE | | | 2.339.101,79 |

COMPUTO METRICO ESTIMATIVO VARIANTE n. 2
Corpo

| ARTICOLO | | INDICAZIONE DEI LAVORI E DELLE PROVVISTE | QUANTITA' | PREZZO | IMPORTO |
|----------|-----------|--|-----------|--------|---------------------|
| N. | CODICE | | | | |
| | | RIPORTO | | | 2.339.101,79 |
| | | Sup laterale muro 4 * 5,75 * 0,50 | 11,50 | | |
| | | Sup laterale muro 4 * 0,75 * 4,75 | 14,25 | | |
| | | Sup frontale 4 * 1,72 * 0,80 | 5,50 | | |
| | | Sup frontale 2 * 5,10 * 0,50 | 5,10 | | |
| | | Sup frontale 4 * 1,72 * 0,40 | 2,75 | | |
| | | Sup frontale 4 * 4,75 * 0,20 | 3,80 | | |
| | | Sup frontale 4 * 5,25 * 0,35 | 7,35 | | |
| | | Sup frontale 2 * (5,1-4,70) * 0,50 | 0,40 | | |
| | | Sup frontale 2 * 4 * 0,25 | 2,00 | | |
| | | cordolo sup 2 * 3,50 * 0,25 | 1,75 | | |
| | | cordolo sup 2 * 4,7 * 0,25 | 2,35 | | |
| | | Totale parziale m ² | 212,19 | | |
| | | A dedurre Variante n. 2 in corso d'opera 212,19 | -212,19 | | |
| | | A sommare 40,50 * 11,50 * 0,26 | 121,10 | | |
| | | 3 * 40,64 * 0,76 * 0,05 | 4,63 | | |
| | | Totale m ² | 125,73 | 26,90 | 3.382,14 |
| 220 | B.005.030 | ACCIAIO IN BARRE TONDE B450C BARRE AD ADERENZA MIGLIORATA SpCat 1 - Lotto 3a Armature pos 1 Ø 20 fondazione 48 * 6,48 * 2 * 2,47 | 1.536,54 | | |
| | | pos 2 Ø 16 fondazione 48 * 1,95 * 2 * 1,578 | 295,40 | | |
| | | pos 3 Ø 16 fondazione+soletta sup 21 * 1,66 * 2 * 1,578 | 110,02 | | |
| | | pos 4 Ø 20 fondazione 4 * 5,75 * 2 * 2,47 | 113,62 | | |
| | | pos 4b Ø 20 fondazione sez 4 54 * 5,35 * 2 * 2,47 | 1.427,17 | | |
| | | pos 5 Ø 20 fondazione sez 5 8 * 4,81 * 2 * 2,47 | 190,09 | | |
| | | pos 6 Ø 12 parete laterale sez 3 8 * 2,65 * 4 * 0,888 | 75,30 | | |
| | | A RIPORTARE Corpo | | | 2.342.483,93 |
| | | A RIPORTARE | | | 2.342.483,93 |

COMPUTO METRICO ESTIMATIVO VARIANTE n. 2

Corpo

| ARTICOLO | | INDICAZIONE DEI LAVORI E DELLE PROVVISTE | QUANTITA' | PREZZO | IMPORTO |
|----------|-------------|--|-----------|--------|---------------------|
| N. | CODICE | | | | |
| | | RIPORTO | | | 2.342.483,93 |
| | | pos 7 Ø 12 staffa barra 6 9 * 2,3 * 4 * 0,888 | 73,53 | | |
| | | pos 8 Ø 16 parete laterale sez 5 8 * 5,17 * 4 * 1,578 | 261,06 | | |
| | | pos9 Ø 16 parete laterale sez 5 - 4 31 * 2,33 * 4 * 1,578 | 455,92 | | |
| | | pos 10 Ø 16 parete laterale sez 5-4 31 * 2,33 * 4 * 1,578 | 455,92 | | |
| | | pos 12 Ø 16 staffe sez 5 24 * 2,86 * 4 * 1,578 | 433,26 | | |
| | | pos 13 Ø 16 staffe sez 5 24 * 1,9 * 4 * 1,578 | 287,83 | | |
| | | pos 14 Ø 16 parete laterale sez 4 Lmedia 54 * 3,67 * 4 * 1,578 | 1.250,91 | | |
| | | pos 15 Ø 16 barre longitudinali 48 * 2,93 * 4 * 1,578 | 887,72 | | |
| | | pos 16 Ø 16 ferri U longitudinali 33 * 2,94 * 4 * 1,578 | 612,39 | | |
| | | pos 17 Ø 12 ferro obliquo chiusura muro 2 * 6,24 * 4 * 0,888 | 44,33 | | |
| | | pos 18 Ø 14 innesti chimici 23 * 1,36 * 2 * 1,208 | 75,57 | | |
| | | pos 19 Ø 12 soletta superiore cordolo 4 * 5,57 * 2 * 0,888 | 39,57 | | |
| | | distanziatori Ø 16 fondazione 24 * 1,86 * 2 * 1,578 | 140,88 | | |
| | | spilli Ø 8 paeti sp 35 28 * 0,48 * 2 * 0,395 | 10,62 | | |
| | | spilli Ø 8 paeti sp 40 147 * 0,63 * 2 * 0,395 | 73,16 | | |
| | | Totale generale kg | 8.850,81 | | |
| | | A dedurre Variante n. 2 8850,81 | -8.850,81 | | |
| | | Totale kg | 0,00 | 0,94 | 0,00 |
| 221 | B.005.050.a | RETE ELETTROSALDATA - RETE ACCIAIO B450C SpCat 1 - Lotto 3a armatura magrone Ø 6 20x20 50,40 * 2,29 | 115,42 | | |
| | | A dedurre Variante n. 2 in corso d'opera 115,42 | -115,42 | | |
| | | A sommare Soletta sotto scatolare 24,50 * 4,60 * 2,29 | 258,08 | | |
| | | Totale kg | 258,08 | 1,30 | 335,50 |
| 222 | B.006.085 | MANTO IMPERMEABILIZZANTE | | | |
| | | A RIPORTARE Corpo | | | 2.342.819,43 |
| | | A RIPORTARE | | | 2.342.819,43 |

COMPUTO METRICO ESTIMATIVO VARIANTE n. 2
Corpo

| ARTICOLO | | INDICAZIONE DEI LAVORI E DELLE PROVVISTE | QUANTITA' | PREZZO | IMPORTO |
|----------|-------------|--|-----------|----------|---------------------|
| N. | CODICE | | | | |
| | | RIPORTO | | | 2.342.819,43 |
| | | SpCat 1 - Lotto 3a impermeabilizzazione scatolare 6 * (10,5+0,75+0,75+0,25+0,25) | 75,00 | | |
| | | impermeabilizzazione giunzione (4,75+4,75+4,7) * 2,45 | 34,79 | | |
| | | Totale m² | 109,79 | 15,00 | 1.646,85 |
| 223 | IR.008 | SCATOLARE PREFABBRICATO PER PONTICELLI E SOTTOPASSI IN C.A.V. - DELLE DIMENSIONI ML 3,50x4,25 interne SpCat 1 - Lotto 3a scatolare 3.50x4.25 interni 12 A dedurre Variante n. 2 in corso d'opera 12 A sommare 15 | 12,000 | | |
| | | | -12,000 | | |
| | | | 15,000 | | |
| | | Totale ml | 15,000 | 3.077,80 | 46.167,00 |
| 224 | NP.11 | SCATOLARI APERTI IN C.A.V.- LARGHEZZA UTILE INTERNA ML. 3,50 - LUNGHEZZA ML. 2,00 Variante n. 2 2 | 2,00 | | |
| | | Totale Cadauno | 2,00 | 3.480,00 | 6.960,00 |
| 225 | NP.12 | SCATOLARI APERTI IN C.A.V.- LARGHEZZA UTILE INTERNA ML. 3,50 - LUNGHEZZA ML. 2,00 Variante n.2 2 | 2,00 | | |
| | | Totale Cadauno | 2,00 | 2.590,00 | 5.180,00 |
| | | Totale Sottopasso agricolo 1 Euro | | | 81.953,53 |
| | | Sottopasso agricolo 2 Movimenti di terra | | | |
| 226 | A.001.010 | SOVRAPREZZO PER TRASPORTO A DISCARICA E/O DA CAVA DI PRESTITO OLTRE 5 KM SpCat 1 - Lotto 3a Distanza cava di prestito 7 km vedi voce n. 457 (Prog. 228 q.ta = 14,00) 7 | 98,00 | | |
| | | Totale mc x km | 98,00 | 0,10 | 9,80 |
| 227 | A.002.001.a | PREPARAZIONE DEL PIANO DI POSA - DEI RILEVATI CON MATERIALI DA CAVA A1/A3 SpCat 1 - Lotto 3a 3,50 * 43,30 | 151,55 | | |
| | | Totale m² | 151,55 | 2,75 | 416,76 |
| 228 | A.002.003.a | FORNITURA MATERIALI PER RILEVATI DA CAVE CON DISTANZA < 5 KM - AREA NORD. AO, TO, GE, MI, VE, TS, BO. SpCat 1 - Lotto 3a tratto di strada di ricucitura 3,50 * 4 | 14,00 | | |
| | | A RIPORTARE Corpo | | | 2.403.199,84 |
| | | A RIPORTARE | | | 2.403.199,84 |

COMPUTO METRICO ESTIMATIVO VARIANTE n. 2
Corpo

| ARTICOLO | | INDICAZIONE DEI LAVORI E DELLE PROVVISTE | QUANTITA' | PREZZO | IMPORTO |
|----------|----------------|---|-----------|--------|---------------------|
| N. | CODICE | | | | |
| | | RIPORTO | | | 2.403.199,84 |
| | | Totale m ³ | 14,00 | 8,90 | 124,60 |
| 229 | A.002.007.a | SISTEMAZIONE IN RILEVATO O IN RIEMPIMENTO - APPARTENENTI AI GRUPPI A1, A2-4, A2-5, A3 SpCat 1 - Lotto 3a vedi voce n. 457 (Prog. 228 q.ta = 14,00) | 14,00 | | |
| | | Totale m ³ | 14,00 | 1,50 | 21,00 |
| 230 | B.001.001.a | SCAVO DI FONDAZIONE - A SEZIONE OBBLIGATA PER PROFONDITÀ FINO A ML 2,00 SpCat 1 - Lotto 3a (25,5+1+1) * (5,1+1+1) * 1,50 | 292,88 | | |
| | | Totale m ³ | 292,88 | 6,00 | 1.757,28 |
| 231 | D.001.001.a | FONDAZIONE STRADALE IN MISTO GRANULARE STABILIZZATO - PER AREA NORD. AO, TO, GE, MI, VE, TS, BO SpCat 1 - Lotto 3a Rinfianco Scatolare Agr.2 2 * 12 * (5*5/2) | 300,00 | | |
| | | Totale m ³ | 300,00 | 23,00 | 6.900,00 |
| | | Pavimentazioni | | | |
| 232 | D.001.001.a | FONDAZIONE STRADALE IN MISTO GRANULARE STABILIZZATO - PER AREA NORD. AO, TO, GE, MI, VE, TS, BO SpCat 1 - Lotto 3a 3,50 * 23,21 | 81,24 | | |
| | | Totale m ³ | 81,24 | 23,00 | 1.868,52 |
| 233 | D.001.017.a-AM | CONGLOMERATO BITUMINOSO AD ELEVATE PRESTAZIONI DI TIPO ALTO MODULO COMPLESSO PER STRATO DI COLLEGAMENTO (BINDER) SpCat 1 - Lotto 3a Binder 4 cm 25,50 * 3,5 * 0,04 | 3,57 | | |
| | | Totale m ³ | 3,57 | 124,10 | 443,04 |
| 234 | D.001.021.e | STRATO DI USURA TIPO B CON BITUME MODIFICATO HARD SpCat 1 - Lotto 3a usura 3 cm 25,50 * 3,50 * 0,03 | 2,68 | | |
| | | Totale m ³ | 2,68 | 140,90 | 377,61 |
| 235 | D.001.043.b | MANO D'ATTACCO COSTITUITA DA BITUME MODIFICATO CON ELASTOMERI - IN EMULSIONE BITUMINOSA MODIFICATA SpCat 1 - Lotto 3a Mano d'attacco 25,50 * 3,50 | 89,25 | | |
| | | Totale m ² | 89,25 | 0,77 | 68,72 |
| | | Opere in cemento | | | |
| 236 | A03.016.050.a | Giunto di ripresa di getto per strutture un calcestruzzo ... i, di sezione 20 x 25 mm: completo di retina di protezione SpCat 1 - Lotto 3a su collegamento fra parte scatolare e muri esterni | | | |
| | | A RIPORTARE Corpo | | | 2.414.760,61 |
| | | A RIPORTARE | | | 2.414.760,61 |

COMPUTO METRICO ESTIMATIVO VARIANTE n. 2

Corpo

| ARTICOLO | | INDICAZIONE DEI LAVORI E DELLE PROVVISTE | QUANTITA' | PREZZO | IMPORTO |
|----------|-------------|---|-----------|--------|---------------------|
| N. | CODICE | | | | |
| | | RIPORTO | | | 2.414.760,61 |
| | | 2 * (4,75*2+4*2) | 35,000 | | |
| | | ripresa getto muri laterali | | | |
| | | 4 * 7,50 | 30,000 | | |
| | | A dedurre | | | |
| | | Variante n.2 | | | |
| | | 65 | -65,000 | | |
| | | Totale m | 0,000 | 18,00 | 0,00 |
| 237 | B.003.025.a | CONGLOMERATO CEMENTIZIO PER MAGRONE E/O OPERE DI SOTTOFONDAZIONE - CON CEMENTO: 150 Kg/mc | | | |
| | | SpCat 1 - Lotto 3a | | | |
| | | Magrone | | | |
| | | 10,50 * 4 * 0,10 | 4,20 | | |
| | | Magrone muri | | | |
| | | 2 * 7,50 * 4,70 * 0,10 | 7,05 | | |
| | | Magrone risvolti muri | | | |
| | | 4 * 0,4 * 0,50 * 0,10 | 0,08 | | |
| | | A dedurre | | | |
| | | Variante n.2 | | | |
| | | 11,33 | -11,33 | | |
| | | Totale m³ | 0,00 | 83,40 | 0,00 |
| 238 | B.003.025.a | CONGLOMERATO CEMENTIZIO PER MAGRONE E/O OPERE DI SOTTOFONDAZIONE - CON CEMENTO: 150 Kg/mc | | | |
| | | SpCat 1 - Lotto 3a | | | |
| | | Magrone sotto scatolare | | | |
| | | 12 * 4,20 | 50,40 | | |
| | | A dedurre | | | |
| | | Variante n.2 | | | |
| | | 50,40 | -50,40 | | |
| | | Totale m³ | 0,00 | 83,40 | 0,00 |
| 239 | B.003.031.a | CALCESTRUZZI STRUTTURALI PER OPERE DI FONDAZIONE IN C.A. O C.A.P. - CLASSE DI RESISTENZA C25/30 (RCK>=30 N/mm²) | | | |
| | | Variante n.2 | | | |
| | | Soletta sotto scatolare | | | |
| | | 24,50 * 4,60 * 0,25 | 28,18 | | |
| | | Totale m³ | 28,18 | 90,40 | 2.547,47 |
| 240 | B.003.035.b | CALCESTRUZZI STRUTTURALI PER OPERE IN ELEVAZIONE VERTICALI O ORIZZONTALI IN C.A. O C.A.P. - CLASSE DI RESISTENZA C28/35 (RCK>=35 N/mm²) | | | |
| | | SpCat 1 - Lotto 3a | | | |
| | | Scatolare | | | |
| | | Muri - fondazione | | | |
| | | 2 * 7,5 * 4,7 * 0,50 | 35,25 | | |
| | | Muri - elevazione | | | |
| | | 2 * 1,10 * 0,40 * 1,05 | 0,92 | | |
| | | Muri - elevazione | | | |
| | | 2 * 0,80 * 0,40 * 1,05 | 0,67 | | |
| | | Muri - elevazione | | | |
| | | A RIPORTARE Corpo | | | 2.417.308,08 |
| | | A RIPORTARE | | | 2.417.308,08 |

COMPUTO METRICO ESTIMATIVO VARIANTE n. 2
Corpo

| ARTICOLO | | INDICAZIONE DEI LAVORI E DELLE PROVVISTE | QUANTITA' | PREZZO | IMPORTO |
|----------|-----------|--|---|--------|---------------------|
| N. | CODICE | | | | |
| | | RIPORTO | | | 2.417.308,08 |
| | | 4 * 5,40 * 0,40 * ((1,05+4,75)/2) Muri - elevazione | 25,06 | | |
| | | 4 * 0,55 * 0,40 * 4,75 Muri - elevazione | 4,18 | | |
| | | 4 * 1,15 * 0,60 * 4,75 Muri - Cordolo superiore | 13,11 | | |
| | | 2 * 3,50 * 0,75 * 0,25 A dedurre | 1,31 | | |
| | | Muri - Detrazione scatolare 2 * 0,75 * (2*(4,75+3,5)) * 0,25 | -6,19 | | |
| | | Variante n.2 74,31 | -74,31 | | |
| | | Totale m ³ | 0,00 | 100,50 | 0,00 |
| 241 | B.004.001 | CASSEFORME PIANE ORIZZONTALI O VERTICALI PER CONGLOMERATI CEMENTIZI SpCat 1 - Lotto 3a Sup laterale muro 8 * (((6,35+,95)*3,70)/2) Sup laterale muro 8 * 1,05 * 6,35 Sup laterale muro 8 * 1,05 * 0,4 Sup laterale muro 4 * 6,75 * 0,5 Sup laterale muro 4 * 0,75 * 5,25 Sup frontale 2 * 1,05 * 1,10 Sup frontale 2 * 1,05 * 0,80 Sup frontale 2 * 5,7 * 0,50 Sup frontale 4 * 1,05 * 0,70 Sup frontale 4 * 4,75 * 0,2 Sup frontale 4 * 5,25 * 0,35 Sup frontale 2 * (5,7-4,7) * 0,50 Sup frontale 2 * 4 * 0,25 cordolo sup 2 * 3,50 * 0,25 cordolo sup 2 * 4,70 * 0,25 A dedurre | 108,08 53,34 3,36 13,50 15,75 2,31 1,68 5,70 2,94 3,80 7,35 1,00 2,00 1,75 2,35 | | |
| | | A RIPORTARE Corpo | | | 2.417.308,08 |
| | | A RIPORTARE | | | 2.417.308,08 |

COMPUTO METRICO ESTIMATIVO VARIANTE n. 2
Corpo

| ARTICOLO | | INDICAZIONE DEI LAVORI E DELLE PROVVISTE | QUANTITA' | PREZZO | IMPORTO |
|----------|-----------|---|-----------|--------|---------------------|
| N. | CODICE | | | | |
| | | RIPORTO | | | 2.417.308,08 |
| | | Variante n.2 | | | |
| | | 224,91 | -224,91 | | |
| | | A sommare | | | |
| | | 40,50 * 11,50 * 0,26 | 121,10 | | |
| | | 3 * 40,64 * 0,76 * 0,05 | 4,63 | | |
| | | Totale m ² | 125,73 | 26,90 | 3.382,14 |
| 242 | B.005.030 | ACCIAIO IN BARRE TONDE B450C BARRE AD ADERENZA MIGLIORATA | | | |
| | | SpCat 1 - Lotto 3a | | | |
| | | Armature | | | |
| | | pos 1 Ø20 fondazione | | | |
| | | 48 * 7,48 * 2 * 2,470 | 1.773,66 | | |
| | | pos 2 Ø16 fondazione | | | |
| | | 48 * 1,95 * 2 * 1,578 | 295,40 | | |
| | | pos 3 Ø16 fondazione + soletta sup | | | |
| | | 21 * 1,66 * 2 * 1,578 | 110,02 | | |
| | | pos 4 Ø20 fondazione sez 3 | | | |
| | | 4 * 5,75 * 2 * 2,470 | 113,62 | | |
| | | pos 4b Ø20 fondazione sez 4 | | | |
| | | 64 * 5,35 * 2 * 2,470 | 1.691,46 | | |
| | | pos 5 Ø20 fondazione sez 5 | | | |
| | | 8 * 4,81 * 2 * 2,470 | 190,09 | | |
| | | pos 6 Ø12 parete laterale sez 3 | | | |
| | | 10 * 1,98 * 4 * 0,888 | 70,33 | | |
| | | pos 7 Ø12 staffa barra 6 | | | |
| | | 10 * 2,30 * 16 * 0,888 | 326,78 | | |
| | | pos 7b Ø12 staffa barra 6 | | | |
| | | 10 * 2,90 * 16 * 0,888 | 412,03 | | |
| | | pos 8 Ø16 parete laterale sez 5 | | | |
| | | 8 * 4,67 * 4 * 1,578 | 235,82 | | |
| | | pos 9 Ø16 parete laterale sez 5-4 | | | |
| | | 36 * 2,33 * 4 * 1,578 | 529,45 | | |
| | | pos 10 Ø16 parete laterale sez 5-4 | | | |
| | | 36 * 2,33 * 4 * 1,578 | 529,45 | | |
| | | pos 12 Ø16 staffe sez 5 | | | |
| | | 24 * 2,86 * 4 * 1,578 | 433,26 | | |
| | | pos 13 Ø16 staffe sez 5 | | | |
| | | 24 * 1,90 * 4 * 1,578 | 287,83 | | |
| | | pos 14 Ø16 parete laterale sez 4 Lmedia | | | |
| | | 64 * 3,34 * 4 * 1,578 | 1.349,25 | | |
| | | pos 15 Ø16 barre longitudinali Lmedia | | | |
| | | 48 * 4,06 * 4 * 1,578 | 1.230,08 | | |
| | | pos 16 Ø16 ferri U longitudinali | | | |
| | | 29 * 2,94 * 4 * 1,578 | 538,16 | | |
| | | pos 17 Ø12 ferro obliquo chiusura muro | | | |
| | | 2 * 7,44 * 4 * 0,888 | 52,85 | | |
| | | pos 18 Ø14 innesti chimici | | | |
| | | 23 * 1,36 * 2 * 1,208 | 75,57 | | |
| | | A RIPORTARE Corpo | | | 2.420.690,22 |
| | | A RIPORTARE | | | 2.420.690,22 |

COMPUTO METRICO ESTIMATIVO VARIANTE n. 2
Corpo

| ARTICOLO | | INDICAZIONE DEI LAVORI E DELLE PROVVISTE | QUANTITA' | PREZZO | IMPORTO |
|----------|-------------|--|------------|----------|---------------------|
| N. | CODICE | | | | |
| | | RIPORTO | | | 2.420.690,22 |
| | | pos 19 Ø12 soletta superiore cordolo 4 * 5,61 * 2 * 0,888 | 39,85 | | |
| | | distanziatori fondazioni Ø16 28 * 1,86 * 2 * 1,578 | 164,36 | | |
| | | spilli Ø8 pareti sp 35 28 * 0,48 * 2 * 0,395 | 10,62 | | |
| | | spilli Ø8 pareti sp 40 160 * 0,63 * 2 * 0,395 | 79,63 | | |
| | | A dedurre Variante n.2 10539,57 | -10.539,57 | | |
| | | Totale kg | 0,00 | 0,94 | 0,00 |
| 243 | B.005.050.a | RETE ELETTROSALDATA - RETE ACCIAIO B450C SpCat 1 - Lotto 3a armatura magrone Ø6 20x20 50,40 * 2,29 | 115,42 | | |
| | | A dedurre Variante n.2 115,42 | -115,42 | | |
| | | A sommare Soletta sotto scatolare 24,50 * 4,60 * 2,29 | 258,08 | | |
| | | Totale kg | 258,08 | 1,30 | 335,50 |
| 244 | B.006.085 | MANTO IMPERMEABILIZZANTE SpCat 1 - Lotto 3a impermeabilizzazione scatolare 6 * (10,5+,75+,75+,25+,25) impermeabilizzazione giunzione (4,75+4,75+4,7) * 2,45 | 75,00 | | |
| | | | 34,79 | | |
| | | Totale m² | 109,79 | 15,00 | 1.646,85 |
| 245 | IR.008 | SCATOLARE PREFABBRICATO PER PONTICELLI E SOTTOPASSI IN C.A.V. - DELLE DIMENSIONI ML 3,50x4,25 interne SpCat 1 - Lotto 3a Scatolare 3.5x4.25 interni 12 | 12,000 | | |
| | | A dedurre Variante n.2 12 | -12,000 | | |
| | | A sommare 15 | 15,000 | | |
| | | Totale ml | 15,000 | 3.077,80 | 46.167,00 |
| 246 | NP.11 | SCATOLARI APERTI IN C.A.V.- LARGHEZZA UTILE INTERNA ML. 3,50 - LUNGHEZZA ML. 2,00 Varianten.2 2 | 2,00 | | |
| | | Totale Cadauno | 2,00 | 3.480,00 | 6.960,00 |
| | | A RIPORTARE Corpo | | | 2.475.799,57 |
| | | A RIPORTARE | | | 2.475.799,57 |

COMPUTO METRICO ESTIMATIVO VARIANTE n. 2
Corpo

| ARTICOLO | | INDICAZIONE DEI LAVORI E DELLE PROVVISTE | QUANTITA' | PREZZO | IMPORTO |
|----------|-------------|--|-----------|----------|---------------------|
| N. | CODICE | | | | |
| | | RIPORTO | | | 2.475.799,57 |
| 247 | NP.12 | SCATOLARI APERTI IN C.A.V.- LARGHEZZA UTILE INTERNA ML. 3,50 - LUNGHEZZA ML. 2,00 Variante n.2 2 | 2,00 | | |
| | | Totale Cadauno | 2,00 | 2.590,00 | 5.180,00 |
| | | Totale Sottopasso agricolo 2 Euro | | | 78.206,29 |
| | | Tombino 1 - pk 5171 Drenaggio delle acque | | | |
| 248 | A.001.004 | SCAVO A SEZIONE RISTRETTA PER TRINCEE, BONIFICHE, DRENAGGI E SONDAGGI SpCat 1 - Lotto 3a Scavo tombino 2,12 * 26 | 55,12 | | |
| | | Totale m ³ | 55,12 | 6,00 | 330,72 |
| 249 | A.001.004 | SCAVO A SEZIONE RISTRETTA PER TRINCEE, BONIFICHE, DRENAGGI E SONDAGGI SpCat 1 - Lotto 3a MANUFATTO LATO VIGNOLA - SCAVO 11 | 11,00 | | |
| | | Totale m ³ | 11,00 | 6,00 | 66,00 |
| 250 | A.001.004 | SCAVO A SEZIONE RISTRETTA PER TRINCEE, BONIFICHE, DRENAGGI E SONDAGGI SpCat 1 - Lotto 3a MANUFATTO LATO MARANELLO - SCAVO 27 | 27,00 | | |
| | | Totale m ³ | 27,00 | 6,00 | 162,00 |
| 251 | A.002.007.a | SISTEMAZIONE IN RILEVATO O IN RIEMPIMENTO - APPARTENENTI AI GRUPPI A1, A2-4, A2-5, A3 SpCat 1 - Lotto 3a MANUFATTO LATO VIGNOLA - RINTERRO 5 | 5,00 | | |
| | | Totale m ³ | 5,00 | 1,50 | 7,50 |
| 252 | A.002.007.a | SISTEMAZIONE IN RILEVATO O IN RIEMPIMENTO - APPARTENENTI AI GRUPPI A1, A2-4, A2-5, A3 SpCat 1 - Lotto 3a MANUFATTO LATO MARANELLO - RINTERRO 7,50 | 7,50 | | |
| | | Totale m ³ | 7,50 | 1,50 | 11,25 |
| 253 | B.003.025.a | CONGLOMERATO CEMENTIZIO PER MAGRONE E/O OPERE DI SOTTOFONDAZIONE - CON CEMENTO: 150 Kg/mc SpCat 1 - Lotto 3a magrone tubo 26 * 1,50 * 0,15 | 5,85 | | |
| | | Totale m ³ | 5,85 | 83,40 | 487,89 |
| 254 | B.003.025.a | CONGLOMERATO CEMENTIZIO PER MAGRONE E/O OPERE DI SOTTOFONDAZIONE - CON CEMENTO: 150 Kg/mc | | | |
| | | A RIPORTARE Corpo | | | 2.482.044,93 |
| | | A RIPORTARE | | | 2.482.044,93 |

COMPUTO METRICO ESTIMATIVO VARIANTE n. 2

| ARTICOLO | | INDICAZIONE DEI LAVORI E DELLE PROVVISTE | QUANTITA' | PREZZO | IMPORTO |
|----------|-------------|--|-----------|--------|---------------------|
| N. | CODICE | | | | |
| | | RIPORTO | | | 2.482.044,93 |
| | | SpCat 1 - Lotto 3a MANUFATTO LATO VIGNOLA - MAGRONE (2,4+0,2) * (2,10+0,2) * 0,10 | 0,60 | | |
| | | Totale m³ | 0,60 | 83,40 | 50,04 |
| 255 | B.003.025.a | CONGLOMERATO CEMENTIZIO PER MAGRONE E/O OPERE DI SOTTOFONDAZIONE - CON CEMENTO: 150 Kg/mc SpCat 1 - Lotto 3a MANUFATTO LATO MARANELLO - MAGRONE (4+,2) * (4+,2) * 0,10 | 1,76 | | |
| | | Totale m³ | 1,76 | 83,40 | 146,78 |
| 256 | B.003.035.b | CALCESTRUZZI STRUTTURALI PER OPERE IN ELEVAZIONE VERTICALI O ORIZZONTALI IN C.A. O C.A.P. - CLASSE DI RESISTENZA C28/35 (RCK>=35 N/mm²) SpCat 1 - Lotto 3a MANUFATTO LATO VIGNOLA - CLS 2,4*2,1*,3 MANUFATTO LATO VIGNOLA - CLS 2*2,4*,3*1,6+2*1,5*,3*1,6 | 1,51 | | |
| | | Totale m³ | 5,25 | 100,50 | 527,63 |
| 257 | B.003.035.b | CALCESTRUZZI STRUTTURALI PER OPERE IN ELEVAZIONE VERTICALI O ORIZZONTALI IN C.A. O C.A.P. - CLASSE DI RESISTENZA C28/35 (RCK>=35 N/mm²) SpCat 1 - Lotto 3a MANUFATTO LATO MARANELLO - CLS 4*4*,3 MANUFATTO LATO MARANELLO - CLS 2*4*,3*1,6+2*3,4*,3*1,6 | 4,80 | | |
| | | Totale m³ | 7,10 | | |
| | | Totale m³ | 11,90 | 100,50 | 1.195,95 |
| 258 | B.004.001 | CASSEFORME PIANE ORIZZONTALI O VERTICALI PER CONGLOMERATI CEMENTIZI SpCat 1 - Lotto 3a MANUFATTO LATO VIGNOLA - CASSERI interni 2*(1,5+1,8)*1,6 esterni 2*(2,1+2,4)*1,9 | 10,56 | | |
| | | Totale m² | 17,10 | | |
| | | Totale m² | 27,66 | 26,90 | 744,05 |
| 259 | B.004.001 | CASSEFORME PIANE ORIZZONTALI O VERTICALI PER CONGLOMERATI CEMENTIZI SpCat 1 - Lotto 3a MANUFATTO LATO MARANELLO - CASSERI interni 2*(3,4+3,4)*1,6 esterni 2*(4+4)*1,9 | 21,76 | | |
| | | Totale m² | 30,40 | | |
| | | Totale m² | 52,16 | 26,90 | 1.403,10 |
| 260 | B.005.030 | ACCIAIO IN BARRE TONDE B450C BARRE AD ADERENZA MIGLIORATA A RIPORTARE Corpo | | | 2.486.112,48 |
| | | A RIPORTARE | | | 2.486.112,48 |

COMPUTO METRICO ESTIMATIVO VARIANTE n. 2
Corpo

| ARTICOLO | | INDICAZIONE DEI LAVORI E DELLE PROVVISTE | QUANTITA' | PREZZO | IMPORTO |
|----------|-------------|--|-----------|--------|---------------------|
| N. | CODICE | | | | |
| | | RIPORTO | | | 2.486.112,48 |
| | | SpCat 1 - Lotto 3a MANUFATTO LATO VIGNOLA - ARMATURA incidenza 80 kg/mc 5,25 * 80 | 420,00 | | |
| | | Totale kg | 420,00 | 0,94 | 394,80 |
| 261 | B.005.030 | ACCIAIO IN BARRE TONDE B450C BARRE AD ADERENZA MIGLIORATA SpCat 1 - Lotto 3a MANUFATTO LATO MARANELLO - ARMATURA incidenza 80 kg/mc 11,90 * 80 | 952,00 | | |
| | | Totale kg | 952,00 | 0,94 | 894,88 |
| 262 | B.005.060 | SOVRAPREZZO ALL'ACCIAIO PER ZINCATURA A CALDO SpCat 1 - Lotto 3a MANUFATTO LATO VIGNOLA - PARAPETTO 8,2 * 50 | 410,00 | | |
| | | Totale kg | 410,00 | 0,55 | 225,50 |
| 263 | B.005.060 | SOVRAPREZZO ALL'ACCIAIO PER ZINCATURA A CALDO SpCat 1 - Lotto 3a MANUFATTO LATO MARANELLO - PARAPETTO 15,2 * 50 | 760,00 | | |
| | | Totale kg | 760,00 | 0,55 | 418,00 |
| 264 | B.011.020.b | NUOVE STRUTTURE - TIPO S275 SpCat 1 - Lotto 3a MANUFATTO LATO VIGNOLA - PARAPETTO 50 kg/m 8,20 * 50 | 410,00 | | |
| | | Totale kg | 410,00 | 2,95 | 1.209,50 |
| 265 | B.011.020.b | NUOVE STRUTTURE - TIPO S275 SpCat 1 - Lotto 3a MANUFATTO LATO MARANELLO - PARAPETTO 50 kg/m 15,2 * 50 | 760,00 | | |
| | | Totale kg | 760,00 | 2,95 | 2.242,00 |
| 266 | D.001.003 | FONDAZIONE STRADALE IN MISTO CEMENTATO SpCat 1 - Lotto 3a Rinterro misto cementato 1,37 * 26 | 35,62 | | |
| | | Totale m ³ | 35,62 | 40,90 | 1.456,86 |
| 267 | I.001.002.g | TUBAZIONI IN CALCESTRUZZO VIBROCOMPRESSO - DIAMETRO INTERNO CM 80 SpCat 1 - Lotto 3a tubo in cls 26 | 26,000 | | |
| | | Totale ml | 26,000 | 40,00 | 1.040,00 |
| | | A RIPORTARE Corpo | | | 2.493.994,02 |
| | | A RIPORTARE | | | 2.493.994,02 |

COMPUTO METRICO ESTIMATIVO VARIANTE n. 2
Corpo

| ARTICOLO | | INDICAZIONE DEI LAVORI E DELLE PROVVISTE | QUANTITA' | PREZZO | IMPORTO |
|----------|-------------|---|-----------|--------|---------------------|
| N. | CODICE | | | | |
| | | RIPORTO | | | 2.493.994,02 |
| | | Totale Tombino 1 - pk 5171 Euro | | | 13.014,45 |
| | | Tombino 2 - pk 5279 | | | |
| | | Drenaggio delle acque | | | |
| 268 | A.001.004 | SCAVO A SEZIONE RISTRETTA PER TRINCEE, BONIFICHE, DRENAGGI E SONDAGGI SpCat 1 - Lotto 3a Scavo tombino 2,53 * 28 | 70,84 | | |
| | | Totale m³ | 70,84 | 6,00 | 425,04 |
| 269 | A.001.004 | SCAVO A SEZIONE RISTRETTA PER TRINCEE, BONIFICHE, DRENAGGI E SONDAGGI SpCat 1 - Lotto 3a MANUFATTO LATO VIGNOLA - SCAVO 13,50 | 13,50 | | |
| | | Totale m³ | 13,50 | 6,00 | 81,00 |
| 270 | A.001.004 | SCAVO A SEZIONE RISTRETTA PER TRINCEE, BONIFICHE, DRENAGGI E SONDAGGI SpCat 1 - Lotto 3a MANUFATTO LATO MARANELLO - SCAVO 37 | 37,00 | | |
| | | Totale m³ | 37,00 | 6,00 | 222,00 |
| 271 | A.002.007.a | SISTEMAZIONE IN RILEVATO O IN RIEMPIMENTO - APPARTENENTI AI GRUPPI A1, A2-4, A2-5, A3 SpCat 1 - Lotto 3a MANUFATTO LATO VIGNOLA - RINTERRO 6,20 | 6,20 | | |
| | | Totale m³ | 6,20 | 1,50 | 9,30 |
| 272 | A.002.007.a | SISTEMAZIONE IN RILEVATO O IN RIEMPIMENTO - APPARTENENTI AI GRUPPI A1, A2-4, A2-5, A3 SpCat 1 - Lotto 3a MANUFATTO LATO MARANELLO - RINTERRO 27,50 | 27,50 | | |
| | | Totale m³ | 27,50 | 1,50 | 41,25 |
| 273 | B.003.025.a | CONGLOMERATO CEMENTIZIO PER MAGRONE E/O OPERE DI SOTTOFONDAZIONE - CON CEMENTO: 150 Kg/mc SpCat 1 - Lotto 3a magrone tubo 28 * 1,5 * 0,15 | 6,30 | | |
| | | Totale m³ | 6,30 | 83,40 | 525,42 |
| 274 | B.003.025.a | CONGLOMERATO CEMENTIZIO PER MAGRONE E/O OPERE DI SOTTOFONDAZIONE - CON CEMENTO: 150 Kg/mc SpCat 1 - Lotto 3a MANUFATTO LATO VIGNOLA - MAGRONE (2,4+,2) * (2,1+,2) * 0,10 | 0,60 | | |
| | | Totale m³ | 0,60 | 83,40 | 50,04 |
| 275 | B.003.025.a | CONGLOMERATO CEMENTIZIO PER MAGRONE E/O OPERE DI | | | |
| | | A RIPORTARE Corpo | | | 2.495.348,07 |
| | | A RIPORTARE | | | 2.495.348,07 |

COMPUTO METRICO ESTIMATIVO VARIANTE n. 2
Corpo

| ARTICOLO | | INDICAZIONE DEI LAVORI E DELLE PROVVISTE | QUANTITA' | PREZZO | IMPORTO |
|----------|-------------|--|-----------|--------|---------------------|
| N. | CODICE | | | | |
| | | RIPORTO | | | 2.495.348,07 |
| | | SOTTOFONDAZIONE - CON CEMENTO: 150 Kg/mc SpCat 1 - Lotto 3a MANUFATTO LATO MARANELLO - MAGRONE (6+,2) * 3,20 * 0,10 | 1,98 | | |
| | | Totale m ³ | 1,98 | 83,40 | 165,13 |
| 276 | B.003.035.b | CALCESTRUZZI STRUTTURALI PER OPERE IN ELEVAZIONE VERTICALI O ORIZZONTALI IN C.A. O C.A.P. - CLASSE DI RESISTENZA C28/35 (RCK>=35 N/mm ²) SpCat 1 - Lotto 3a MANUFATTO LATO VIGNOLA - CLS 2,4*2,1*,3 MANUFATTO LATO VIGNOLA - CLS 2*2,4*,3*1,6+2*1,5*,3*1,6 | 1,51 | | |
| | | Totale m ³ | 3,74 | | |
| | | | 5,25 | 100,50 | 527,63 |
| 277 | B.003.035.b | CALCESTRUZZI STRUTTURALI PER OPERE IN ELEVAZIONE VERTICALI O ORIZZONTALI IN C.A. O C.A.P. - CLASSE DI RESISTENZA C28/35 (RCK>=35 N/mm ²) SpCat 1 - Lotto 3a MANUFATTO LATO MARANELLO - CLS (Muro) (2,4056)*4,75 MANUFATTO LATO MARANELLO - CLS (Collare) 2*0,16*1,1+0,16*1,72 | 11,43 | | |
| | | Totale m ³ | 0,63 | | |
| | | | 12,06 | 100,50 | 1.212,03 |
| 278 | B.004.001 | CASSEFORME PIANE ORIZZONTALI O VERTICALI PER CONGLOMERATI CEMENTIZI SpCat 1 - Lotto 3a MANUFATTO LATO VIGNOLA - CASSERI interni 2*(1,5+1,8)*1,6 esterni 2*(2,1+2,4)*1,9 | 10,56 | | |
| | | Totale m ² | 17,10 | | |
| | | | 27,66 | 26,90 | 744,05 |
| 279 | B.004.001 | CASSEFORME PIANE ORIZZONTALI O VERTICALI PER CONGLOMERATI CEMENTIZI SpCat 1 - Lotto 3a MANUFATTO LATO MARANELLO - CASSERI 2*2,96*4,75 2*2,41+0,8*3,14*,9+1,4*,5*2 | 28,12 | | |
| | | Totale m ² | 8,48 | | |
| | | | 36,60 | 26,90 | 984,54 |
| 280 | B.005.030 | ACCIAIO IN BARRE TONDE B450C BARRE AD ADERENZA MIGLIORATA SpCat 1 - Lotto 3a MANUFATTO LATO VIGNOLA - ARMATURA incidenza 80 kg/mc 5,25 * 80 | 420,00 | | |
| | | Totale kg | 420,00 | 0,94 | 394,80 |
| 281 | B.005.030 | ACCIAIO IN BARRE TONDE B450C BARRE AD ADERENZA MIGLIORATA | | | |
| | | A RIPORTARE Corpo | | | 2.499.376,25 |
| | | A RIPORTARE | | | 2.499.376,25 |

COMPUTO METRICO ESTIMATIVO VARIANTE n. 2

| ARTICOLO | | INDICAZIONE DEI LAVORI E DELLE PROVVISTE | QUANTITA' | PREZZO | IMPORTO |
|----------|-------------|--|-----------|--------|---------------------|
| N. | CODICE | | | | |
| | | RIPORTO | | | 2.499.376,25 |
| | | SpCat 1 - Lotto 3a MANUFATTO LATO MARANELLO - ARMATURA incidenza 80 kg/mc 11,78 * 80 | 942,40 | | |
| | | Totale kg | 942,40 | 0,94 | 885,86 |
| 282 | B.005.060 | SOVRAPREZZO ALL'ACCIAIO PER ZINCATURA A CALDO SpCat 1 - Lotto 3a MANUFATTO LATO VIGNOLA - PARAPETTO 8,2 * 50 | 410,00 | | |
| | | Totale kg | 410,00 | 0,55 | 225,50 |
| 283 | B.011.020.b | NUOVE STRUTTURE - TIPO S275 SpCat 1 - Lotto 3a MANUFATTO LATO VIGNOLA - PARAPETTO 50 kg/m 8,2 * 50 | 410,00 | | |
| | | Totale kg | 410,00 | 2,95 | 1.209,50 |
| 284 | D.001.003 | FONDAZIONE STRADALE IN MISTO CEMENTATO SpCat 1 - Lotto 3a Rinterro misto cementato 1,68 * 28 | 47,04 | | |
| | | Totale m ³ | 47,04 | 40,90 | 1.923,94 |
| 285 | I.001.002.g | TUBAZIONI IN CALCESTRUZZO VIBROCOMPRESSO - DIAMETRO INTERNO CM 80 SpCat 1 - Lotto 3a tubo in cls 28 | 28,000 | | |
| | | Totale ml | 28,000 | 40,00 | 1.120,00 |
| | | Totale Tombino 2 - pk 5279 Euro | | | 10.747,03 |
| | | Totale Lotto 3a Euro | | | 2.504.741,05 |
| | | Lotto 2 Corpo stradale 3 - Rot Belvedere - Rot S.Eusebio Movimenti di terra | | | |
| 286 | A.001.001 | SCAVO DI SBANCAMENTO IN MATERIA DI QUALSIASI NATURA SpCat 2 - Lotto 2 Scavo (B) 4752 | 4.752,00 | | |
| | | Totale m ³ | 4.752,00 | 2,70 | 12.830,40 |
| 287 | A.001.010 | SOVRAPREZZO PER TRASPORTO A DISCARICA E/O DA CAVA DI PRESTITO OLTRE 5 KM SpCat 2 - Lotto 2 Distanza cva di prestito 7 km vedi voce n. 514 (Prog. 290 q.ta = 5041,00) 7 | 35.287,00 | | |
| | | Totale mc x km | 35.287,00 | 0,10 | 3.528,70 |
| 288 | A.002.001.a | PREPARAZIONE DEL PIANO DI POSA - DEI RILEVATI CON MATERIALI DA CAVA A1/A3 | | | |
| | | A RIPORTARE Corpo | | | 2.521.100,15 |
| | | A RIPORTARE | | | 2.521.100,15 |

COMPUTO METRICO ESTIMATIVO VARIANTE n. 2

| ARTICOLO | | INDICAZIONE DEI LAVORI E DELLE PROVVISTE | QUANTITA' | PREZZO | IMPORTO |
|----------|-------------|--|--|--------|---------------------|
| N. | CODICE | | | | |
| | | RIPORTO | | | 2.521.100,15 |
| | | SpCat 2 - Lotto 2 Scotico (c) 5649 Duna H=4m (integrazione 2019) 104 * 13,5 Duna H=4m (integrazione 2019) 285 * 13,5 | 5.649,00 1.404,00 3.847,50 | | |
| | | Totale m ² | 10.900,50 | 2,75 | 29.976,38 |
| 289 | A.002.002.b | COMPATTAZIONE DEL PIANO DI POSA NEI TRATTI IN TRINCEA - SU TERRENI APPARTENENTI AI GRUPPI A.4, A.2-6, A.2-7, A.5 SpCat 2 - Lotto 2 Compattazione (d) 6539 0,47 | 6.539,00 0,47 | | |
| | | Totale m ² | 6.539,47 | 0,60 | 3.923,68 |
| 290 | A.002.003.a | FORNITURA MATERIALI PER RILEVATI DA CAVE CON DISTANZA < 5 KM - AREA NORD. AO, TO, GE, MI, VE, TS, BO. SpCat 2 - Lotto 2 RILEVATO (A) + SPESSORE MINIMO (E) 290 4751 | 290,00 4.751,00 | | |
| | | Totale m ³ | 5.041,00 | 8,90 | 44.864,90 |
| 291 | A.002.007.a | SISTEMAZIONE IN RILEVATO O IN RIEMPIMENTO - APPARTENENTI AI GRUPPI A1, A2-4, A2-5, A3 SpCat 2 - Lotto 2 vedi voce n. 514 (Prog. 290 q.ta = 5041,00) DUNA arrotondata 1208 Dune H=4 m (integrazione 2019) 104 * 26,82 Dune H=4 m (integrazione 2019) 285 * 26,82 | 5.041,00 1.208,00 2.789,28 7.643,70 | | |
| | | Totale m ³ | 16.681,98 | 1,50 | 25.022,97 |
| 292 | A.002.007.d | SISTEMAZIONE IN RILEVATO O IN RIEMPIMENTO - COMPRESA CONFIGURAZIONE DELLE SCARPATE E PROFILATURA DEI CIGLI SpCat 2 - Lotto 2 INERBIMENTO (G) 833 INERBIMENTO DUNA ARROTONDATA 1208 Dune H=4 m (integrazione 2019) 104 * 15,92 * 0,20 Dune H=4 m (integrazione 2019) 285 * 15,92 * 0,2 | 833,00 1.208,00 331,14 907,44 | | |
| | | Totale m ³ | 3.279,58 | 0,60 | 1.967,75 |
| 293 | B.003.025.a | Pavimentazioni CONGLOMERATO CEMENTIZIO PER MAGRONE E/O OPERE DI SOTTOFONDAZIONE - CON CEMENTO: 150 Kg/mc SpCat 2 - Lotto 2 | | | |
| | | A RIPORTARE Corpo | | | 2.626.855,83 |
| | | A RIPORTARE | | | 2.626.855,83 |

COMPUTO METRICO ESTIMATIVO VARIANTE n. 2
Corpo

| ARTICOLO | | INDICAZIONE DEI LAVORI E DELLE PROVVISTE | QUANTITA' | PREZZO | IMPORTO |
|----------|----------------|--|-----------|--------|---------------------|
| N. | CODICE | | | | |
| | | RIPORTO | | | 2.626.855,83 |
| | | magone cm 10 sotto isola spartitraffico 71,84 * 0,10 | 7,18 | | |
| | | Totale m ³ | 7,18 | 83,40 | 598,81 |
| 294 | B.005.050.a | RETE ELETTROSALDATA - RETE ACCIAIO B450C SpCat 2 - Lotto 2 rete D6 20x20 all'interno del magrone 71,84 * 2,29 | 164,51 | | |
| | | Totale kg | 164,51 | 1,30 | 213,86 |
| 295 | C03.001.005.b | Pavimentazione con masselli di calcestruzzo vibrocompress ... 22 cm, altezza 11 cm: finitura superiore standard colorata SpCat 2 - Lotto 2 Isola spartitraffico Asse Pedemontana 71,84 | 71,840 | | |
| | | Totale mq | 71,840 | 30,00 | 2.155,20 |
| 296 | D.001.001.a | FONDAZIONE STRADALE IN MISTO GRANULARE STABILIZZATO - PER AREA NORD. AO, TO, GE, MI, VE, TS, BO SpCat 2 - Lotto 2 STABILIZZATO (D) 3184 | 3.184,00 | | |
| | | Totale m ³ | 3.184,00 | 23,00 | 73.232,00 |
| 297 | D.001.003 | FONDAZIONE STRADALE IN MISTO CEMENTATO SpCat 2 - Lotto 2 CEMENTATO (C) 2240 | 2.240,00 | | |
| | | Totale m ³ | 2.240,00 | 40,90 | 91.616,00 |
| 298 | D.001.005.a-AM | CONGLOMERATO BITUMINOSO AD ELEVATE PRESTAZIONI DI TIPO ALTO MODULO COMPLESSO PER STRATO DI BASE SpCat 2 - Lotto 2 BASE (H) 947 | 947,00 | | |
| | | Totale m ³ | 947,00 | 111,80 | 105.874,60 |
| 299 | D.001.017.a-AM | CONGLOMERATO BITUMINOSO AD ELEVATE PRESTAZIONI DI TIPO ALTO MODULO COMPLESSO PER STRATO DI COLLEGAMENTO (BINDER) SpCat 2 - Lotto 2 Binder 9463 * 0,04 | 378,52 | | |
| | | Totale m ³ | 378,52 | 124,10 | 46.974,33 |
| 300 | D.001.021.e | STRATO DI USURA TIPO B CON BITUME MODIFICATO HARD SpCat 2 - Lotto 2 Usura (a) 9463 * 0,03 | 283,89 | | |
| | | Totale m ³ | 283,89 | 140,90 | 40.000,10 |
| 301 | D.001.043.b | MANO D'ATTACCO COSTITUITA DA BITUME MODIFICATO CON ELASTOMERI - IN EMULSIONE BITUMINOSA MODIFICATA | | | |
| | | A RIPORTARE Corpo | | | 2.987.520,73 |
| | | A RIPORTARE | | | 2.987.520,73 |

COMPUTO METRICO ESTIMATIVO VARIANTE n. 2

| ARTICOLO | | INDICAZIONE DEI LAVORI E DELLE PROVVISTE | QUANTITA' | PREZZO | IMPORTO |
|----------|-------------|--|--|--------|---------------------|
| N. | CODICE | | | | |
| | | RIPORTO | | | 2.987.520,73 |
| | | SpCat 2 - Lotto 2 Mano d'attacco 2 * 9463 | 18.926,00 | | |
| | | Totale m ² | 18.926,00 | 0,77 | 14.573,02 |
| 302 | E.002.001 | CORDOLO IN CALCESTRUZZO VIBRATO, PREFABBRICATO, DOSATO A QL 3,50 DI CEMENTO NORMALE DELLA SEZIONE MINIMA DI CMQ 300 SpCat 2 - Lotto 2 Isola spartitraffico asse pedemontana 49,13 | 49,130 | | |
| | | Totale ml | 49,130 | 13,00 | 638,69 |
| 303 | A.001.001 | Drenaggio delle acque SCAVO DI SBANCAMENTO IN MATERIA DI QUALSIASI NATURA SpCat 2 - Lotto 2 FOSSI (F) 2219 | 2.219,00 | | |
| | | Totale m ³ | 2.219,00 | 2,70 | 5.991,30 |
| 304 | A.001.001 | SCAVO DI SBANCAMENTO IN MATERIA DI QUALSIASI NATURA SpCat 2 - Lotto 2 FOSSI Scavo spessore rivestimento vegetale 13- F1A 320 * 1,26 14-F4A 105 * 2,46 15-F1A 183 * 1,26 16-F4B 236 * 2,46 17-F1B 226 * 1,36 18-F1A 144 * 1,26 19-F4A 101 * 2,46 20-F1A 270 * 1,26 | 403,20 258,30 230,58 580,56 307,36 181,44 248,46 340,20 | | |
| | | Totale m ³ | 2.550,10 | 2,70 | 6.885,27 |
| 305 | A.001.004 | SCAVO A SEZIONE RISTRETTA PER TRINCEE, BONIFICHE, DRENAGGI E SONDAGGI SpCat 2 - Lotto 2 scavo vedi voce n. 543 (Prog. 334 q.ta = 12,000) 0,9 | 10,80 | | |
| | | Totale m ³ | 10,80 | 6,00 | 64,80 |
| 306 | A.002.007.d | SISTEMAZIONE IN RILEVATO O IN RIEMPIMENTO - COMPRESA CONFIGURAZIONE DELLE SCARPATE E PROFILATURA DEI CIGLI SpCat 2 - Lotto 2 | | | |
| | | A RIPORTARE Corpo | | | 3.015.673,81 |
| | | A RIPORTARE | | | 3.015.673,81 |

COMPUTO METRICO ESTIMATIVO VARIANTE n. 2
Corpo

| ARTICOLO | | INDICAZIONE DEI LAVORI E DELLE PROVVISTE | QUANTITA' | PREZZO | IMPORTO |
|----------|-------------|---|-----------|--------|---------------------|
| N. | CODICE | | | | |
| | | RIPORTO | | | 3.015.673,81 |
| | | Ripristino strato vegetale con terreno precedentemente scavato vedi voce n. 529 (Prog. 304 q.ta = 2550,10) | 2.550,10 | | |
| | | Totale m³ | 2.550,10 | 0,60 | 1.530,06 |
| 307 | A.002.007.d | SISTEMAZIONE IN RILEVATO O IN RIEMPIMENTO - COMPRESA CONFIGURAZIONE DELLE SCARPATE E PROFILATURA DEI CIGLI SpCat 2 - Lotto 2 rinterro vedi voce n. 543 (Prog. 334 q.ta = 12,000) 0,59 | 7,08 | | |
| | | Totale m³ | 7,08 | 0,60 | 4,25 |
| 308 | A.002.007.d | SISTEMAZIONE IN RILEVATO O IN RIEMPIMENTO - COMPRESA CONFIGURAZIONE DELLE SCARPATE E PROFILATURA DEI CIGLI SpCat 2 - Lotto 2 manufatti PI5, PI6, PI7 (55,73-(4,2*5,6*1,45)) * 3 | 64,89 | | |
| | | Totale m³ | 64,89 | 0,60 | 38,93 |
| 309 | A.002.007.d | SISTEMAZIONE IN RILEVATO O IN RIEMPIMENTO - COMPRESA CONFIGURAZIONE DELLE SCARPATE E PROFILATURA DEI CIGLI SpCat 2 - Lotto 2 manufatto PI8 30,93-(4*2,65*1,45) | 15,56 | | |
| | | Totale m³ | 15,56 | 0,60 | 9,34 |
| 310 | B.001.001.a | SCAVO DI FONDAZIONE - A SEZIONE OBBLIGATA PER PROFONDITÀ FINO A ML 2,00 SpCat 2 - Lotto 2 manufatti PI5, PI6, PI7 $(((4,2+0,6)*(5,6+0,6))+((4,2+0,6+1,45)*(5,6+0,6+1,45))+(((4,2+0,6)*(5,6+0,6))*((4,2+0,6+1,45)*(5,6+0,6+1,45)))^0,5)*1,45/3) * 3$ | 167,19 | | |
| | | Totale m³ | 167,19 | 6,00 | 1.003,14 |
| 311 | B.001.001.a | SCAVO DI FONDAZIONE - A SEZIONE OBBLIGATA PER PROFONDITÀ FINO A ML 2,00 SpCat 2 - Lotto 2 manufatto PI8 $(((4,6)*(2,65+,6))+((4,6+1,45)*(2,65+,6+1,45))+(((4,6)*(2,65+,6))*((4,6+1,45)*(2,65+,6+1,45)))^,5)*1,45/3)$ | 30,93 | | |
| | | Totale m³ | 30,93 | 6,00 | 185,58 |
| 312 | B.003.025.a | CONGLOMERATO CEMENTIZIO PER MAGRONE E/O OPERE DI SOTTOFONDAZIONE - CON CEMENTO: 150 Kg/mc SpCat 2 - Lotto 2 RIVESTIMENTO FOSSI SU EMBRICI 13- F1A 2 * 2,3 * 1 * 0,15 15-F1A 12 * 2,3 * 1 * 0,15 16-F4B 21 * 5,41 * 1 * 0,15 17-F1B | 0,69 | | |
| | | | 4,14 | | |
| | | | 17,04 | | |
| | | A RIPORTARE Corpo | | | 3.018.445,11 |
| | | A RIPORTARE | | | 3.018.445,11 |

COMPUTO METRICO ESTIMATIVO VARIANTE n. 2
Corpo

| ARTICOLO | | INDICAZIONE DEI LAVORI E DELLE PROVVISTE | QUANTITA' | PREZZO | IMPORTO |
|----------|-------------|--|-----------|--------|---------------------|
| N. | CODICE | | | | |
| | | RIPORTO | | | 3.018.445,11 |
| | | 18 * 2,55 * 1 * 0,15 | 6,89 | | |
| | | 18-F1A | | | |
| | | 14 * 2,30 * 1 * 0,15 | 4,83 | | |
| | | 19-F4A | | | |
| | | 10 * 5,3 * 1 * 0,15 | 7,95 | | |
| | | Totale m ³ | 41,54 | | |
| 313 | B.003.025.a | CONGLOMERATO CEMENTIZIO PER MAGRONE E/O OPERE DI SOTTOFONDAZIONE - CON CEMENTO: 150 Kg/mc SpCat 2 - Lotto 2 manufatto di imbocco embrice da tubo DN200 (4+4) * (0,7*0,6*0,15) | | 83,40 | 3.464,44 |
| | | Totale m ³ | | | |
| | | | | 83,40 | 40,03 |
| 314 | B.003.025.a | CONGLOMERATO CEMENTIZIO PER MAGRONE E/O OPERE DI SOTTOFONDAZIONE - CON CEMENTO: 150 Kg/mc SpCat 2 - Lotto 2 manufatti PI5, PI6, PI7 (4,2+0,2) * (5,6+0,2) * 0,1 * 3 | | | |
| | | | 7,66 | | |
| | | Totale m ³ | 7,66 | | |
| 315 | B.003.025.a | CONGLOMERATO CEMENTIZIO PER MAGRONE E/O OPERE DI SOTTOFONDAZIONE - CON CEMENTO: 150 Kg/mc SpCat 2 - Lotto 2 manufatto PI8 (4+0,2) * (2,65+0,2) * 0,10 | | 83,40 | 638,84 |
| | | | 1,20 | | |
| | | Totale m ³ | 1,20 | | |
| 316 | B.003.035.a | CALCESTRUZZI STRUTTURALI PER OPERE IN ELEVAZIONE VERTICALI O ORIZZONTALI IN C.A. O C.A.P. - CLASSE DI RESISTENZA C25/30 (RCK>=30 N/mm ²) SpCat 2 - Lotto 2 manufatto di imbocco embrice da tubo DN200 (4+4) * (0,7*0,6*0,1+0,5*0,6*0,1+(0,5*0,6-0,45*0,35/2)*0,1*2) | | | |
| | | | 0,96 | | |
| | | Totale m ³ | 0,96 | | |
| 317 | B.003.035.b | CALCESTRUZZI STRUTTURALI PER OPERE IN ELEVAZIONE VERTICALI O ORIZZONTALI IN C.A. O C.A.P. - CLASSE DI RESISTENZA C28/35 (RCK>=35 N/mm ²) SpCat 2 - Lotto 2 manufatti PI5, PI6, PI7 (4,2*5,6*0,3+5*(1,35*0,3+0,65*0,2+0,85*0,2+1,15*0,2+0,8*0,3)+2*4,9504*0,3) * 3 | | 106,00 | 101,76 |
| | | | 47,70 | | |
| | | Totale m ³ | 47,70 | | |
| 318 | B.003.035.b | CALCESTRUZZI STRUTTURALI PER OPERE IN ELEVAZIONE VERTICALI O ORIZZONTALI IN C.A. O C.A.P. - CLASSE DI RESISTENZA C28/35 (RCK>=35 N/mm ²) SpCat 2 - Lotto 2 manufatto PI8 4,2*2,85*3+2,25*(1,35*3+0,65*2+0,85*2+1,15*2+0,8*3)+2*4,9504*3 | | | |
| | | | 9,20 | | |
| | | Totale m ³ | 9,20 | | |
| | | A RIPORTARE Corpo | | | 3.028.508,71 |
| | | A RIPORTARE | | | 3.028.508,71 |

COMPUTO METRICO ESTIMATIVO VARIANTE n. 2
Corpo

| ARTICOLO | | INDICAZIONE DEI LAVORI E DELLE PROVVISTE | QUANTITA' | PREZZO | IMPORTO |
|--------------------------|-------------|--|--|--------|--|
| N. | CODICE | | | | |
| 319 | B.004.001 | RIPORTO CASSEFORME PIANE ORIZZONTALI O VERTICALI PER CONGLOMERATI CEMENTIZI SpCat 2 - Lotto 2 manufatto di imbocco embrice da tubo DN200 $(4+4) * (2*0,7*0,6+0,6*0,6+0,6*0,1+2*0,15*0,1)$ $(4+4) * (2*0,6*0,5+0,4*0,5)$ | 10,32 6,40 Totale m ² 16,72 | 26,90 | 3.028.508,71 449,77 |
| 320 | B.004.001 | CASSEFORME PIANE ORIZZONTALI O VERTICALI PER CONGLOMERATI CEMENTIZI SpCat 2 - Lotto 2 manufatti PI5, PI6, PI7 $(6,215*2+1,65*5,6*2+1,35*5+2*0,65*5+(0,85*2+0,2)*5+1,15*5+0,6*5+0,8*5+4,2*2) * 3$ | 224,43 Totale m ² 224,43 | 26,90 | 6.037,17 |
| 321 | B.004.001 | CASSEFORME PIANE ORIZZONTALI O VERTICALI PER CONGLOMERATI CEMENTIZI SpCat 2 - Lotto 2 manufatto PI8 $6,215*2+1,65*2,85*2+1,35*2,25+2*0,65*2,25+(0,85*2+0,2)*2,25+1,15*2,25+0,6*2,25+0,8*2,25+4,2*2$ | 46,21 Totale m ² 46,21 | 26,90 | 1.243,05 |
| 322 | B.005.030 | ACCIAIO IN BARRE TONDE B450C BARRE AD ADERENZA MIGLIORATA SpCat 2 - Lotto 2 manufatto di imbocco embrice da tubo DN200 incidenza 80 kg/mc $(4+4) * 0,12 * 80$ | 76,80 Totale kg 76,80 | 0,94 | 72,19 |
| 323 | B.005.030 | ACCIAIO IN BARRE TONDE B450C BARRE AD ADERENZA MIGLIORATA SpCat 2 - Lotto 2 manufatti PI5, PI6, PI7 - incidenza 80 kg/mc $14,05 * 80 * 3$ | 3.372,00 Totale kg 3.372,00 | 0,94 | 3.169,68 |
| 324 | B.005.030 | ACCIAIO IN BARRE TONDE B450C BARRE AD ADERENZA MIGLIORATA SpCat 2 - Lotto 2 manufatto PI8 - incidenza 80 kg/mc $7,75 * 80$ | 620,00 Totale kg 620,00 | 0,94 | 582,80 |
| 325 | B.005.050.a | RETE ELETTROSALDATA - RETE ACCIAIO B450C SpCat 2 - Lotto 2 RIVESTIMENTO FOSSI SU EMBRICI incidenza 2,98 kg/mc vedi voce n. 533 (Prog. 312 q.ta = 41,54) 2,98 | 123,79 Totale kg 123,79 | 1,30 | 160,93 |
| 326 | B.005.060 | SOVRAPREZZO ALL'ACCIAIO PER ZINCATURA A CALDO SpCat 2 - Lotto 2 | | | |
| A RIPORTARE Corpo | | | | | 3.040.224,30 |
| A RIPORTARE | | | | | 3.040.224,30 |

COMPUTO METRICO ESTIMATIVO VARIANTE n. 2
Corpo

| ARTICOLO | | INDICAZIONE DEI LAVORI E DELLE PROVVISTE | QUANTITA' | PREZZO | IMPORTO |
|----------|---------------|--|--|--------|---------------------|
| N. | CODICE | | | | |
| | | RIPORTO | | | 3.040.224,30 |
| | | manufatti PI5,PI6,PI7 Parapetto 10,8 * 50 * 3 | 1.620,00 | | |
| | | Totale kg | 1.620,00 | 0,55 | 891,00 |
| 327 | B.005.060 | SOVRAPREZZO ALL'ACCIAIO PER ZINCATURA A CALDO SpCat 2 - Lotto 2 manufatto PI8 10,8 * 50 | 540,00 | | |
| | | Totale kg | 540,00 | 0,55 | 297,00 |
| 328 | B.011.020.b | NUOVE STRUTTURE - TIPO S275 SpCat 2 - Lotto 2 manufatti PI5,PI6,PI7 Parapetto 50 kg/ml 10,8 * 50 * 3 | 1.620,00 | | |
| | | Totale kg | 1.620,00 | 2,95 | 4.779,00 |
| 329 | B.011.020.b | NUOVE STRUTTURE - TIPO S275 SpCat 2 - Lotto 2 manufatto PI8 Parapetto 50 kg/m 10,8 * 50 | 540,00 | | |
| | | Totale kg | 540,00 | 2,95 | 1.593,00 |
| 330 | C04.061.005.d | Fornitura e posa in opera di inerti sabbia di frantoio SpCat 2 - Lotto 2 allettamento in sabbia vedi voce n. 543 (Prog. 334 q.ta = 12,000) 0,12 | 1,44 | | |
| | | Totale m ³ | 1,44 | 30,00 | 43,20 |
| 331 | C04.091.035.a | Fornitura e posa in opera di geocomposito bentonitico bentonite sodica con permeabilità minore o uguale a 3×10^{-11} SpCat 2 - Lotto 2 FOSSI 13- F1A 320 * 3,99 14-F4A 105 * 6,99 15-F1A 183 * 3,99 16-F4B 236 * 6,88 17-F1B 226 * 4,24 18-F1A 144 * 3,99 19-F4A 101 * 6,99 20-F1A 270 * 3,99 | 1.276,80 733,95 730,17 1.623,68 958,24 574,56 705,99 1.077,30 | | |
| | | Totale m ² | 7.680,69 | 6,30 | 48.388,35 |
| | | A RIPORTARE Corpo | | | 3.096.215,85 |
| | | A RIPORTARE | | | 3.096.215,85 |

COMPUTO METRICO ESTIMATIVO VARIANTE n. 2

| ARTICOLO | | INDICAZIONE DEI LAVORI E DELLE PROVVISTE | QUANTITA' | PREZZO | IMPORTO |
|--------------------------|-------------|--|--|--------|---------------------|
| N. | CODICE | | | | |
| RIPORTO | | | | | 3.096.215,85 |
| 332 | F.001.009.b | RINVERDIMENTO DI SCARPATE - MEDIANTE IDROSEMINA A MEZZO DI APPOSITA IDROSEMINATRICE A PRESSIONE SpCat 2 - Lotto 2 FOSSI 13- F1A 689,64 14-F4A 598,86 15-F1A 563,70 16-F4B 1417,5 17-F1B 596,94 18-F1A 365,14 19-F4A 516,08 20-F1A 737,76 | 689,64 1.417,50 596,94 365,14 737,76 | | |
| Totale m ² | | | 5.485,62 | 1,30 | 7.131,31 |
| 333 | I.001.010.d | TUBAZIONI IN PVC SERIE PESANTE - DIAMETRO ESTERNO MM 200 SpCat 2 - Lotto 2 tubo di scarico caditoie (4+4) * 3,5 | 28,000 | | |
| Totale ml | | | 28,000 | 17,00 | 476,00 |
| 334 | I.001.014.c | TUBAZIONE IN POLIPROPILENE PER CONDOTTE DI SCARICO NON IN PRESSIONE - SN16 KN/mq - PER DIAM. INTERNO DA MM 420 A MM 460. SpCat 2 - Lotto 2 Tubazioni PEAD 500 fra manufatti di regolazione e tombino 3 4 * 3 | 12,000 | | |
| Totale ml | | | 12,000 | 80,00 | 960,00 |
| 335 | I.002.001.a | FORNITURA E POSA IN OPERA DI CANALETTE COSTITUITE DA EMBRICI - DI CM 50X50X20 SpCat 2 - Lotto 2 Embrici lato sx 80 lato dx 186 | 80,000 186,000 | | |
| Totale ml | | | 266,000 | 16,00 | 4.256,00 |
| 336 | I.002.010 | FORNITURA E POSA IN OPERA DI ELEMENTI PREFABBRICATI IN CLS PER IL RACCORDO DELLE CANALETTE A VENTAGLIO SpCat 2 - Lotto 2 Embrici | | | |
| A RIPORTARE Corpo | | | | | 3.109.039,16 |
| A RIPORTARE | | | | | 3.109.039,16 |

COMPUTO METRICO ESTIMATIVO VARIANTE n. 2

| ARTICOLO | | INDICAZIONE DEI LAVORI E DELLE PROVVISTE | QUANTITA' | PREZZO | IMPORTO |
|----------|---------------|---|--------------------------|----------|---------------------|
| N. | CODICE | | | | |
| | | RIPORTO | | | 3.109.039,16 |
| | | 34+70 | 104,000 | | |
| | | Totale cad | 104,000 | 14,00 | 1.456,00 |
| 337 | I.002.125.c | CANALETTA DI RACCOLTA E DRENAGGIO - DI LARGHEZZA INTERNA MM 200 SpCat 2 - Lotto 2 caditoie in corrispondenza della barriera antirumore 4+4 | 8,000 | | |
| | | Totale ml | 8,000 | 250,00 | 2.000,00 |
| 338 | IR.003 | Regolatore di flusso Hydroslide mod.DR 200/150/5,1-10-15 MINI SpCat 2 - Lotto 2 Manufatti di regolazione PI5,PI6,PI7,PI8 4 | 4,000 | | |
| | | Totale cad | 4,000 | 3.712,55 | 14.850,20 |
| 339 | F.001.019.1.a | Opere a verde RIVESTIMENTO DI SCARPATE MEDIANTE IDROSEMINA - CON MISCUGLIO DI SEMI DA PRATO SpCat 2 - Lotto 2 Idrosemina scarpate (b) 3970 | 3.970,00 | | |
| | | Totale m ² | 3.970,00 | 1,03 | 4.089,10 |
| 340 | G.005.037 | Barriere antirumore CORDOLO DI ANCORAGGIO DEI SOSTEGNI DI BARRIERA ANTIRUMORE SpCat 2 - Lotto 2 vedi voce n. 565 (Prog. 341 q.ta = 390,00) | 390,000 | | |
| | | Totale ml | 390,000 | 99,35 | 38.746,50 |
| 341 | IR.007 | Barriera antirumore composta da pannelli in lamiera di acciaio zincata e verniciata SpCat 2 - Lotto 2 60 * 3 70 * 3 | 180,00 210,00 | | |
| | | Totale m ² | 390,00 | 110,40 | 43.056,00 |
| | | Totale Corpo stradale 3 - Rot Belvedere - Rot S.Eusebio Euro | | | 708.495,91 |
| | | Rotatoria via Belvedere | | | |
| | | Movimenti di terra | | | |
| 342 | A.001.001 | SCAVO DI SBANCAMENTO IN MATERIA DI QUALSIASI NATURA SpCat 2 - Lotto 2 Scavo (B) ROTATORIA ASSE ROT 118 INNESTO SUD ASSE BELV 73 INNESTO NORD ASSE BELV 38 | 118,00 73,00 38,00 | | |
| | | Totale m ³ | 229,00 | 2,70 | 618,30 |
| 343 | A.001.010 | SOVRAPREZZO PER TRASPORTO A DISCARICA E/O DA CAVA DI PRESTITO OLTRE 5 KM | | | |
| | | A RIPORTARE Corpo | | | 3.213.855,26 |
| | | A RIPORTARE | | | 3.213.855,26 |

COMPUTO METRICO ESTIMATIVO VARIANTE n. 2
Corpo

| ARTICOLO | | INDICAZIONE DEI LAVORI E DELLE PROVVISTE | QUANTITA' | PREZZO | IMPORTO |
|----------|-------------|--|-------------------------------------|--------|---------------------|
| N. | CODICE | | | | |
| | | RIPORTO | | | 3.213.855,26 |
| | | SpCat 2 - Lotto 2 Distanza cava di prestito 7 km vedi voce n. 570 (Prog. 346 q.ta = 777,00) 7 | 5.439,00 | | |
| | | Totale mc x km | 5.439,00 | 0,10 | 543,90 |
| 344 | A.002.001.a | PREPARAZIONE DEL PIANO DI POSA - DEI RILEVATI CON MATERIALI DA CAVA A1/A3 SpCat 2 - Lotto 2 Scotico (c) ROTATORIA ASSE ROT 1020 INNESTO SUD ASSE BELV 50 INNESTO NORD ASSE BELV 177 | 1.020,00 50,00 177,00 | | |
| | | Totale m² | 1.247,00 | 2,75 | 3.429,25 |
| 345 | A.002.002.b | COMPATTAZIONE DEL PIANO DI POSA NEI TRATTI IN TRINCEA - SU TERRENI APPARTENENTI AI GRUPPI A.4, A.2-6, A.2-7, A.5 SpCat 2 - Lotto 2 Compattazione (d) ROTATORIA ASSE ROT 270 INNESTO SUD ASSE BELV 122 INNESTO NORD ASSE BELV 82 | 270,00 122,00 82,00 | | |
| | | Totale m² | 474,00 | 0,60 | 284,40 |
| 346 | A.002.003.a | FORNITURA MATERIALI PER RILEVATI DA CAVE CON DISTANZA < 5 KM - AREA NORD. AO, TO, GE, MI, VE, TS, BO. SpCat 2 - Lotto 2 RILEVATO (A) + SPESSORE MINIMO (E) ROTATORIA ASSE ROT 30+510 INNESTO SUD ASSE BELV 0+60 INNESTO NORD ASSE BELV 177 | 540,00 60,00 177,00 | | |
| | | Totale m³ | 777,00 | 8,90 | 6.915,30 |
| 347 | A.002.007.a | SISTEMAZIONE IN RILEVATO O IN RIEMPIMENTO - APPARTENENTI AI GRUPPI A1, A2-4, A2-5, A3 SpCat 2 - Lotto 2 vedi voce n. 570 (Prog. 346 q.ta = 777,00) | 777,00 | | |
| | | Totale m³ | 777,00 | 1,50 | 1.165,50 |
| 348 | A.002.007.d | SISTEMAZIONE IN RILEVATO O IN RIEMPIMENTO - COMPRESA CONFIGURAZIONE DELLE SCARPATE E PROFILATURA DEI CIGLI SpCat 2 - Lotto 2 INERBIMENTO (G) | | | |
| | | A RIPORTARE Corpo | | | 3.226.193,61 |
| | | A RIPORTARE | | | 3.226.193,61 |

COMPUTO METRICO ESTIMATIVO VARIANTE n. 2
Corpo

| ARTICOLO | | INDICAZIONE DEI LAVORI E DELLE PROVVISTE | QUANTITA' | PREZZO | IMPORTO |
|----------|---------------|--|----------------------------------|--------|---------------------|
| N. | CODICE | | | | |
| | | RIPORTO | | | 3.226.193,61 |
| | | ROTATORIA ASSE ROT | | | |
| | | 250 | 250,00 | | |
| | | INNESTO SUD ASSE BELV | | | |
| | | 49 | 49,00 | | |
| | | INNESTO NORD ASSE BELV | | | |
| | | 68 | 68,00 | | |
| | | Totale m ³ | 367,00 | 0,60 | 220,20 |
| | | Pavimentazioni | | | |
| 349 | B.003.025.a | CONGLOMERATO CEMENTIZIO PER MAGRONE E/O OPERE DI SOTTOFONDAZIONE - CON CEMENTO: 150 Kg/mc SpCat 2 - Lotto 2 magrone 10 cm sotto isola spartitraffico 115,03 * 0,10 | 11,50 | | |
| | | Totale m ³ | 11,50 | 83,40 | 959,10 |
| 350 | B.005.050.a | RETE ELETTROSALDATA - RETE ACCIAIO B450C SpCat 2 - Lotto 2 rete D6 20x20 all'interno del magrone 115,03 * 2,29 | 263,42 | | |
| | | Totale kg | 263,42 | 1,30 | 342,45 |
| 351 | C03.001.005.b | Pavimentazione con masselli di calcestruzzo vibrocompress ... 22 cm, altezza 11 cm: finitura superiore standard colorata SpCat 2 - Lotto 2 Isola spartitraffico Asse BELV sud 23,30 Isola spartitraffico Asse BELV nord 23,30 Isola spartitraffico Asse Pedemontana est 34,60 Isola spartitraffico Asse Pedemontana ovest 33,83 | 23,30 23,30 34,60 33,83 | | |
| | | Totale mq | 115,030 | 30,00 | 3.450,90 |
| 352 | D.001.001.a | FONDAZIONE STRADALE IN MISTO GRANULARE STABILIZZATO - PER AREA NORD. AO, TO, GE, MI, VE, TS, BO SpCat 2 - Lotto 2 STABILIZZATO (D) ROTATORIA ASSE ROT 310 INNESTO SUD ASSE BELV 54 INNESTO NORD ASSE BELV 121 | 310,00 54,00 121,00 | | |
| | | Totale m ³ | 485,00 | 23,00 | 11.155,00 |
| 353 | D.001.003 | FONDAZIONE STRADALE IN MISTO CEMENTATO SpCat 2 - Lotto 2 CEMENTATO (C) ROTATORIA ASSE ROT | | | |
| | | A RIPORTARE Corpo | | | 3.242.321,26 |
| | | A RIPORTARE | | | 3.242.321,26 |

COMPUTO METRICO ESTIMATIVO VARIANTE n. 2
Corpo

| ARTICOLO | | INDICAZIONE DEI LAVORI E DELLE PROVVISTE | QUANTITA' | PREZZO | IMPORTO |
|----------|----------------|--|-----------|--------|---------------------|
| N. | CODICE | | | | |
| | | RIPORTO | | | 3.242.321,26 |
| | | 245 | 245,00 | | |
| | | Totale m ³ | 245,00 | 40,90 | 10.020,50 |
| 354 | D.001.005.a-AM | CONGLOMERATO BITUMINOSO AD ELEVATE PRESTAZIONI DI TIPO ALTO MODULO COMPLESSO PER STRATO DI BASE SpCat 2 - Lotto 2 BASE (H) ROTATORIA ASSE ROT 115 | 115,00 | | |
| | | Totale m ³ | 115,00 | 111,80 | 12.857,00 |
| 355 | D.001.017.a-AM | CONGLOMERATO BITUMINOSO AD ELEVATE PRESTAZIONI DI TIPO ALTO MODULO COMPLESSO PER STRATO DI COLLEGAMENTO (BINDER) SpCat 2 - Lotto 2 ROTATORIA ASSE ROT 1140 * 0,04 INNESTO SUD ASSE BELV 47 INNESTO NORD ASSE BELV 39 | 45,60 | | |
| | | Totale m ³ | 131,60 | 124,10 | 16.331,56 |
| 356 | D.001.021.e | STRATO DI USURA TIPO B CON BITUME MODIFICATO HARD SpCat 2 - Lotto 2 Usura (a) ROTATORIA ASSE ROT 1140 * 0,03 INNESTO SUD ASSE BELV 583 * 0,03 INNESTO NORD ASSE BELV 542 * 0,03 | 34,20 | | |
| | | Totale m ³ | 67,95 | 140,90 | 9.574,16 |
| 357 | D.001.043.b | MANO D'ATTACCO COSTITUITA DA BITUME MODIFICATO CON ELASTOMERI - IN EMULSIONE BITUMINOSA MODIFICATA SpCat 2 - Lotto 2 Mano d'attacco ROTATORIA ASSE ROT 2 * 1140 INNESTO SUD ASSE BELV 2 * 583 INNESTO NORD ASSE BELV 2 * 542 | 2.280,00 | | |
| | | Totale m ² | 4.530,00 | 0,77 | 3.488,10 |
| 358 | E.002.001 | CORDOLO IN CALCESTRUZZO VIBRATO, PREFABBRICATO, DOSATO A QL 3,50 DI CEMENTO NORMALE DELLA SEZIONE MINIMA DI CMQ 300 SpCat 2 - Lotto 2 Interno rotatoria 57 | 57,000 | | |
| | | A RIPORTARE Corpo | | | 3.294.592,58 |
| | | A RIPORTARE | | | 3.294.592,58 |

COMPUTO METRICO ESTIMATIVO VARIANTE n. 2
Corpo

| ARTICOLO | | INDICAZIONE DEI LAVORI E DELLE PROVVISTE | QUANTITA' | PREZZO | IMPORTO |
|----------|---------------|--|-----------|--------|---------------------|
| N. | CODICE | | | | |
| | | RIPORTO | | | 3.294.592,58 |
| | | Isola spartitraffico Asse BELV sud 24,81 | 24,81 | | |
| | | Isola spartitraffico Asse BELV nord 24,81 | 24,81 | | |
| | | Isola spartitraffico Asse Pedemontana est 32,95 | 32,95 | | |
| | | Isola spartitraffico Asse Pedemontana ovest 32,81 | 32,81 | | |
| | | Totale ml | 172,380 | 13,00 | 2.240,94 |
| 359 | A.001.001 | Drenaggio delle acque SCAVO DI SBANCAMENTO IN MATERIA DI QUALSIASI NATURA SpCat 2 - Lotto 2 FOSSI FF1A 1,88 * 128 | 240,64 | | |
| | | Totale m³ | 240,64 | 2,70 | 649,73 |
| 360 | B.003.025.a | CONGLOMERATO CEMENTIZIO PER MAGRONE E/O OPERE DI SOTTOFONDAZIONE - CON CEMENTO: 150 Kg/mc SpCat 2 - Lotto 2 RIVESTIMENTO FOSSI SU EMBRICI FF1A 5 * 2,30 * 1 * 0,15 | 1,73 | | |
| | | Totale m³ | 1,73 | 83,40 | 144,28 |
| 361 | B.005.050.a | RETE ELETTRORALDATA - RETE ACCIAIO B450C SpCat 2 - Lotto 2 RIVESTIMENTO FOSSI SU EMBRICI incidenza 2.98 kg/mc vedi voce n. 587 (Prog. 360 q.ta = 1,73) 2,98 | 5,16 | | |
| | | Totale kg | 5,16 | 1,30 | 6,71 |
| 362 | C04.091.035.a | Fornitura e posa in opera di geocomposito bentonitico bentonite sodica con permeabilità minore o uguale a 3×10^{-11} SpCat 2 - Lotto 2 FOSSI FF1A 3,99 * 128 | 510,72 | | |
| | | Totale m² | 510,72 | 6,30 | 3.217,54 |
| 363 | F.001.009.b | RINVERDIMENTO DI SCARPATE - MEDIANTE IDROSEMINA A MEZZO DI APPOSITA IDROSEMINATRICE A PRESSIONE SpCat 2 - Lotto 2 FOSSI FF1A 2,30 * 128 | 294,40 | | |
| | | Totale m² | 294,40 | 1,30 | 382,72 |
| 364 | I.002.001.a | FORNITURA E POSA IN OPERA DI CANALETTE COSTITUITE DA EMBRICI - DI CM 50X50X20 SpCat 2 - Lotto 2 | | | |
| | | A RIPORTARE Corpo | | | 3.301.234,50 |
| | | A RIPORTARE | | | 3.301.234,50 |

COMPUTO METRICO ESTIMATIVO VARIANTE n. 2
Corpo

| ARTICOLO | | INDICAZIONE DEI LAVORI E DELLE PROVVISTE | QUANTITA' | PREZZO | IMPORTO |
|----------|---------------|--|--------------------------|--------|---------------------|
| N. | CODICE | | | | |
| | | RIPORTO | | | 3.301.234,50 |
| | | Embrici lato sx 8 lato dx 8 | 8,000 8,000 | | |
| | | Totale ml | 16,000 | 16,00 | 256,00 |
| 365 | I.002.010 | FORNITURA E POSA IN OPERA DI ELEMENTI PREFABBRICATI IN CLS PER IL RACCORDO DELLE CANALETTE A VENTAGLIO SpCat 2 - Lotto 2 Embrici 2+2 | 4,000 | | |
| | | Totale cad | 4,000 | 14,00 | 56,00 |
| | | Opere a verde | | | |
| 366 | F.001.019.1.a | RIVESTIMENTO DI SCARPATE MEDIANTE IDROSEMINA - CON MISCUGLIO DI SEMI DA PRATO SpCat 2 - Lotto 2 Idrosemina scarpate (b) ROTATORIA ASSE B 883 INNESTO SUD ASSE C 88 INNESTO NORD ASSE D 86 | 883,00 88,00 86,00 | | |
| | | Totale m ² | 1.057,00 | 1,03 | 1.088,71 |
| | | Totale Rotatoria via Belvedere Euro | | | 89.398,25 |
| | | Sottopasso ciclabile via Belvedere | | | |
| | | Movimenti di terra | | | |
| 367 | A.001.001 | SCAVO DI SBANCAMENTO IN MATERIA DI QUALSIASI NATURA SpCat 2 - Lotto 2 Scavo 5545 | 5.545,00 | | |
| | | Totale m ³ | 5.545,00 | 2,70 | 14.971,50 |
| 368 | A.001.010 | SOVRAPREZZO PER TRASPORTO A DISCARICA E/O DA CAVA DI PRESTITO OLTRE 5 KM SpCat 2 - Lotto 2 Distanza cava di prestito 7 km vedi voce n. 595 (Prog. 370 q.ta = 1057,00) 7 | 7.399,00 | | |
| | | Totale mc x km | 7.399,00 | 0,10 | 739,90 |
| 369 | A.002.002.b | COMPATTAZIONE DEL PIANO DI POSA NEI TRATTI IN TRINCEA - SU TERRENI APPARTENENTI AI GRUPPI A.4, A.2-6, A.2-7, A.5 SpCat 2 - Lotto 2 compattazione piano di posa 143 | 143,00 | | |
| | | Totale m ² | 143,00 | 0,60 | 85,80 |
| 370 | A.002.003.a | FORNITURA MATERIALI PER RILEVATI DA CAVE CON DISTANZA < 5 KM - AREA NORD. AO, TO, GE, MI, VE, TS, BO. | | | |
| | | A RIPORTARE Corpo | | | 3.318.432,41 |
| | | A RIPORTARE | | | 3.318.432,41 |

COMPUTO METRICO ESTIMATIVO VARIANTE n. 2
Corpo

| ARTICOLO | | INDICAZIONE DEI LAVORI E DELLE PROVVISTE | QUANTITA' | PREZZO | IMPORTO |
|----------|-------------|--|-----------|--------|---------------------|
| N. | CODICE | | | | |
| | | RIPORTO | | | 3.318.432,41 |
| | | SpCat 2 - Lotto 2 Reinterro (Muri ad U nord e sud lato est =2/6 del totale) 3171/3 | 1.057,00 | | |
| | | Totale m ³ | 1.057,00 | 8,90 | 9.407,30 |
| 371 | A.002.007.a | SISTEMAZIONE IN RILEVATO O IN RIEMPIMENTO - APPARTENENTI AI GRUPPI A1, A2-4, A2-5, A3 SpCat 2 - Lotto 2 Reinterro (Muri ad U nord e sud lato ovest =2/6 del totale) 3171/3 | 1.057,00 | | |
| | | Totale m ³ | 1.057,00 | 1,50 | 1.585,50 |
| 372 | D.001.001.a | FONDAZIONE STRADALE IN MISTO GRANULARE STABILIZZATO - PER AREA NORD. AO, TO, GE, MI, VE, TS, BO SpCat 2 - Lotto 2 Reinterro (scatolare lato est e ovest =2/6 del totale) 3171/3 | 1.057,00 | | |
| | | Totale m ³ | 1.057,00 | 23,00 | 24.311,00 |
| 373 | D.001.003 | FONDAZIONE STRADALE IN MISTO CEMENTATO SpCat 2 - Lotto 2 Rinfianco gruppo sollevamento 1 * 2,30 * (4,10*2) | 18,86 | | |
| | | Totale m ³ | 18,86 | 40,90 | 771,37 |
| 374 | D.001.001.a | Pavimentazioni FONDAZIONE STRADALE IN MISTO GRANULARE STABILIZZATO - PER AREA NORD. AO, TO, GE, MI, VE, TS, BO SpCat 2 - Lotto 2 Stabilizzato 393 | 393,00 | | |
| | | Totale m ³ | 393,00 | 23,00 | 9.039,00 |
| 375 | D.001.017.a | CONGLOMERATO BITUMINOSO PER STRATO DI COLLEGAMENTO (BINDER) - CON BITUME TAL QUALE SpCat 2 - Lotto 2 Binder 21 | 21,00 | | |
| | | Totale m ³ | 21,00 | 125,00 | 2.625,00 |
| 376 | D.001.021.a | STRATO DI USURA TIPO B - CON BITUME TAL QUALE SpCat 2 - Lotto 2 usura 506 * 0,03 | 15,18 | | |
| | | Totale m ³ | 15,18 | 140,00 | 2.125,20 |
| 377 | D.001.043.a | MANO D'ATTACCO COSTITUITA DA BITUME MODIFICATO CON ELASTOMERI - IN EMULSIONE BITUMINOSA NON MODIFICATA SpCat 2 - Lotto 2 Mano d'attacco 506 | 506,00 | | |
| | | Totale m ² | 506,00 | 0,70 | 354,20 |
| | | Drenaggio delle acque | | | |
| | | A RIPORTARE Corpo | | | 3.368.650,98 |
| | | A RIPORTARE | | | 3.368.650,98 |

COMPUTO METRICO ESTIMATIVO VARIANTE n. 2
Corpo

| ARTICOLO | | INDICAZIONE DEI LAVORI E DELLE PROVVISTE | QUANTITA' | PREZZO | IMPORTO |
|----------|-------------|--|-----------|--------|---------------------|
| N. | CODICE | | | | |
| | | RIPORTO | | | 3.368.650,98 |
| 378 | A.001.004 | SCAVO A SEZIONE RISTRETTA PER TRINCEE, BONIFICHE, DRENAGGI E SONDAGGI SpCat 2 - Lotto 2 vedi voce n. 605 (Prog. 391 q.ta = 134,000) 0,33 | 44,22 | | |
| | | Totale m ³ | 44,22 | 6,00 | 265,32 |
| 379 | A.001.004 | SCAVO A SEZIONE RISTRETTA PER TRINCEE, BONIFICHE, DRENAGGI E SONDAGGI SpCat 2 - Lotto 2 Scavo 1 polifora 0,61 * (425-67) | 218,38 | | |
| | | Totale m ³ | 218,38 | 6,00 | 1.310,28 |
| 380 | A.002.007.d | SISTEMAZIONE IN RILEVATO O IN RIEMPIMENTO - COMPRESA CONFIGURAZIONE DELLE SCARPATE E PROFILATURA DEI CIGLI SpCat 2 - Lotto 2 vedi voce n. 605 (Prog. 391 q.ta = 134,000) 0,24 | 32,16 | | |
| | | Totale m ³ | 32,16 | 0,60 | 19,30 |
| 381 | A.002.007.d | SISTEMAZIONE IN RILEVATO O IN RIEMPIMENTO - COMPRESA CONFIGURAZIONE DELLE SCARPATE E PROFILATURA DEI CIGLI SpCat 2 - Lotto 2 rinterro 1 polifora 0,45 * (425-67) | 161,10 | | |
| | | Totale m ³ | 161,10 | 0,60 | 96,66 |
| 382 | B.003.025.a | CONGLOMERATO CEMENTIZIO PER MAGRONE E/O OPERE DI SOTTOFONDAZIONE - CON CEMENTO: 150 Kg/mc SpCat 2 - Lotto 2 Magrone basamento Q.E. 1,70 * 1 * 0,10 | 0,17 | | |
| | | Totale m ³ | 0,17 | 83,40 | 14,18 |
| 383 | B.003.031.a | CALCESTRUZZI STRUTTURALI PER OPERE DI FONDAZIONE IN C.A. O C.A.P. - CLASSE DI RESISTENZA C25/30 (RCK>=30 N/mm ²) SpCat 2 - Lotto 2 Basamento per Q.E. 1,50 * 0,8 * 0,50 | 0,60 | | |
| | | Totale m ³ | 0,60 | 90,40 | 54,24 |
| 384 | B.004.001 | CASSEFORME PIANE ORIZZONTALI O VERTICALI PER CONGLOMERATI CEMENTIZI SpCat 2 - Lotto 2 Basamento per Q.E. ((1,5+0,8)*2) * 0,50 | 2,30 | | |
| | | Totale m ² | 2,30 | 26,90 | 61,87 |
| 385 | B.005.030 | ACCIAIO IN BARRE TONDE B450C BARRE AD ADERENZA MIGLIORATA SpCat 2 - Lotto 2 Basamento Q.E. - Armature - incidenza 45 Kg/mc vedi voce n. 622 (Prog. 383 q.ta = 0,60) 45 | 27,00 | | |
| | | Totale kg | 27,00 | 0,94 | 25,38 |
| | | A RIPORTARE Corpo | | | 3.370.498,21 |
| | | A RIPORTARE | | | 3.370.498,21 |

COMPUTO METRICO ESTIMATIVO VARIANTE n. 2
Corpo

| ARTICOLO | | INDICAZIONE DEI LAVORI E DELLE PROVVISTE | QUANTITA' | PREZZO | IMPORTO |
|----------|---------------|---|-----------|--------|---------------------|
| N. | CODICE | | | | |
| | | RIPORTO | | | 3.370.498,21 |
| 386 | C04.061.005.d | Fornitura e posa in opera di inerti sabbia di frantoio SpCat 2 - Lotto 2 vedi voce n. 605 (Prog. 391 q.ta = 134,000) 0,04 | 5,36 | | |
| | | Totale m ³ | 5,36 | 30,00 | 160,80 |
| 387 | C04.061.005.d | Fornitura e posa in opera di inerti sabbia di frantoio SpCat 2 - Lotto 2 sabbia 1 polifora 0,15 * (425-67) | 53,70 | | |
| | | Totale m ³ | 53,70 | 30,00 | 1.611,00 |
| 388 | E.005.002 | CHIUSINI IN GHISA SFEROIDALE DI PRIMA FUSIONE SpCat 2 - Lotto 2 12 * 57 | 684,00 | | |
| | | Totale kg | 684,00 | 2,00 | 1.368,00 |
| 389 | E.005.002 | CHIUSINI IN GHISA SFEROIDALE DI PRIMA FUSIONE SpCat 2 - Lotto 2 pozzetto pompe chiusino 1065x720 mm 2 * 173 pozzetto valvolame 600x600 mm 2 * 80 | 346,00 | | |
| | | Totale kg | 160,00 | | |
| | | Totale kg | 506,00 | 2,00 | 1.012,00 |
| 390 | H.007.150.a | SEMAFORO - COMPOSTO DA DUE LANTERNE VERDE/ROSSO SpCat 2 - Lotto 2 lanterne semaforiche di fermo impianto 2 | 2,000 | | |
| | | Totale cad | 2,000 | 640,00 | 1.280,00 |
| 391 | I.001.010.e | TUBAZIONI IN PVC SERIE PESANTE - DIAMETRO ESTERNO MM 250 SpCat 2 - Lotto 2 PEAD 250 134 | 134,000 | | |
| | | Totale ml | 134,000 | 26,00 | 3.484,00 |
| 392 | I.001.010.f | TUBAZIONI IN PVC SERIE PESANTE - DIAMETRO ESTERNO MM 300 SpCat 2 - Lotto 2 PEAD 315 - scarico 3,50 | 3,500 | | |
| | | Totale ml | 3,500 | 40,00 | 140,00 |
| 393 | I.002.080.a | FORNITURA E POSA IN OPERA DI POZZETTI PREFABBRICATI VIBROCOMPRESSI IN CLS DI CLASSE C25/30 - DIMENSIONI INTERNE 50X50 cm - h=50 cm SpCat 2 - Lotto 2 pozzetti 12 | 12,000 | | |
| | | Totale cad | 12,000 | 70,00 | 840,00 |
| 394 | I.002.080.f | FORNITURA E POSA IN OPERA DI POZZETTI PREFABBRICATI VIBROCOMPRESSI IN CLS DI CLASSE C25/30 - DIMENSIONI INTERNE 150X150 cm - h=100 cm | | | |
| | | A RIPORTARE Corpo | | | 3.380.394,01 |
| | | A RIPORTARE | | | 3.380.394,01 |

COMPUTO METRICO ESTIMATIVO VARIANTE n. 2
Corpo

| ARTICOLO | | INDICAZIONE DEI LAVORI E DELLE PROVVISTE | QUANTITA' | PREZZO | IMPORTO |
|----------|-------------|--|-----------|----------|---------------------|
| N. | CODICE | | | | |
| | | RIPORTO | | | 3.380.394,01 |
| | | SpCat 2 - Lotto 2 pozzetto valvolame 1 | 1,000 | | |
| | | Totale cad | 1,000 | 300,00 | 300,00 |
| 395 | I.002.080.g | FORNITURA E POSA IN OPERA DI POZZETTI PREFABBRICATI VIBROCOMPRESSI IN CLS DI CLASSE C25/30 -DIMENSIONI INTERNE 200X200 cm SpCat 2 - Lotto 2 pozzetto pompe 1 | 1,000 | | |
| | | Totale cad | 1,000 | 1.900,00 | 1.900,00 |
| 396 | I.002.085.a | FORNITURA E POSA IN OPERA DI ELEMENTI DI PROLUNGA PER POZZETTI PREFABBRICATI IN CLS DI CLASSE C25/30 - DIMENSIONI INTERNE 50X50 cm - h=50 cm SpCat 2 - Lotto 2 prolunghe 17 | 17,000 | | |
| | | Totale cad | 17,000 | 50,00 | 850,00 |
| 397 | I.002.085.l | FORNITURA E POSA IN OPERA DI ELEMENTI DI PROLUNGA PER POZZETTI PREFABBRICATI IN CLS DI CLASSE C25/30 - DIMENSIONI INTERNE 150X150 cm - h=100 cm SpCat 2 - Lotto 2 pozzetto valvolame 1 | 1,000 | | |
| | | Totale cad | 1,000 | 260,00 | 260,00 |
| 398 | I.002.085.m | FORNITURA E POSA IN OPERA DI ELEMENTI DI PROLUNGA PER POZZETTI PREFABBRICATI IN CLS DI CLASSE C25/30 - DIMENSIONI INTERNE 200X200 cm - h=200 cm SpCat 2 - Lotto 2 pozzetto pompe 2,50 | 2,500 | | |
| | | Totale cad | 2,500 | 650,00 | 1.625,00 |
| 399 | I.002.090.d | FORNITURA E POSA IN OPERA DI SOLETTA PREFABBRICATA CARRABILE IN CLS PER POZZETTI PREFABBRICATI IN CLS O GETTATI IN OPERA - PER POZZETTI DI DIMENSIONI INTERNE 150X150 cm SpCat 2 - Lotto 2 pozzetto valvolame 1 | 1,000 | | |
| | | Totale cad | 1,000 | 260,00 | 260,00 |
| 400 | I.002.090.e | FORNITURA E POSA IN OPERA DI SOLETTA PREFABBRICATA CARRABILE IN CLS PER POZZETTI PREFABBRICATI IN CLS O GETTATI IN OPERA - DIM 230X230 CM SpCat 2 - Lotto 2 pozzetto pompe 1 | 1,000 | | |
| | | Totale cad | 1,000 | 650,00 | 650,00 |
| 401 | I.002.125.d | CANALETTA DI RACCOLTA E DRENAGGIO - DI LARGHEZZA INTERNA | | | |
| | | A RIPORTARE Corpo | | | 3.386.239,01 |
| | | A RIPORTARE | | | 3.386.239,01 |

COMPUTO METRICO ESTIMATIVO VARIANTE n. 2

| ARTICOLO | | INDICAZIONE DEI LAVORI E DELLE PROVVISTE | QUANTITA' | PREZZO | IMPORTO |
|----------|---------------|---|-----------|-----------|---------------------|
| N. | CODICE | | | | |
| | | RIPORTO | | | 3.386.239,01 |
| | | MM 300 | | | |
| | | SpCat 2 - Lotto 2 | | | |
| | | canalette | | | |
| | | 4 * 3 | 12,000 | | |
| | | Totale ml | 12,000 | 380,00 | 4.560,00 |
| 402 | IR.004 | Esecuzione completa dell' impianto di sollevamento | | | |
| | | Esecuzione completa dell' impianto di sollevamento | | | |
| | | SpCat 2 - Lotto 2 | | | |
| | | Impianto di sollevamento sottopasso | | | |
| | | 1 | 1,000 | | |
| | | Totale a corpo | 1,000 | 29.268,75 | 29.268,75 |
| 403 | P.007.010.g | TUBO IN POLIETILENE A DOPPIA PARETE - DIAMETRO 125 MM | | | |
| | | SpCat 2 - Lotto 2 | | | |
| | | Collegamento Quadro di controllo pompe lanterne semaforiche | | | |
| | | 130 | 130,000 | | |
| | | Totale m | 130,000 | 9,05 | 1.176,50 |
| | | Opere in cemento | | | |
| 404 | A03.016.050.a | Giunto di ripresa di getto per strutture un calcestruzzo ... i, di sezione 20 x 25 mm: completo di retina di protezione | | | |
| | | SpCat 2 - Lotto 2 | | | |
| | | SEZIONI TRASVERSALI | | | |
| | | sez. 2-3 fondazione | | | |
| | | 4,42 | 4,420 | | |
| | | sez. 2-3 pareti | | | |
| | | 2 * 3,555 | 7,110 | | |
| | | sez. 4-5 fondazione | | | |
| | | 4,65 | 4,650 | | |
| | | sez. 4-5 pareti | | | |
| | | 2 * 5,005 | 10,010 | | |
| | | sez. 5-6 fondazione | | | |
| | | 4,30 | 4,300 | | |
| | | sez. 5-6 pareti | | | |
| | | 2 * 4,550 | 9,100 | | |
| | | sez. 6-8 fondazione | | | |
| | | 4,30 | 4,300 | | |
| | | sez. 6-8 pareti | | | |
| | | 2 * 4,55 | 9,100 | | |
| | | sez. 8-9 fondazione | | | |
| | | 4,43 | 4,430 | | |
| | | sez. 8-9 pareti | | | |
| | | 2 * 3,20 | 6,400 | | |
| | | sez. 9-10 fondazione | | | |
| | | 4,23 | 4,230 | | |
| | | sez. 9-10 pareti | | | |
| | | 2 * 2,20 | 4,400 | | |
| | | SEZIONI LONGITUDINALI | | | |
| | | A RIPORTARE Corpo | | | 3.421.244,26 |
| | | A RIPORTARE | | | 3.421.244,26 |

COMPUTO METRICO ESTIMATIVO VARIANTE n. 2

Corpo

| ARTICOLO | | INDICAZIONE DEI LAVORI E DELLE PROVVISTE | QUANTITA' | PREZZO | IMPORTO |
|----------|-------------|--|-----------|--------|---------------------|
| N. | CODICE | | | | |
| | | RIPORTO | | | 3.421.244,26 |
| | | Muro andatore 1 2 * 37,485 | 74,970 | | |
| | | Muro andatore 2 2 * 43,385 | 86,770 | | |
| | | Pareti scatolare 4 * 40 | 160,000 | | |
| | | Totale m | 394,190 | 18,00 | 7.095,42 |
| 405 | B.003.025.a | CONGLOMERATO CEMENTIZIO PER MAGRONE E/O OPERE DI SOTTOFONDAZIONE - CON CEMENTO: 150 Kg/mc | | | |
| | | SpCat 2 - Lotto 2 | | | |
| | | riquadro 1/3 | | | |
| | | sez. 1 | | | |
| | | 7,10 * 4,48 * 0,15 | 4,77 | | |
| | | sez. 1 | | | |
| | | $((0,9+0,15)/2) * 4,48 * 0,80$ | 1,90 | | |
| | | sez. 2 | | | |
| | | 7,05 * 4,62 * 0,15 | 4,89 | | |
| | | sez. 2 | | | |
| | | $((0,9+0,15)/2) * 4,62 * 0,75$ | 1,84 | | |
| | | sez. 3 | | | |
| | | 7,05 * 4,7 * 0,15 | 4,97 | | |
| | | sez. 3 | | | |
| | | $((0,9+0,15)/2) * 4,70 * 0,75$ | 1,87 | | |
| | | sez. 4 | | | |
| | | 7,05 * 4,85 * 0,15 | 5,13 | | |
| | | sez. 4 | | | |
| | | $((0,9+0,15)/2) * 4,85 * 1,15$ | 2,96 | | |
| | | sez. 5 | | | |
| | | 9,5 * 4,99 * 0,15 | 7,11 | | |
| | | Totale parziale m ³ | 35,44 | | |
| | | riquadro 2/3 | | | |
| | | sez. 6 | | | |
| | | 34,20 * 4,50 * 0,15 | 23,09 | | |
| | | sez. 6 | | | |
| | | $4,50 * ((2,3+0,3)/2) * 2$ | 11,70 | | |
| | | sez. 7 | | | |
| | | 6,40 * 3,75 * 0,15 | 3,60 | | |
| | | sez. 7 | | | |
| | | 6,40 * 3,50 * 0,15 | 3,36 | | |
| | | sez. 7 | | | |
| | | $6,40 * ((1,1+0,1)/2) * 1$ | 3,84 | | |
| | | Totale parziale m ³ | 45,59 | | |
| | | riquadro 3/3 | | | |
| | | sez. 8 | | | |
| | | $4,90 * ((2+0,3)/2) * 1,75$ | 9,86 | | |
| | | sez. 8 | | | |
| | | 20,10 * 4,90 * 0,15 | 14,77 | | |
| | | A RIPORTARE Corpo | | | 3.428.339,68 |
| | | A RIPORTARE | | | 3.428.339,68 |

COMPUTO METRICO ESTIMATIVO VARIANTE n. 2

Corpo

| ARTICOLO | | INDICAZIONE DEI LAVORI E DELLE PROVVISTE | QUANTITA' | PREZZO | IMPORTO |
|----------|-------------|--|--|--------|---------------------|
| N. | CODICE | | | | |
| | | RIPORTO | | | 3.428.339,68 |
| | | sez. 9 $4,63 * ((1,25+0,1)/2) * 1,15$ | 3,59 | | |
| | | sez. 9 $11,75 * 4,63 * 0,15$ | 8,16 | | |
| | | sez. 10 $4,43 * ((0,9+0,1)/2) * 0,85$ | 1,88 | | |
| | | sez. 10 $11,80 * 4,43 * 0,15$ | 7,84 | | |
| | | Totale parziale m ³ | 46,10 | | |
| | | Totale m ³ | 127,13 | 83,40 | 10.602,64 |
| 406 | B.003.031.a | CALCESTRUZZI STRUTTURALI PER OPERE DI FONDAZIONE IN C.A. O C.A.P. - CLASSE DI RESISTENZA C25/30 (RCK>=30 N/mm ²) (VARIANTE IN CORSO D'OPERA) Per realizzazione soletta di transizione e cordoli porta soletta ai lati dello scatolare 60 | 60,00 | | |
| | | Totale m ³ | 60,00 | 90,40 | 5.424,00 |
| 407 | B.003.035.b | CALCESTRUZZI STRUTTURALI PER OPERE IN ELEVAZIONE VERTICALI O ORIZZONTALI IN C.A. O C.A.P. - CLASSE DI RESISTENZA C28/35 (RCK>=35 N/mm ²) SpCat 2 - Lotto 2 fondazione sez. 1 $7,50 * 4,28 * 0,40$ sez. 1-2 $4,28 * 0,45 * 0,80$ sez. 2 $7 * 4,42 * 0,50$ sez. 2-3 $4,42 * 0,45 * 0,8$ sez. 3 $7,10 * 4,50 * 0,55$ sez. 3-4 $4,50 * 0,45 * 0,80$ sez. 4 $7,05 * 4,65 * 0,60$ sez. 4-5 $4,65 * 0,45 * 1,20$ sez. 5 $9,10 * 4,79 * 0,7$ pareti sez. 1 $2 * 7,50 * ((0,3+0,545)/2) * (2,855-0,4)$ sez. 2 $2 * 7,05 * ((0,3+0,615)/2) * 3,155$ sez. 3 $2 * 7,05 * ((0,3+0,655)/2) * 3,555$ | 12,84 1,54 15,47 1,59 17,57 1,62 19,67 2,51 30,51 15,58 20,37 23,96 | | |
| | | A RIPORTARE Corpo | | | 3.444.366,32 |
| | | A RIPORTARE | | | 3.444.366,32 |

COMPUTO METRICO ESTIMATIVO VARIANTE n. 2
Corpo

| ARTICOLO | | INDICAZIONE DEI LAVORI E DELLE PROVVISTE | QUANTITA' | PREZZO | IMPORTO |
|----------|--------|--|-----------|--------|---------------------|
| N. | CODICE | | | | |
| | | RIPORTO | | | 3.444.366,32 |
| | | sez. 4 | | | |
| | | 2 * 7,05 * ((0,3+0,725)/2) * 4,255 | 30,78 | | |
| | | sez. 5 | | | |
| | | 2 * 9,05 * ((0,3+0,8)/2) * 5,005 | 49,82 | | |
| | | Totale parziale m ³ | 243,83 | | |
| | | riquadro 2/3 | | | |
| | | fondazione | | | |
| | | sez. 6 | | | |
| | | 40 * 4,3 * 0,45 | 77,40 | | |
| | | pareti | | | |
| | | sez. 6 | | | |
| | | 2 * 40 * 0,45 * 4,10 | 147,60 | | |
| | | solette | | | |
| | | sez. 6 | | | |
| | | 40 * 3,9 * 0,45 | 70,20 | | |
| | | cordoli su solette | | | |
| | | sez. 6 | | | |
| | | 3,9 * 0,4 * 0,4555 | 0,71 | | |
| | | sez. 6 | | | |
| | | 5,60 * 0,70 * 0,545 | 2,14 | | |
| | | sez. 6 | | | |
| | | 5,6 * 0,70 * 0,545 | 2,14 | | |
| | | sez. 6 | | | |
| | | 3,65 * 0,4 * 0,45 | 0,66 | | |
| | | Totale parziale m ³ | 300,85 | | |
| | | riquadro 3/3 | | | |
| | | fondazione | | | |
| | | sez. 8 | | | |
| | | 20,10 * 4,70 * 0,7 | 66,13 | | |
| | | sez. 8 | | | |
| | | 4,70 * 0,45 * 1,10 | 2,33 | | |
| | | sez. 9 | | | |
| | | 11,70 * 4,43 * 0,6 | 31,10 | | |
| | | sez. 9 | | | |
| | | 4,43 * 0,45 * 0,70 | 1,40 | | |
| | | sez. 10 | | | |
| | | 11,70 * 4,23 * 0,55 | 27,22 | | |
| | | pareti | | | |
| | | sez. 8 | | | |
| | | 2 * 20,10 * ((0,3+0,755)/2) * 4,55 | 96,58 | | |
| | | sez. 9 | | | |
| | | 2 * 11,70 * ((0,3+0,62)/2) * 3,20 | 34,44 | | |
| | | sez. 10 | | | |
| | | 2 * 11,70 * ((0,3+0,52)/2) * 2,20 | 21,11 | | |
| | | Totale parziale m ³ | 280,31 | | |
| | | Totale generale m ³ | 824,99 | | |
| | | A dedurre | | | |
| | | A RIPORTARE Corpo | | | 3.444.366,32 |
| | | A RIPORTARE | | | 3.444.366,32 |

COMPUTO METRICO ESTIMATIVO VARIANTE n. 2
Corpo

| ARTICOLO | | INDICAZIONE DEI LAVORI E DELLE PROVVISTE | QUANTITA' | PREZZO | IMPORTO |
|----------|-----------|---|-----------|--------|---------------------|
| N. | CODICE | | | | |
| | | RIPORTO | | | 3.444.366,32 |
| | | 824,99 | -824,99 | | |
| | | Totale m ³ | 0,00 | 100,50 | 0,00 |
| 408 | B.004.001 | CASSEFORME PIANE ORIZZONTALI O VERTICALI PER CONGLOMERATI CEMENTIZI | | | |
| | | SpCat 2 - Lotto 2 | | | |
| | | riquadro 1/3 | | | |
| | | fondazione | | | |
| | | sez. 1 | | | |
| | | 2 * 7,50 * 0,40 | 6,00 | | |
| | | 4,28 * 0,40 | 1,71 | | |
| | | sez. 1-2 | | | |
| | | 2 * 4,28 * 0,80 | 6,85 | | |
| | | 2 * 0,45 * 0,80 | 0,72 | | |
| | | sez. 2 | | | |
| | | 2 * 7 * 4,42 * 0,50 | 30,94 | | |
| | | sez. 2-3 | | | |
| | | 2 * 4,42 * 0,80 | 7,07 | | |
| | | 2 * 0,45 * 0,80 | 0,72 | | |
| | | sez. 3 | | | |
| | | 2 * 7,10 * 0,55 | 7,81 | | |
| | | sez. 3-4 | | | |
| | | 2 * 4,50 * 0,80 | 7,20 | | |
| | | 2 * 0,45 * 0,80 | 0,72 | | |
| | | sez. 4 | | | |
| | | 2 * 7,05 * 0,60 | 8,46 | | |
| | | sez. 4-5 | | | |
| | | 2 * 4,65 * 1,20 | 11,16 | | |
| | | 2 * 0,45 * 1,2 | 1,08 | | |
| | | sez. 5 | | | |
| | | 2 * 9,10 * 0,70 | 12,74 | | |
| | | pareti | | | |
| | | sez. 1 | | | |
| | | (2+2) * 7,50 * (2,855-0,5) | 70,65 | | |
| | | 2 * ((0,3+0,545)/2) * 2,355 | 1,99 | | |
| | | sez. 2 | | | |
| | | (2+2) * 7,05 * 3,155 | 88,97 | | |
| | | sez. 3 | | | |
| | | (2+2) * 7,05 * 3,555 | 100,25 | | |
| | | sez. 4 | | | |
| | | (2+2) * 7,05 * 4,255 | 119,99 | | |
| | | sez. 5 | | | |
| | | (2+2) * 9,05 * 5,005 | 181,18 | | |
| | | sez. 5 | | | |
| | | 2 * ((0,3+0,8)/2) * 5,005 | 5,51 | | |
| | | Totale parziale m ² | 671,72 | | |
| | | riquadro 2/3 | | | |
| | | fondazione | | | |
| | | A RIPORTARE Corpo | | | 3.444.366,32 |
| | | A RIPORTARE | | | 3.444.366,32 |

COMPUTO METRICO ESTIMATIVO VARIANTE n. 2
Corpo

| ARTICOLO | | INDICAZIONE DEI LAVORI E DELLE PROVVISTE | QUANTITA' | PREZZO | IMPORTO |
|----------|-----------|--|-----------|--------|---------------------|
| N. | CODICE | | | | |
| | | RIPORTO | | | 3.444.366,32 |
| | | sez. 6 2 * 40 * 0,45 pareti | 36,00 | | |
| | | sez. 6 (2*2) * 40 * 4,10 solette | 656,00 | | |
| | | sez. 6 40 * 3,90 | 156,00 | | |
| | | 2 * 40 * 0,45 cordoli su solette | 36,00 | | |
| | | sez. 6 2 * 3,90 * 0,455 | 3,55 | | |
| | | sez. 6 2 * 5,60 * 0,545 | 6,10 | | |
| | | sez. 6 2 * 5,60 * 0,545 | 6,10 | | |
| | | sez. 6 2 * 3,65 * 0,455 | 3,32 | | |
| | | Totale parziale m ² | 903,07 | | |
| | | riquadro 3/3 fondazione | | | |
| | | sez. 8 2 * 20,1 * 0,70 | 28,14 | | |
| | | sez. 8 2 * 4,70 * 1,10 | 10,34 | | |
| | | 2 * 0,45 * 1,10 | 0,99 | | |
| | | sez. 9 2 * 11,70 * 0,60 | 14,04 | | |
| | | sez. 9 2 * 4,43 * 0,70 | 6,20 | | |
| | | 2 * 0,45 * 0,70 | 0,63 | | |
| | | sez. 10 2 * 11,70 * 0,55 | 12,87 | | |
| | | pareti | | | |
| | | sez. 8 (2+2) * 20,10 * 4,55 | 365,82 | | |
| | | sez. 9 (2+2) * 11,70 * 3,20 | 149,76 | | |
| | | sez. 10 (2*2) * 11,70 * 2,20 | 102,96 | | |
| | | sez. 10 2 * ((0,3+0,52)/2) * 2,20 | 1,80 | | |
| | | Totale parziale m ² | 693,55 | | |
| | | Totale m ² | 2.268,34 | 26,90 | 61.018,35 |
| 409 | B.005.030 | ACCIAIO IN BARRE TONDE B450C BARRE AD ADERENZA MIGLIORATA A sommare incidenza 90 kg/mc | | | |
| | | A RIPORTARE Corpo | | | 3.505.384,67 |
| | | A RIPORTARE | | | 3.505.384,67 |

COMPUTO METRICO ESTIMATIVO VARIANTE n. 2
Corpo

| ARTICOLO | | INDICAZIONE DEI LAVORI E DELLE PROVVISTE | QUANTITA' | PREZZO | IMPORTO |
|----------|-----------|--|-----------|--------|---------------------|
| N. | CODICE | | | | |
| | | RIPORTO | | | 3.505.384,67 |
| | | vedi voce n. 675 (Prog. 415 q.ta = 824,99) 90 (VARIANTE IN CORSO D'PERA) Ferri aggiuntivi ø14 in fondazione su indicazione D.L. 2*351 | 74.249,10 | | |
| | | Armatura soletta di transizione e cordoli porta soletta su due lati dello scatolare sottopassaggio ciclabile Incidenza 80 kg./mc. 80 * 60 | 702,00 | | |
| | | | 4.800,00 | | |
| | | Totale kg | 79.751,10 | 0,94 | 74.966,03 |
| 410 | B.005.060 | SOVRAPREZZO ALL'ACCIAIO PER ZINCATURA A CALDO SpCat 2 - Lotto 2 vedi voce n. 634 (Prog. 413 q.ta = 3720,00) | 3.720,00 | | |
| | | Totale kg | 3.720,00 | 0,55 | 2.046,00 |
| 411 | B.006.085 | MANTO IMPERMEABILIZZANTE SpCat 2 - Lotto 2 IMPERMEABILIZZAZIONE TRA GIUNTI MURI A U sez. 2-3 2 * 0,5 * 3,555 | 3,56 | | |
| | | sez. 4-5 2 * 0,5 * 5,005 | 5,01 | | |
| | | sez. 5-6 2 * 0,50 * 4,55 | 4,55 | | |
| | | sez. 6-8 2 * 0,50 * 4,55 | 4,55 | | |
| | | sez. 8-9 2 * 0,50 * 3,20 | 3,20 | | |
| | | sez. 9-10 2 * 0,50 * 2,20 | 2,20 | | |
| | | Totale parziale m ² | 23,07 | | |
| | | IMPERMEABILIZZAZIONE SCATOLARE Soletta di copertura e risvolti 40 * (2+3,9+2) | 316,00 | | |
| | | Totale m ² | 339,07 | 15,00 | 5.086,05 |
| 412 | B.009.515 | LASTRE IN POLISTIROLO ESPANSO SpCat 2 - Lotto 2 spessore 2 cm sez. 2-3 pareti 2 * 2 * ((0,30+0,655)/2) * 3,555 | 6,80 | | |
| | | sez. 4-5 pareti 2 * 2 * ((0,3+0,8)/2) * 5,005 | 11,01 | | |
| | | sez. 5-6 pareti 2 * 2 * 0,45 * 4,55 | 8,19 | | |
| | | sez. 6-7 pareti 2 * 2 * 0,45 * 4,55 | 8,19 | | |
| | | sez. 8-9 pareti 2 * 2 * ((0,3+0,755)/2) * 3,20 | 6,76 | | |
| | | A RIPORTARE Corpo | | | 3.587.482,75 |
| | | A RIPORTARE | | | 3.587.482,75 |

COMPUTO METRICO ESTIMATIVO VARIANTE n. 2
Corpo

| ARTICOLO | | INDICAZIONE DEI LAVORI E DELLE PROVVISTE | QUANTITA' | PREZZO | IMPORTO |
|----------|-------------|---|---|--------|---------------------|
| N. | CODICE | | | | |
| | | RIPORTO | | | 3.587.482,75 |
| | | sez. 9-10 pareti 2 * 2 * ((0,3+0,62)/2) * 2,20 | 4,05 | | |
| | | Totale m³ | 45,00 | 0,50 | 22,50 |
| 413 | B.011.020.b | NUOVE STRUTTURE - TIPO S275 SpCat 2 - Lotto 2 parapetto con griglia zincata - peso 30 kg/mq riquadro 1/3 sez. 2 - parapetto 2 * 7,05 * 30 * 1 sez. 3 - parapetto 2 * 7,05 * 30 * 1 sez. 4 - parapetto 2 * 7,05 * 30 * 1 sez. 5 - parapetto 2 * 9,05 * 30 * 1 riquadro 3/3 sez. 8 - parapetto 2 * 20,10 * 30 * 1 sez. 9 - parapetto 2 * 11,70 * 30 * 1 | 423,00 423,00 423,00 543,00 1.206,00 702,00 | | |
| | | Totale kg | 3.720,00 | 2,95 | 10.974,00 |
| 414 | B.011.020.c | NUOVE STRUTTURE - TIPO S355JOW SpCat 2 - Lotto 2 Barrotti a Taglio S355 Concio 1 2 * 0,5 * 14 * 2,466 Concio 2 2 * 0,50 * 20 * 2,466 Concio 3 2 * 0,5 * 25 * 2,466 Concio 6 2 * 0,50 * 25 * 2,466 Concio 7 2 * 0,5 * 16 * 2,466 Concio 8 2 * 0,5 * 11 * 2,466 (VARIANTE IN CORSO D'OPERA) Da indicazioni D.L. su fondazione tra concio 3/6 e concio 6/7 2 * 0,5 * 19 * 2,466 | 34,52 49,32 61,65 61,65 39,46 27,13 46,85 | | |
| | | Totale generale kg | 320,58 | | |
| | | Totale kg | 320,58 | 3,20 | 1.025,86 |
| 415 | NP.01 | CALCESTRUZZI STRUTTURALI PER OPERE IN ELEVAZIONE VERTICALI O ORIZZONTALI IN C.A. O C.A.P. - CLASSE DI RESISTENZA C30/37 (RCK>=37 N/mmq) (VARIANTE IN CORSO D'OPERA) Vedi quantità prevista in progetto | | | |
| | | A RIPORTARE Corpo | | | 3.599.505,11 |
| | | A RIPORTARE | | | 3.599.505,11 |

COMPUTO METRICO ESTIMATIVO VARIANTE n. 2
Corpo

| ARTICOLO | | INDICAZIONE DEI LAVORI E DELLE PROVVISTE | QUANTITA' | PREZZO | IMPORTO |
|----------|-------------|--|-----------|--------|---------------------|
| N. | CODICE | | | | |
| | | RIPORTO | | | 3.599.505,11 |
| | | 824,99 | 824,99 | | |
| | | Totale m ³ | 824,99 | 105,00 | 86.623,95 |
| 416 | NP.02 | TUBAZIONE IN PTFE copribarre per alta pressione diametro 1", lunghezza mm. 500 (VARIANTE IN CORSO D'OPERA) A copertura barre con funzione giunti di dilatazione 28+40+50+50+32+22 Aggiunti da indicazioni D.L. in corso d'opera 2*19 | 222,00 | | |
| | | | 38,00 | | |
| | | Totale Cadauno | 260,00 | 14,00 | 3.640,00 |
| | | Totale Sottopasso ciclabile via Belvedere Euro | | | 387.133,85 |
| 417 | A.001.004 | Tombino 3 - pk 6242 Drenaggio delle acque SCAVO A SEZIONE RISTRETTA PER TRINCEE, BONIFICHE, DRENAGGI E SONDAGGI SpCat 2 - Lotto 2 Scavo tombino 2,32 * 20 | 46,40 | | |
| | | Totale m ³ | 46,40 | 6,00 | 278,40 |
| 418 | A.001.004 | SCAVO A SEZIONE RISTRETTA PER TRINCEE, BONIFICHE, DRENAGGI E SONDAGGI SpCat 2 - Lotto 2 MANUFATTO LATO VIGNOLA - SCAVO 12,50 | 12,50 | | |
| | | Totale m ³ | 12,50 | 6,00 | 75,00 |
| 419 | A.001.004 | SCAVO A SEZIONE RISTRETTA PER TRINCEE, BONIFICHE, DRENAGGI E SONDAGGI SpCat 2 - Lotto 2 MANUFATTO LATO MARANELLO - SCAVO 12,50 | 12,50 | | |
| | | Totale m ³ | 12,50 | 6,00 | 75,00 |
| 420 | A.002.007.a | SISTEMAZIONE IN RILEVATO O IN RIEMPIMENTO - APPARTENENTI AI GRUPPI A1, A2-4, A2-5, A3 SpCat 2 - Lotto 2 MANUFATTO LATO VIGNOLA - RINTERRO 5,70 | 5,70 | | |
| | | Totale m ³ | 5,70 | 1,50 | 8,55 |
| 421 | A.002.007.a | SISTEMAZIONE IN RILEVATO O IN RIEMPIMENTO - APPARTENENTI AI GRUPPI A1, A2-4, A2-5, A3 SpCat 2 - Lotto 2 MANUFATTO LATO MARANELLO - RINTERRO 5,70 | 5,70 | | |
| | | Totale m ³ | 5,70 | 1,50 | 8,55 |
| 422 | B.003.025.a | CONGLOMERATO CEMENTIZIO PER MAGRONE E/O OPERE DI SOTTOFONDAZIONE - CON CEMENTO: 150 Kg/mc SpCat 2 - Lotto 2 | | | |
| | | A RIPORTARE Corpo | | | 3.690.214,56 |
| | | A RIPORTARE | | | 3.690.214,56 |

COMPUTO METRICO ESTIMATIVO VARIANTE n. 2
Corpo

| ARTICOLO | | INDICAZIONE DEI LAVORI E DELLE PROVVISTE | QUANTITA' | PREZZO | IMPORTO |
|----------|-------------|--|-----------|--------|---------------------|
| N. | CODICE | | | | |
| | | RIPORTO | | | 3.690.214,56 |
| | | magrone tubo 20 * 1,5 * 0,15 | 4,50 | | |
| | | Totale m ³ | 4,50 | 83,40 | 375,30 |
| 423 | B.003.025.a | CONGLOMERATO CEMENTIZIO PER MAGRONE E/O OPERE DI SOTTOFONDAZIONE - CON CEMENTO: 150 Kg/mc SpCat 2 - Lotto 2 MANUFATTO LATO VIGNOLA - MAGRONE (2,4+,2) * (2,4+,2) * 0,10 | 0,68 | | |
| | | Totale m ³ | 0,68 | 83,40 | 56,71 |
| 424 | B.003.025.a | CONGLOMERATO CEMENTIZIO PER MAGRONE E/O OPERE DI SOTTOFONDAZIONE - CON CEMENTO: 150 Kg/mc SpCat 2 - Lotto 2 MANUFATTO LATO MARANELLO - MAGRONE (2,4+,2) * (2,4+,2) * 0,10 | 0,68 | | |
| | | Totale m ³ | 0,68 | 83,40 | 56,71 |
| 425 | B.003.035.b | CALCESTRUZZI STRUTTURALI PER OPERE IN ELEVAZIONE VERTICALI O ORIZZONTALI IN C.A. O C.A.P. - CLASSE DI RESISTENZA C28/35 (RCK>=35 N/mm ²) SpCat 2 - Lotto 2 MANUFATTO LATO VIGNOLA - CLS 2,4*2,4*,3 MANUFATTO LATO VIGNOLA - CLS 2*2,4*,3*1,4+2*1,8*,3*1,4 | 1,73 | | |
| | | Totale m ³ | 3,53 | | |
| | | Totale m ³ | 5,26 | 100,50 | 528,63 |
| 426 | B.003.035.b | CALCESTRUZZI STRUTTURALI PER OPERE IN ELEVAZIONE VERTICALI O ORIZZONTALI IN C.A. O C.A.P. - CLASSE DI RESISTENZA C28/35 (RCK>=35 N/mm ²) SpCat 2 - Lotto 2 MANUFATTO LATO MARANELLO - CLS 2,4*2,4*,3 MANUFATTO LATO MARANELLO - CLS 2*2,4*,3*1,4+2*1,8*,3*1,4 | 1,73 | | |
| | | Totale m ³ | 3,53 | | |
| | | Totale m ³ | 5,26 | 100,50 | 528,63 |
| 427 | B.004.001 | CASSEFORME PIANE ORIZZONTALI O VERTICALI PER CONGLOMERATI CEMENTIZI SpCat 2 - Lotto 2 MANUFATTO LATO VIGNOLA - CASSERI Interni 2*(1,8+1,8)*1,4 Esterni 2*(2,4+2,4)*1,7 | 10,08 | | |
| | | Totale m ² | 16,32 | | |
| | | Totale m ² | 26,40 | 26,90 | 710,16 |
| 428 | B.004.001 | CASSEFORME PIANE ORIZZONTALI O VERTICALI PER CONGLOMERATI CEMENTIZI SpCat 2 - Lotto 2 MANUFATTO LATO MARANELLO - CASSERI interni | | | |
| | | A RIPORTARE Corpo | | | 3.692.470,70 |
| | | A RIPORTARE | | | 3.692.470,70 |

COMPUTO METRICO ESTIMATIVO VARIANTE n. 2
Corpo

| ARTICOLO | | INDICAZIONE DEI LAVORI E DELLE PROVVISTE | QUANTITA' | PREZZO | IMPORTO |
|----------|-------------|--|-----------|--------|---------------------|
| N. | CODICE | | | | |
| | | RIPORTO | | | 3.692.470,70 |
| | | 2*(1,8+1,8)*1,4 esterni | 10,08 | | |
| | | 2*(2,4+2,4)*1,7 | 16,32 | | |
| | | Totale m ² | 26,40 | 26,90 | 710,16 |
| 429 | B.005.030 | ACCIAIO IN BARRE TONDE B450C BARRE AD ADERENZA MIGLIORATA SpCat 2 - Lotto 2 MANUFATTO LATO VIGNOLA - ARMATURA incidenza 80 kg/mc 5,26 * 80 | 420,80 | | |
| | | Totale kg | 420,80 | 0,94 | 395,55 |
| 430 | B.005.030 | ACCIAIO IN BARRE TONDE B450C BARRE AD ADERENZA MIGLIORATA SpCat 2 - Lotto 2 MANUFATTO LATO MARANELLO - ARMATURA incidenza 80 kg/mc 5,26 * 80 | 420,80 | | |
| | | Totale kg | 420,80 | 0,94 | 395,55 |
| 431 | B.005.060 | SOVRAPREZZO ALL'ACCIAIO PER ZINCATURA A CALDO SpCat 2 - Lotto 2 MANUFATTO LATO VIGNOLA - PARAPETTO 8,8 * 50 | 440,00 | | |
| | | Totale kg | 440,00 | 0,55 | 242,00 |
| 432 | B.005.060 | SOVRAPREZZO ALL'ACCIAIO PER ZINCATURA A CALDO SpCat 2 - Lotto 2 MANUFATTO LATO MARANELLO - PARAPETTO 8,8 * 50 | 440,00 | | |
| | | Totale kg | 440,00 | 0,55 | 242,00 |
| 433 | B.011.020.b | NUOVE STRUTTURE - TIPO S275 SpCat 2 - Lotto 2 MANUFATTO LATO VIGNOLA - PARAPETTO 50 kg/m 8,8 * 50 | 440,00 | | |
| | | Totale kg | 440,00 | 2,95 | 1.298,00 |
| 434 | B.011.020.b | NUOVE STRUTTURE - TIPO S275 SpCat 2 - Lotto 2 MANUFATTO LATO MARANELLO - PARAPETTO 50 kg/m 8,8 * 50 | 440,00 | | |
| | | Totale kg | 440,00 | 2,95 | 1.298,00 |
| 435 | D.001.003 | FONDAZIONE STRADALE IN MISTO CEMENTATO SpCat 2 - Lotto 2 Rinterro misto cementato 1,53 * 20 | 30,60 | | |
| | | Totale m ³ | 30,60 | 40,90 | 1.251,54 |
| 436 | I.001.002.f | TUBAZIONI IN CALCESTRUZZO VIBROCOMPRESSO - DIAMETRO | | | |
| | | A RIPORTARE Corpo | | | 3.698.303,50 |
| | | A RIPORTARE | | | 3.698.303,50 |

COMPUTO METRICO ESTIMATIVO VARIANTE n. 2

Corpo

| ARTICOLO | | INDICAZIONE DEI LAVORI E DELLE PROVVISTE | QUANTITA' | PREZZO | IMPORTO |
|----------|-------------|---|-----------|--------|---------------------|
| N. | CODICE | | | | |
| | | RIPORTO | | | 3.698.303,50 |
| | | INTERNO CM 60 SpCat 2 - Lotto 2 tubo in cls 20 | 20,000 | | |
| | | Totale ml | 20,000 | 30,00 | 600,00 |
| | | Totale Tombino 3 - pk 6242 Euro | | | 9.134,44 |
| 437 | A.001.004 | Tombino 4 - pk 6624 Drenaggio delle acque SCAVO A SEZIONE RISTRETTA PER TRINCEE, BONIFICHE, DRENAGGI E SONDAGGI SpCat 2 - Lotto 2 Scavo tombino 3,20 * 26 | 83,20 | | |
| | | Totale m³ | 83,20 | 6,00 | 499,20 |
| 438 | A.001.004 | SCAVO A SEZIONE RISTRETTA PER TRINCEE, BONIFICHE, DRENAGGI E SONDAGGI SpCat 2 - Lotto 2 MANUFATTI LATERALI 2 * 48 | 96,00 | | |
| | | Totale m³ | 96,00 | 6,00 | 576,00 |
| 439 | A.002.007.a | SISTEMAZIONE IN RILEVATO O IN RIEMPIMENTO - APPARTENENTI AI GRUPPI A1, A2-4, A2-5, A3 SpCat 2 - Lotto 2 MANUFATTI LATERALI 2 * 38 | 76,00 | | |
| | | Totale m³ | 76,00 | 1,50 | 114,00 |
| 440 | B.003.025.a | CONGLOMERATO CEMENTIZIO PER MAGRONE E/O OPERE DI SOTTOFONDAZIONE - CON CEMENTO: 150 Kg/mc SpCat 2 - Lotto 2 magrone tubo 26 * 1,5 * 0,15 | 5,85 | | |
| | | Totale m³ | 5,85 | 83,40 | 487,89 |
| 441 | B.003.025.a | CONGLOMERATO CEMENTIZIO PER MAGRONE E/O OPERE DI SOTTOFONDAZIONE - CON CEMENTO: 150 Kg/mc SpCat 2 - Lotto 2 MANUFATTI LATERALI 2 * (6+,2) * (3+,2) * 0,10 | 3,97 | | |
| | | Totale m³ | 3,97 | 83,40 | 331,10 |
| 442 | B.003.035.b | CALCESTRUZZI STRUTTURALI PER OPERE IN ELEVAZIONE VERTICALI O ORIZZONTALI IN C.A. O C.A.P. - CLASSE DI RESISTENZA C28/35 (RCK>=35 N/mm²) SpCat 2 - Lotto 2 MURO DI TESTA LATO VIGNOLA (Muro) (1,558)*3,40 MURO DI TESTA LATO VIGNOLA (Collare) 2*0,15*0,87+0,15*1,51 MURO DI TESTA LATO MARANELLO (Muro) | 5,30 | | |
| | | | 0,49 | | |
| | | A RIPORTARE Corpo | | | 3.700.911,69 |
| | | A RIPORTARE | | | 3.700.911,69 |

COMPUTO METRICO ESTIMATIVO VARIANTE n. 2

Corpo

| ARTICOLO | | INDICAZIONE DEI LAVORI E DELLE PROVVISTE | QUANTITA' | PREZZO | IMPORTO |
|----------|----------------------|---|-----------|-----------|---------------------|
| N. | CODICE | | | | |
| | | RIPORTO | | | 3.700.911,69 |
| | | (1,4197)*3,40 | 4,83 | | |
| | | MURO DI TESTA LATO MARANELLO (Collare) | | | |
| | | 2*0,2715*0,91+0,2715*1,68 | 0,95 | | |
| | | Totale m ³ | 11,57 | 100,50 | 1.162,79 |
| 443 | B.004.001 | CASSEFORME PIANE ORIZZONTALI O VERTICALI PER CONGLOMERATI CEMENTIZI | | | |
| | | SpCat 2 - Lotto 2 | | | |
| | | MANUFATTI LATERALI - CASSERI | | | |
| | | LATO VIGNOLA | | | |
| | | 2*2,20*3,40 | 14,96 | | |
| | | 2*1,36+0,6*3,14*0,9+1,21*0,5*2 | 5,63 | | |
| | | LATO MARANELLO | | | |
| | | 2*2,35*3,40 | 15,98 | | |
| | | 2*1,42+0,6*3,14*1,2+1,21*0,8*2 | 7,04 | | |
| | | Totale m ² | 43,61 | 26,90 | 1.173,11 |
| 444 | B.005.030 | ACCIAIO IN BARRE TONDE B450C BARRE AD ADERENZA MIGLIORATA | | | |
| | | SpCat 2 - Lotto 2 | | | |
| | | MANUFATTI LATERALI - ARMATURA | | | |
| | | incidenza 80 kg/mc | | | |
| | | 21,56 * 80 | 1.724,80 | | |
| | | Totale kg | 1.724,80 | 0,94 | 1.621,31 |
| 445 | D.001.003 | FONDAZIONE STRADALE IN MISTO CEMENTATO | | | |
| | | SpCat 2 - Lotto 2 | | | |
| | | Rinterro misto cementato | | | |
| | | 2,20 * 26 | 57,20 | | |
| | | Totale m ³ | 57,20 | 40,90 | 2.339,48 |
| 446 | I.001.002.f | TUBAZIONI IN CALCESTRUZZO VIBROCOMPRESSO - DIAMETRO INTERNO CM 60 | | | |
| | | SpCat 2 - Lotto 2 | | | |
| | | tubo in cls | | | |
| | | 26 | 26,000 | | |
| | | Totale ml | 26,000 | 30,00 | 780,00 |
| | | Totale Tombino 4 - pk 6624 Euro | | | 9.084,88 |
| | | Totale Lotto 2 Euro | | | 1.203.247,33 |
| | | Sicurezza | | | |
| | | Oneri di sicurezza | | | |
| | | Oneri di sicurezza | | | |
| | | Oneri speciali | | | |
| | | Sicurezza | | | |
| 447 | C05.001 C05.001.a | Costi della Sicurezza | | | |
| | | 1 | 1,000 | | |
| | | Totale a corpo | 1,000 | 65.645,09 | 65.645,09 |
| 448 | C05.001.b | Costi della Sicurezza Variante | | | |
| | | 1 | 1,000 | | |
| | | Totale a corpo | 1,000 | 1.439,44 | 1.439,44 |
| | | A RIPORTARE | | | 3.775.072,91 |

COMPUTO METRICO ESTIMATIVO VARIANTE n. 2

| ARTICOLO | | INDICAZIONE DEI LAVORI E DELLE PROVVISTE | QUANTITA' | PREZZO | IMPORTO |
|----------|-------------|--|--------------------------------|--------|---------------------|
| N. | CODICE | | | | |
| | | RIPORTO | | | 3.775.072,91 |
| | | Lotto 3a | | | |
| | | Corpo stradale 1 - Rot Sp17 - Ponte Guerro | | | |
| | | Segnaletica orizzontale | | | |
| 449 | H.001.001.a | SEGNALETICA ORIZZONTALE DI NUOVO IMPIANTO CON VERNICE RIFRANGENTE A BASE SOLVENTE - PER STRISCE CONTINUE E DISCONTINUE DA CENTIMETRI 12 SpCat 1 - Lotto 3a 1322 | 1.322,000 | | |
| | | Totale ml | 1.322,000 | 0,40 | 528,80 |
| 450 | H.001.001.e | SEGNALETICA ORIZZONTALE DI NUOVO IMPIANTO CON VERNICE RIFRANGENTE A BASE SOLVENTE - PER STRISCE DI ARRESTO ZEBRATURE FRECCHE E ISCRIZIONI SpCat 1 - Lotto 3a 73 | 73,00 | | |
| | | Totale m ² | 73,00 | 4,00 | 292,00 |
| | | Segnaletica verticale | | | |
| 451 | A.001.004 | SCAVO A SEZIONE RISTRETTA PER TRINCEE, BONIFICHE, DRENAGGI E SONDAGGI SpCat 1 - Lotto 3a plinto pannello di preavviso intersezione 2,60 * 1,50 * 1 | 3,90 | | |
| | | Totale m ³ | 3,90 | 6,00 | 23,40 |
| 452 | B.003.031.a | CALCESTRUZZI STRUTTURALI PER OPERE DI FONDAZIONE IN C.A. O C.A.P. - CLASSE DI RESISTENZA C25/30 (RCK>=30 N/mm ²) SpCat 1 - Lotto 3a plinto pannello di preavviso intersezione 2,60 * 1,50 * 1 | 3,90 | | |
| | | Totale m ³ | 3,90 | 90,40 | 352,56 |
| 453 | B.005.030 | ACCIAIO IN BARRE TONDE B450C BARRE AD ADERENZA MIGLIORATA SpCat 1 - Lotto 3a plinto pannello preavviso di intersezione 4 Ø 12 L 680 4 * 6,80 * 0,881 4 Ø 12 L 460 4 * 4,60 * 0,881 A dedurre 2,68085 | 23,96 16,21 -2,68 | | |
| | | Totale parziale kg | 37,49 | | |
| | | Totale kg | 37,49 | 0,94 | 35,24 |
| 454 | B.005.060 | SOVRAPREZZO ALL'ACCIAIO PER ZINCATURA A CALDO SpCat 1 - Lotto 3a sostegno pannello di preavviso intersezione vedi voce n. 6 (Prog. 455 q.ta = 460,37) | 460,37 | | |
| | | Totale kg | 460,37 | 0,55 | 253,20 |
| 455 | B.011.020.b | NUOVE STRUTTURE - TIPO S275 SpCat 1 - Lotto 3a | | | |
| | | A RIPORTARE Misura | | | 1.485,20 |
| | | A RIPORTARE | | | 3.776.558,11 |

COMPUTO METRICO ESTIMATIVO VARIANTE n. 2

| ARTICOLO | | INDICAZIONE DEI LAVORI E DELLE PROVVISTE | QUANTITA' | PREZZO | IMPORTO |
|----------|---------------|---|-------------------------|--------|-----------------|
| N. | CODICE | | | | |
| | | RIPORTO | | | 3.776.558,11 |
| | | sostegno pannello di preavviso intersezione piastra 500x350x5 0,50 * 0,35 * (7850*0,005) | 6,87 | | |
| | | tirafondo M27 6 * 1,20 * 4,834 | 34,80 | | |
| | | tubo 300*150*8 3,90 * (0,3*2+0,15*2) * (7850*0,008) | 220,43 | | |
| | | tubo 300*150*5 2 * (0,3*2+0,15*2) * (7850*0,005) | 70,65 | | |
| | | tubo Ø 60 L 290 sp 5 mm 4 * 2,9 * (0,06*3,14) * (7850*0,005) | 85,78 | | |
| | | +10% per sfridi, bulloni, ecc. 418,35*0,10 | 41,84 | | |
| | | Totale kg | 460,37 | 2,95 | 1.358,09 |
| 456 | H.002.110.b | FORNITURA DI SOSTEGNI TUBOLARI IN METALLO ZINCATO A CALDO - DEL DIAMETRO DI 60 MM SpCat 1 - Lotto 3a sostegni segnali 2 * 3,30 2 * 3,60 | 6,600 7,200 | | |
| | | Totale ml | 13,800 | 6,80 | 93,84 |
| 457 | H.002.135.b | FORNITURA DI GRUPPO DI AGGANCIO PER SOSTEGNO TUBOLARE - DIAMETRO MM 60 SpCat 1 - Lotto 3a segnali triangolari 2 segnali circolari 4 segnali integrativi 1 | 2,000 4,000 1,000 | | |
| | | Totale cad | 7,000 | 1,80 | 12,60 |
| 458 | H.002.200.2.b | SEGNALE TRIANGOLARE IN LAMIERA DI ALLUMINIO CON PELLICOLA DI CLASSE RA2 - LATO CM 90 SpCat 1 - Lotto 3a 2 | 2,000 | | |
| | | Totale cad | 2,000 | 65,00 | 130,00 |
| 459 | H.002.210.2.b | SEGNALE CIRCOLARE IN LAMIERA DI ALLUMINIO CON PELLICOLA DI CLASSE RA2 - DIAMETRO CM 60 SpCat 1 - Lotto 3a 4 | 4,000 | | |
| | | Totale cad | 4,000 | 60,00 | 240,00 |
| 460 | H.002.300.2.a | PANNELLI AGGIUNTIVI, INTEGRATIVI E DI INDICAZIONE IN LAMIERA DI ALLUMINIO CON PELLICOLA DI CLASSE RA2 - FINO A 0,25 MQ DI SUPERFICIE SpCat 1 - Lotto 3a 1 | 1,00 | | |
| | | Totale m² | 1,00 | 220,00 | 220,00 |
| | | A RIPORTARE Misura | | | 3.539,73 |
| | | A RIPORTARE | | | 3.778.612,64 |

COMPUTO METRICO ESTIMATIVO VARIANTE n. 2

| ARTICOLO | | INDICAZIONE DEI LAVORI E DELLE PROVVISTE | QUANTITA' | PREZZO | IMPORTO |
|---|---------------|---|-----------|--------|---|
| N. | CODICE | | | | |
| RIPORTO | | | | | 3.778.612,64 |
| 461 | H.002.300.2.d | PANNELLI AGGIUNTIVI, INTEGRATIVI E DI INDICAZIONE IN LAMIERA DI ALLUMINIO CON PELLICOLA DI CLASSE RA2 - OLTRE 3,01 MQ DI SUPERFICIE SpCat 1 - Lotto 3a pannello preavviso 2,50 * 2 | 5,00 | | |
| Totale m² | | | 5,00 | 200,00 | 1.000,00 |
| 462 | H.002.400.a | POSA IN OPERA DI SOSTEGNI PER SEGNALI - PER SEGNALI DI SUPERFICIE FINO A MQ 3 SpCat 1 - Lotto 3a 4 | 4,000 | | |
| Totale cad | | | 4,000 | 60,00 | 240,00 |
| 463 | H.002.405.a | POSA IN OPERA DI SEGNALI - SU UNICO SOSTEGNO SpCat 1 - Lotto 3a segnali triangolari 2 segnali circolari 4 segnali integrativi 1 | 2,000 | | |
| Totale cad | | | 7,000 | 8,80 | 61,60 |
| 464 | H.002.405.c | POSA IN OPERA DI SEGNALI - DI SUPERFICIE DI OLTRE MQ 3,00 E FINO A MQ 9,00 SU DUE O PIU SOSTEGNI SpCat 1 - Lotto 3a segnali quadrati 1 | 1,000 | | |
| Totale cad | | | 1,000 | 31,00 | 31,00 |
| 465 | G.002.003.a | Guardrail CLASSE H2 - BORDO LATERALE NASTRO E PALETTI O MURETTO SpCat 1 - Lotto 3a Guardrail H2 BL 520 A dedurre VARIANTE IN CORSO D'OPERA In detrazione tratti fatti con H3 BP e BL 122 | 520,000 | | |
| Totale ml | | | 398,000 | 62,85 | 25.014,30 |
| 466 | G.002.004.d | CLASSE H3 - BORDO PONTE NASTRO E PALETTI SpCat 1 - Lotto 3a Guardrail H3 BP 9 A dedurre VARIANTE IN CORSO D'OPERA 9 | 9,000 | | |
| Totale ml | | | 0,000 | 145,90 | 0,00 |
| A RIPORTARE Misura A RIPORTARE | | | | | 29.886,63 3.804.959,54 |

COMPUTO METRICO ESTIMATIVO VARIANTE n. 2

| ARTICOLO | | INDICAZIONE DEI LAVORI E DELLE PROVVISTE | QUANTITA' | PREZZO | IMPORTO |
|----------|-------------|--|-----------|--------|---------------------|
| N. | CODICE | | | | |
| | | RIPORTO | | | 3.804.959,54 |
| | | Totale Corpo stradale 1 - Rot Sp17 - Ponte Guerro Euro | | | 29.886,63 |
| | | Corpo stradale 2 - Ponte Guerro - Rot Belvedere | | | |
| | | Movimenti di terra | | | |
| 467 | NP.06 | Analisi di laboratorio dei terreni rinvenuti in prossimità della sezione di progetto A-49 (VARIANTE IN CORSO D'OPERA) 1 | 1,000 | | |
| | | Totale a corpo | 1,000 | 570,00 | 570,00 |
| | | Drenaggio delle acque | | | |
| 468 | A.001.004 | SCAVO A SEZIONE RISTRETTA PER TRINCEE, BONIFICHE, DRENAGGI E SONDAGGI (VARIANTE IN CORSO D'OPERA) Tratto di fognatura ortogonale al confine con proprietà Chiarli 25 * 0,8 * 1,50 | 30,00 | | |
| | | Totale m ³ | 30,00 | 6,00 | 180,00 |
| 469 | B.003.025.a | CONGLOMERATO CEMENTIZIO PER MAGRONE E/O OPERE DI SOTTOFONDAZIONE - CON CEMENTO: 150 Kg/mc (VARIANTE IN CORSO D'OPERA) A riempimento scavo fognatura ortogonale al confine con proprietà Chiarli 25 * 0,5 * 0,8 | 10,00 | | |
| | | Totale m ³ | 10,00 | 83,40 | 834,00 |
| 470 | D.001.001.a | FONDAZIONE STRADALE IN MISTO GRANULARE STABILIZZATO - PER AREA NORD. AO, TO, GE, MI, VE, TS, BO (VARIANTE IN CORSO D'OPERA) A riempimento scavo fognatura ortogonale al confine con proprietà Chiarli 25 * 0,8 * 1 | 20,00 | | |
| | | Totale m ³ | 20,00 | 23,00 | 460,00 |
| 471 | E.005.002 | CHIUSINI IN GHISA SFEROIDALE DI PRIMA FUSIONE (VARIANTE IN CORSO D'OPERA) 100 | 100,00 | | |
| | | Totale kg | 100,00 | 2,00 | 200,00 |
| 472 | I.001.014.a | TUBAZIONE IN POLIPROPILENE PER CONDOTTE DI SCARICO NON IN PRESSIONE - SN16 - PER DIAMETRO INTERNO DA MM 260 A MM 290 (VARIANTE IN CORSO D'OPERA) Tratto di fognatura ortogonale al confine con proprietà Chiarli Diametro esterno mm. 315 25 | 25,000 | | |
| | | Totale ml | 25,000 | 39,00 | 975,00 |
| 473 | I.002.080.c | FORNITURA E POSA IN OPERA DI POZZETTI PREFABBRICATI VIBROCOMPRESSI IN CLS DI CLASSE C25/30 - DIMENSIONI INTERNE 80X80 cm - h=100 cm (VARIANTE IN CORSO D'OPERA) 1 | 1,000 | | |
| | | Totale cad | 1,000 | 170,00 | 170,00 |
| 474 | I.002.085.c | FORNITURA E POSA IN OPERA DI ELEMENTI DI PROLUNGA PER | | | |
| | | A RIPORTARE Misura | | | 33.275,63 |
| | | A RIPORTARE | | | 3.808.348,54 |

COMPUTO METRICO ESTIMATIVO VARIANTE n. 2

| ARTICOLO | | INDICAZIONE DEI LAVORI E DELLE PROVVISTE | QUANTITA' | PREZZO | IMPORTO |
|----------|-------------|--|-----------|--------|------------------|
| N. | CODICE | | | | |
| | | RIPORTO | | | 3.808.348,54 |
| | | POZZETTI PREFABBRICATI IN CLS DI CLASSE C25/30 - DIMENSIONI INTERNE 80X80 cm - h=50 cm (VARIANTE IN CORSO D'OPERA) | | | |
| | | 1 | 1,000 | | |
| | | Totale cad | 1,000 | 90,00 | 90,00 |
| 475 | H.001.001.a | Segnaletica orizzontale SEGNALETICA ORIZZONTALE DI NUOVO IMPIANTO CON VERNICE RIFRANGENTE A BASE SOLVENTE - PER STRISCE CONTINUE E DISCONTINUE DA CENTIMETRI 12 SpCat 1 - Lotto 3a 1815 | 1.815,000 | | |
| | | Totale ml | 1.815,000 | 0,40 | 726,00 |
| 476 | H.001.001.e | SEGNALETICA ORIZZONTALE DI NUOVO IMPIANTO CON VERNICE RIFRANGENTE A BASE SOLVENTE - PER STRISCE DI ARRESTO ZEBRATURE FRECCHE E ISCRIZIONI SpCat 1 - Lotto 3a 13 | 13,00 | | |
| | | Totale m ² | 13,00 | 4,00 | 52,00 |
| 477 | A.001.004 | Segnaletica verticale SCAVO A SEZIONE RISTRETTA PER TRINCEE, BONIFICHE, DRENAGGI E SONDAGGI SpCat 1 - Lotto 3a plinto pannello di preavviso intersezione 1 * 2,60 * 1,50 * 1 | 3,90 | | |
| | | Totale m ³ | 3,90 | 6,00 | 23,40 |
| 478 | B.003.031.a | CALCESTRUZZI STRUTTURALI PER OPERE DI FONDAZIONE IN C.A. O C.A.P. - CLASSE DI RESISTENZA C25/30 (RCK>=30 N/mm ²) SpCat 1 - Lotto 3a plinto pannello di preavviso intersezione 1 * 2,60 * 1,50 * 1 | 3,90 | | |
| | | Totale m ³ | 3,90 | 90,40 | 352,56 |
| 479 | B.005.030 | ACCIAIO IN BARRE TONDE B450C BARRE AD ADERENZA MIGLIORATA SpCat 1 - Lotto 3a plinto pannello di preavviso intersezione 4 Ø 12 L 680 4 * 6,80 * 0,881 4 Ø 12 L 460 4 * 4,60 * 0,881 | 23,96 | | |
| | | Totale kg | 40,17 | 0,94 | 37,76 |
| 480 | B.005.060 | SOVRAPREZZO ALL'ACCIAIO PER ZINCATURA A CALDO SpCat 1 - Lotto 3a sostegno pannello di preavviso intersezione vedi voce n. 24 (Prog. 481 q.ta = 460,37) | 460,37 | | |
| | | Totale kg | 460,37 | 0,55 | 253,20 |
| 481 | B.011.020.b | NUOVE STRUTTURE - TIPO S275 SpCat 1 - Lotto 3a | | | |
| | | A RIPORTARE Misura | | | 34.810,55 |
| | | A RIPORTARE | | | 3.809.883,46 |

COMPUTO METRICO ESTIMATIVO VARIANTE n. 2

| ARTICOLO | | INDICAZIONE DEI LAVORI E DELLE PROVVISTE | QUANTITA' | PREZZO | IMPORTO |
|----------|---------------|---|-----------|--------|------------------|
| N. | CODICE | | | | |
| | | RIPORTO | | | 3.809.883,46 |
| | | sostegno pannello di preavviso intersezione piastra 500*350*5 0,50 * 0,35 * (7850*0,005) | 6,87 | | |
| | | tirafondo M27 6 * 1,20 * 4,834 | 34,80 | | |
| | | tubo 300*150*8 3,90 * (0,3*2+0,15*2) * (7850*0,008) | 220,43 | | |
| | | tubo 300*150*5 2 * (0,3*2+0,15*2) * (7850*0,005) | 70,65 | | |
| | | tubo Ø 60 L 290 sp 5 mm 4 * 2,90 * (0,06*3,14) * (7850*0,005) | 85,78 | | |
| | | +10% per sfridi, bulloni, ecc. 418,35*0,10 | 41,84 | | |
| | | Totale kg | 460,37 | 2,95 | 1.358,09 |
| 482 | H.002.110.b | FORNITURA DI SOSTEGNI TUBOLARI IN METALLO ZINCATO A CALDO - DEL DIAMETRO DI 60 MM SpCat 1 - Lotto 3a | | | |
| | | 2 * 3,30 | 6,600 | | |
| | | 1 * 3,60 | 3,600 | | |
| | | 1 * 3,30 | 3,300 | | |
| | | 2 * 3,30 | 6,600 | | |
| | | Totale ml | 20,100 | 6,80 | 136,68 |
| 483 | H.002.135.b | FORNITURA DI GRUPPO DI AGGANCIO PER SOSTEGNO TUBOLARE - DIAMETRO MM 60 SpCat 1 - Lotto 3a | | | |
| | | segnali triangolari 1 | 1,000 | | |
| | | segnali circolari 2 | 2,000 | | |
| | | segnali rettangolari 2 | 2,000 | | |
| | | aggancio addizionale per segnali su doppio palo 2 | 2,000 | | |
| | | Totale cad | 7,000 | 1,80 | 12,60 |
| 484 | H.002.200.2.b | SEGNALE TRIANGOLARE IN LAMIERA DI ALLUMINIO CON PELLICOLA DI CLASSE RA2 - LATO CM 90 SpCat 1 - Lotto 3a | | | |
| | | 1 | 1,000 | | |
| | | Totale cad | 1,000 | 65,00 | 65,00 |
| 485 | H.002.210.2.b | SEGNALE CIRCOLARE IN LAMIERA DI ALLUMINIO CON PELLICOLA DI CLASSE RA2 - DIAMETRO CM 60 SpCat 1 - Lotto 3a | | | |
| | | 2 | 2,000 | | |
| | | Totale cad | 2,000 | 60,00 | 120,00 |
| 486 | H.002.300.2.c | PANNELLI AGGIUNTIVI, INTEGRATIVI E DI INDICAZIONE IN LAMIERA DI ALLUMINIO CON PELLICOLA DI CLASSE RA2 - DA 0,91 A 3,00 MQ DI SUPERFICIE | | | |
| | | A RIPORTARE Misura | | | 36.502,92 |
| | | A RIPORTARE | | | 3.811.575,83 |

COMPUTO METRICO ESTIMATIVO VARIANTE n. 2

Misura

| ARTICOLO | | INDICAZIONE DEI LAVORI E DELLE PROVVISTE | QUANTITA' | PREZZO | IMPORTO |
|----------|---------------|--|-----------|--------|------------------|
| N. | CODICE | | | | |
| | | RIPORTO | | | 3.811.575,83 |
| | | SpCat 1 - Lotto 3a segnali rettangolari 2 * 0,9 * 1,35 | 2,43 | | |
| | | Totale m² | 2,43 | 230,00 | 558,90 |
| 487 | H.002.300.2.d | PANNELLI AGGIUNTIVI, INTEGRATIVI E DI INDICAZIONE IN LAMIERA DI ALLUMINIO CON PELLICOLA DI CLASSE RA2 - OLTRE 3,01 MQ DI SUPERFICIE SpCat 1 - Lotto 3a Pannello di preavviso 3,50 * 2,5 | 8,75 | | |
| | | Totale m² | 8,75 | 200,00 | 1.750,00 |
| 488 | H.002.400.a | POSA IN OPERA DI SOSTEGNI PER SEGNALI - PER SEGNALI DI SUPERFICIE FINO A MQ 3 SpCat 1 - Lotto 3a 6 | 6,000 | | |
| | | Totale cad | 6,000 | 60,00 | 360,00 |
| 489 | H.002.405.a | POSA IN OPERA DI SEGNALI - SU UNICO SOSTEGNO SpCat 1 - Lotto 3a segnali triangolari 1 segnali circolari 2 | 1,000 | | |
| | | | 2,000 | | |
| | | Totale cad | 3,000 | 8,80 | 26,40 |
| 490 | H.002.405.b | POSA IN OPERA DI SEGNALI - DI SUPERFICIE FINO A MQ 3,00 SU DOPPIO SOSTEGNO SpCat 1 - Lotto 3a segnali rettangolari 2 | 2,000 | | |
| | | Totale cad | 2,000 | 14,90 | 29,80 |
| 491 | G.002.003.a | Guardrail CLASSE H2 - BORDO LATERALE NASTRO E PALETTI O MURETTO SpCat 1 - Lotto 3a Guardrail H2 BL 800 VARIANTE IN CORSO D'OPERA Tratto aggiuntivo protezione portale barrie antirumore "Chiari" 67,50 | 800,000 | | |
| | | | 67,500 | | |
| | | Totale ml | 867,500 | 62,85 | 54.522,38 |
| 492 | G.002.004.d | CLASSE H3 - BORDO PONTE NASTRO E PALETTI SpCat 1 - Lotto 3a Guardrail H3 BP 9 A dedurre VARIANTE IN CORSO D'OPERA 9 | 9,000 | | |
| | | | -9,000 | | |
| | | Totale ml | 0,000 | 145,90 | 0,00 |
| | | A RIPORTARE Misura | | | 93.750,40 |
| | | A RIPORTARE | | | 3.868.823,31 |

COMPUTO METRICO ESTIMATIVO VARIANTE n. 2

| ARTICOLO | | INDICAZIONE DEI LAVORI E DELLE PROVVISTE | QUANTITA' | PREZZO | IMPORTO |
|----------|-------------|--|-----------|--------|------------------|
| N. | CODICE | | | | |
| | | RIPORTO | | | 3.868.823,31 |
| | | Totale Corpo stradale 2 - Ponte Guerro - Rot Belvedere Euro | | | 63.863,77 |
| | | Rotatoria su Sp17 | | | |
| | | Pavimentazioni | | | |
| 493 | IR.012 | ESECUZIONE DI MICROTAPPETO SLURRY SEAL SpCat 1 - Lotto 3a Ripristini pavimentazioni Sp17 200 | 200,00 | | |
| | | Totale m2 | 200,00 | 3,50 | 700,00 |
| | | Illuminazione | | | |
| 494 | A.002.004.a | FORNITURA DI TERRENO VEGETALE PER RIVESTIMENTO DELLE SCARPATE - FORNITO DALL'IMPRESA SpCat 1 - Lotto 3a Rinterro basamento Q.E. 0,75 * 0,3 | 0,23 | | |
| | | Totale m ³ | 0,23 | 15,00 | 3,45 |
| 495 | A.002.007.a | SISTEMAZIONE IN RILEVATO O IN RIEMPIMENTO - APPARTENENTI AI GRUPPI A1, A2-4, A2-5, A3 SpCat 1 - Lotto 3a Riempimento scavo vedi voce n. 42 (Prog. 513 q.ta = 260,000) 0,19 | 49,40 | | |
| | | Totale m ³ | 49,40 | 1,50 | 74,10 |
| 496 | B.001.001.a | SCAVO DI FONDAZIONE - A SEZIONE OBBLIGATA PER PROFONDITÀ FINO A ML 2,00 SpCat 1 - Lotto 3a vedi voce n. 42 (Prog. 513 q.ta = 260,000) 0,32 | 83,20 | | |
| | | Totale m ³ | 83,20 | 6,00 | 499,20 |
| 497 | B.001.001.a | SCAVO DI FONDAZIONE - A SEZIONE OBBLIGATA PER PROFONDITÀ FINO A ML 2,00 SpCat 1 - Lotto 3a scavo basamento Q.E. 1 * 0,9 * 0,3 | 0,27 | | |
| | | Totale m ³ | 0,27 | 6,00 | 1,62 |
| 498 | B.003.025.a | CONGLOMERATO CEMENTIZIO PER MAGRONE E/O OPERE DI SOTTOFONDAZIONE - CON CEMENTO: 150 Kg/mc SpCat 1 - Lotto 3a vedi voce n. 42 (Prog. 513 q.ta = 260,000) 0,12 | 31,20 | | |
| | | Totale m ³ | 31,20 | 83,40 | 2.602,08 |
| 499 | B.003.025.a | CONGLOMERATO CEMENTIZIO PER MAGRONE E/O OPERE DI SOTTOFONDAZIONE - CON CEMENTO: 150 Kg/mc SpCat 1 - Lotto 3a Magrone basamento Q.E. 0,65 * 0,45 * 0,10 | 0,03 | | |
| | | Totale m ³ | 0,03 | 83,40 | 2,50 |
| 500 | B.003.031.a | CALCESTRUZZI STRUTTURALI PER OPERE DI FONDAZIONE IN C.A. O C.A.P. - CLASSE DI RESISTENZA C25/30 (RCK>=30 N/mmq) SpCat 1 - Lotto 3a | | | |
| | | A RIPORTARE Misura | | | 97.633,35 |
| | | A RIPORTARE | | | 3.872.706,26 |

COMPUTO METRICO ESTIMATIVO VARIANTE n. 2

| ARTICOLO | | INDICAZIONE DEI LAVORI E DELLE PROVVISTE | QUANTITA' | PREZZO | IMPORTO |
|----------|---------------|--|-----------|----------|---------------------|
| N. | CODICE | | | | |
| | | RIPORTO | | | 3.872.706,26 |
| | | Basamento per Q.E. 0,6 * 0,4 * 0,50 | 0,12 | | |
| | | Totale m³ | 0,12 | 90,40 | 10,85 |
| 501 | B.004.001 | CASSEFORME PIANE ORIZZONTALI O VERTICALI PER CONGLOMERATI CEMENTIZI SpCat 1 - Lotto 3a Basamento per Q.E. ((0,6+0,4)*2) * 0,50 | 1,00 | | |
| | | Totale m² | 1,00 | 26,90 | 26,90 |
| 502 | B.005.030 | ACCIAIO IN BARRE TONDE B450C BARRE AD ADERENZA MIGLIORATA SpCat 1 - Lotto 3a Basamento Q.E. - Armature - incidenza 45 kg/mc vedi voce n. 54 (Prog. 500 q.ta = 0,12) 45 | 5,40 | | |
| | | Totale kg | 5,40 | 0,94 | 5,08 |
| 503 | IR.001 | Fornitura e posa in opera di Quadro di accensione e rego ... o lo spegnimento impianto o forzare lo stato delle uscite. SpCat 1 - Lotto 3a Quadro elettrico di controllo 1 | 1,000 | | |
| | | Totale cad | 1,000 | 2.000,00 | 2.000,00 |
| 504 | P.001.002.b | POZZETTO REALIZZATO IN CEMENTO - DIM. INT. 40X40 CM ED ALTEZZA COMPRESA 35 ÷ 45 CM - CARRABILE SpCat 1 - Lotto 3a pozzetti 40*40 6 | 6,000 | | |
| | | Totale cad | 6,000 | 50,00 | 300,00 |
| 505 | P.001.006.d | PROLUNGA PER POZZETTO IN CEMENTO - PER POZZETTI DIM. INT. 40X40 CM ED ALTEZZA SUPERIORE AI 40 CM - CARRABILE SpCat 1 - Lotto 3a vedi voce n. 48 (Prog. 504 q.ta = 6,000) | 6,000 | | |
| | | Totale cad | 6,000 | 30,00 | 180,00 |
| 506 | P.001.015.1.b | CHIUSINO PER POZZETTI - CLASSE D400 IN GHISA SFEROIDALE - PER POZZETTO 40x40 CM SpCat 1 - Lotto 3a Chiusini pozzetti 40*40 vedi voce n. 48 (Prog. 504 q.ta = 6,000) Chiusini plinti vedi voce n. 39 (Prog. 510 q.ta = 12,000) | 6,000 | | |
| | | Totale cad | 12,000 | | |
| | | Totale cad | 18,000 | 150,00 | 2.700,00 |
| 507 | P.003.005.28 | CAVO ELETTRICO IN RAME A DOPPIO ISOLAMENTO - DI TIPO FG16R16 0.6/1 KV - FG16OR16 - FORM X SEZ. 2 X 6 MMQ SpCat 1 - Lotto 3a vedi voce n. 42 (Prog. 513 q.ta = 260,000) A dedurre vedi voce n. 46 (Prog. 508 q.ta = 12,000) | 260,000 | | |
| | | Totale ml | -12,000 | | |
| | | Totale ml | 248,000 | 3,50 | 868,00 |
| | | A RIPORTARE Misura | | | 103.724,18 |
| | | A RIPORTARE | | | 3.878.797,09 |

COMPUTO METRICO ESTIMATIVO VARIANTE n. 2

| ARTICOLO | | INDICAZIONE DEI LAVORI E DELLE PROVVISTE | QUANTITA' | PREZZO | IMPORTO |
|----------|---------------|--|-----------|--------|-------------------|
| N. | CODICE | | | | |
| | | RIPORTO | | | 3.878.797,09 |
| 508 | P.003.005.34 | CAVO ELETTRICO IN RAME A DOPPIO ISOLAMENTO - DI TIPO FG16R16 0.6/1 KV - FG16OR16 - FORM X SEZ. 3 X 10 MMQ SpCat 1 - Lotto 3a 12 | 12,000 | | |
| | | Totale ml | 12,000 | 6,50 | 78,00 |
| 509 | P.006.010.2.i | TORRE FARO PALO DA LAMIERA IN ACCIAIO S235 TRONCOCONICO DIRITTO A SEZIONE CIRCOLARE - LUNGHEZZA 10,80 M, ALTEZZA FUORI TERRA 10,00 M, DIAMETRO BASE 168 MM, SPESSORE 4 SpCat 1 - Lotto 3a 12 | 12,000 | | |
| | | Totale cad | 12,000 | 500,00 | 6.000,00 |
| 510 | P.006.015.e | PLINTI PER PALI DI ILLUMINAZIONE - VOLUME ESTERNO (VUOTO X PIENO) COMPRESSE DA 0,941 MC A 1,200 MC SpCat 1 - Lotto 3a vedi voce n. 38 (Prog. 509 q.ta = 12,000) | 12,000 | | |
| | | Totale cad | 12,000 | 260,00 | 3.120,00 |
| 511 | P.006.018.1.c | TORRE FARO ILLUMINAZIONE LED PER ESTERNO FORNITURA - FLUSSO LUMINOSO DA 11.001 A 14.500 LUMEN SpCat 1 - Lotto 3a vedi voce n. 38 (Prog. 509 q.ta = 12,000) | 12,000 | | |
| | | Totale cad | 12,000 | 400,00 | 4.800,00 |
| 512 | P.006.018.2 | ILLUMINAZIONE LED PER ESTERNO POSA IN OPERA SpCat 1 - Lotto 3a vedi voce n. 38 (Prog. 509 q.ta = 12,000) | 12,000 | | |
| | | Totale cad | 12,000 | 16,00 | 192,00 |
| 513 | P.007.010.g | TUBO IN POLIETILENE A DOPPIA PARETE - DIAMETRO 125 MM SpCat 1 - Lotto 3a 260 | 260,000 | | |
| | | Totale m | 260,000 | 9,05 | 2.353,00 |
| 514 | H.001.001.a | Segnaletica orizzontale SEGNALETICA ORIZZONTALE DI NUOVO IMPIANTO CON VERNICE RIFRANGENTE A BASE SOLVENTE - PER STRISCE CONTINUE E DISCONTINUE DA CENTIMETRI 12 SpCat 1 - Lotto 3a 490 | 490,000 | | |
| | | Totale ml | 490,000 | 0,40 | 196,00 |
| 515 | H.001.001.e | SEGNALETICA ORIZZONTALE DI NUOVO IMPIANTO CON VERNICE RIFRANGENTE A BASE SOLVENTE - PER STRISCE DI ARRESTO ZEBRATURE FRECCHE E ISCRIZIONI SpCat 1 - Lotto 3a 21 | 21,00 | | |
| | | Totale m ² | 21,00 | 4,00 | 84,00 |
| 516 | IR.013 | SEGNALETICA ORIZZONTALE CON VERNICE TERMOSPRUZZATA PLASTICA da 15 cm. SpCat 1 - Lotto 3a | | | |
| | | A RIPORTARE Misura | | | 120.547,18 |
| | | A RIPORTARE | | | 3.895.620,09 |

COMPUTO METRICO ESTIMATIVO VARIANTE n. 2

| ARTICOLO | | INDICAZIONE DEI LAVORI E DELLE PROVVISTE | QUANTITA' | PREZZO | IMPORTO |
|----------|-------------|---|-----------|--------|-------------------|
| N. | CODICE | | | | |
| | | RIPORTO | | | 3.895.620,09 |
| | | Ripristini segnaletica Sp17 100 | 100,000 | | |
| | | Totale m | 100,000 | 0,60 | 60,00 |
| 517 | A.001.004 | Segnaletica verticale SCAVO A SEZIONE RISTRETTA PER TRINCEE, BONIFICHE, DRENAGGI E SONDAGGI SpCat 1 - Lotto 3a plinti pannelli di preavviso intersezione 2 * 2,60 * 1,50 * 1 | 7,80 | | |
| | | Totale m³ | 7,80 | 6,00 | 46,80 |
| 518 | B.003.031.a | CALCESTRUZZI STRUTTURALI PER OPERE DI FONDAZIONE IN C.A. O C.A.P. - CLASSE DI RESISTENZA C25/30 (RCK>=30 N/mm²) SpCat 1 - Lotto 3a plinti pannelli di preavviso intersezione 2 * 2,60 * 1,50 * 1 | 7,80 | | |
| | | Totale m³ | 7,80 | 90,40 | 705,12 |
| 519 | B.005.030 | ACCIAIO IN BARRE TONDE B450C BARRE AD ADERENZA MIGLIORATA SpCat 1 - Lotto 3a plinti pannelli di preavviso intersezione 4 Ø 12 L 680 4 * 6,80 * 0,881 4 Ø 12 L 460 4 * 4,60 * 0,881 40,17 | 23,96 | | |
| | | Totale kg | 80,34 | 0,94 | 75,52 |
| 520 | B.005.060 | SOVRAPREZZO ALL'ACCIAIO PER ZINCATURA A CALDO SpCat 1 - Lotto 3a sosteni pannelli preavviso intersezione vedi voce n. 64 (Prog. 521 q.ta = 920,56) | 920,56 | | |
| | | Totale kg | 920,56 | 0,55 | 506,31 |
| 521 | B.011.020.b | NUOVE STRUTTURE - TIPO S275 SpCat 1 - Lotto 3a sosteni pannelli preavviso intersezione piastra 500*350*5 0,50 * 0,35 * (7850*0,005) tirafondi M27 6 * 1,20 * 4,834 tubo 300*150*8 3,90 * (0,3*2+0,15*2) * (7850*0,008) tubo 300*150*5 2 * (0,3*2+0,15*2) * (7850*0,005) tubo Ø 60 L 290 sp 5 mm 4 * 2,90 * (0,06*3,14) * (7850*0,005) +10% per sfridi, bulloni, ecc 418,35*0,10 | 6,87 | | |
| | | Totale parziale kg | 460,37 | | |
| | | A RIPORTARE Misura | | | 121.940,93 |
| | | A RIPORTARE | | | 3.897.013,84 |

COMPUTO METRICO ESTIMATIVO VARIANTE n. 2

| ARTICOLO | | INDICAZIONE DEI LAVORI E DELLE PROVVISTE | QUANTITA' | PREZZO | IMPORTO |
|----------|---------------|---|-----------|--------|---------------------|
| N. | CODICE | | | | |
| | | RIPORTO | | | 3.897.013,84 |
| | | +1 | | | |
| | | 460,19 | 460,19 | | |
| | | Totale kg | 920,56 | 2,95 | 2.715,65 |
| 522 | H.002.110.b | FORNITURA DI SOSTEGNI TUBOLARI IN METALLO ZINCATO A CALDO - DEL DIAMETRO DI 60 MM SpCat 1 - Lotto 3a | | | |
| | | 2 * 3,30 | 6,600 | | |
| | | 3 * 1,50 | 4,500 | | |
| | | 2 * 3,60 | 7,200 | | |
| | | 2 * 1,50 | 3,000 | | |
| | | 2 * 3,3 | 6,600 | | |
| | | 1 * 3,60 | 3,600 | | |
| | | 2 * 1,50 | 3,000 | | |
| | | 2 * 2 | 4,000 | | |
| | | 1 * 1,50 | 1,500 | | |
| | | 1 * 3,60 | 3,600 | | |
| | | 1 * 1,50 | 1,500 | | |
| | | 1 * 3,60 | 3,600 | | |
| | | 1 * 3,60 | 3,600 | | |
| | | 1 * 1,50 | 1,500 | | |
| | | Totale ml | 53,800 | 6,80 | 365,84 |
| 523 | H.002.135.b | FORNITURA DI GRUPPO DI AGGANCIO PER SOSTEGNO TUBOLARE - DIAMETRO MM 60 SpCat 1 - Lotto 3a | | | |
| | | segnali triangolari | | | |
| | | 6 | 6,000 | | |
| | | segnali circolari | | | |
| | | 19 | 19,000 | | |
| | | segnali rettangolari | | | |
| | | 12 | 12,000 | | |
| | | aggancio addizionale per segnali su doppio palo | | | |
| | | 12 | 12,000 | | |
| | | Totale cad | 49,000 | 1,80 | 88,20 |
| 524 | H.002.200.2.b | SEGNALE TRIANGOLARE IN LAMIERA DI ALLUMINIO CON PELLICOLA DI CLASSE RA2 - LATO CM 90 SpCat 1 - Lotto 3a | | | |
| | | 6 | 6,000 | | |
| | | Totale cad | 6,000 | 65,00 | 390,00 |
| 525 | H.002.210.2.b | SEGNALE CIRCOLARE IN LAMIERA DI ALLUMINIO CON PELLICOLA DI CLASSE RA2 - DIAMETRO CM 60 SpCat 1 - Lotto 3a | | | |
| | | 19 | 19,000 | | |
| | | Totale cad | 19,000 | 60,00 | 1.140,00 |
| 526 | H.002.300.2.b | PANNELLI AGGIUNTIVI, INTEGRATIVI E DI INDICAZIONE IN LAMIERA DI ALLUMINIO CON PELLICOLA DI CLASSE RA2 - DA 0,26 A 0,90 MQ DI SUPERFICIE SpCat 1 - Lotto 3a | | | |
| | | A RIPORTARE Misura | | | 126.640,62 |
| | | A RIPORTARE | | | 3.901.713,53 |

COMPUTO METRICO ESTIMATIVO VARIANTE n. 2

| ARTICOLO | | INDICAZIONE DEI LAVORI E DELLE PROVVISTE | QUANTITA' | PREZZO | IMPORTO |
|----------|---------------|---|-----------|--------|---------------------|
| N. | CODICE | | | | |
| | | RIPORTO | | | 3.901.713,53 |
| | | segnali rettangolari 12 * 1,5 * 0,4 | 7,20 | | |
| | | Totale m² | 7,20 | 230,00 | 1.656,00 |
| 527 | H.002.300.2.d | PANNELLI AGGIUNTIVI, INTEGRATIVI E DI INDICAZIONE IN LAMIERA DI ALLUMINIO CON PELLICOLA DI CLASSE RA2 - OLTRE 3,01 MQ DI SUPERFICIE SpCat 1 - Lotto 3a pannelli di preavviso 2 * 2,25 * 2,25 | 10,13 | | |
| | | Totale m² | 10,13 | 200,00 | 2.026,00 |
| 528 | H.002.400.a | POSA IN OPERA DI SOSTEGNI PER SEGNALI - PER SEGNALI DI SUPERFICIE FINO A MQ 3 SpCat 1 - Lotto 3a 22 | 22,000 | | |
| | | Totale cad | 22,000 | 60,00 | 1.320,00 |
| 529 | H.002.405.a | POSA IN OPERA DI SEGNALI - SU UNICO SOSTEGNO SpCat 1 - Lotto 3a segnali triangolari 6 segnali circolari 19 | 6,000 | | |
| | | Totale cad | 19,000 | | |
| | | Totale cad | 25,000 | 8,80 | 220,00 |
| 530 | H.002.405.b | POSA IN OPERA DI SEGNALI - DI SUPERFICIE FINO A MQ 3,00 SU DOPPIO SOSTEGNO SpCat 1 - Lotto 3a segnali rettangolari 12 | 12,000 | | |
| | | Totale cad | 12,000 | 14,90 | 178,80 |
| 531 | H.002.405.c | POSA IN OPERA DI SEGNALI - DI SUPERFICIE DI OLTRE MQ 3,00 E FINO A MQ 9,00 SU DUE O PIÙ SOSTEGNI SpCat 1 - Lotto 3a segnali quadrati 2 | 2,000 | | |
| | | Totale cad | 2,000 | 31,00 | 62,00 |
| 532 | H.003.005 | FORNITURA DI DELINEATORE DI OSTACOLI SEMICIRCOLARE IN ALLUMINIO 25/10 SpCat 1 - Lotto 3a 6 | 6,000 | | |
| | | Totale cad | 6,000 | 48,00 | 288,00 |
| 533 | G.002.003.a | Guardrail CLASSE H2 - BORDO LATERALE NASTRO E PALETTI O MURETTO SpCat 1 - Lotto 3a Guardrail H2 BL 304 Variante in corso d'opera Protezione portale in ingresso rotatoria direzione Nord-Lato Dx | 304,000 | | |
| | | A RIPORTARE Misura | | | 132.391,42 |
| | | A RIPORTARE | | | 3.907.464,33 |

COMPUTO METRICO ESTIMATIVO VARIANTE n. 2

| ARTICOLO | | INDICAZIONE DEI LAVORI E DELLE PROVVISTE | QUANTITA' | PREZZO | IMPORTO |
|----------|--------------------|---|-----------|--------|---------------------|
| N. | CODICE | | | | |
| | | RIPORTO | | | 3.907.464,33 |
| | | 54 | 54,000 | | |
| | | Protezione palo enel ramo rotatoria, Direzione Sud-lato Dx | | | |
| | | 63 | 63,000 | | |
| | | Totale ml | 421,000 | 62,85 | 26.459,85 |
| | | Demolizioni - Ripristini | | | |
| 534 | A.001.010 | SOVRAPREZZO PER TRASPORTO A DISCARICA E/O DA CAVA DI PRESTITO OLTRE 5 KM | | | |
| | | SpCat 1 - Lotto 3a | | | |
| | | trasporto a 20 km | | | |
| | | ((258+242+242)*0,10) * 20 | 1.484,00 | | |
| | | Totale mc x km | 1.484,00 | 0,10 | 148,40 |
| 535 | D.001.052 | FRESATURA DI STRATI DI PAVIMENTAZIONE IN CONGLOMERATO BITUMINOSO | | | |
| | | SpCat 1 - Lotto 3a | | | |
| | | Scarifica e | | | |
| | | RORATORIA ASSE B | | | |
| | | 258 | 258,000 | | |
| | | INNESTO SUD ASSE C | | | |
| | | 242 * 10 | 2.420,000 | | |
| | | INNESTO NORD ASSE D | | | |
| | | 242 * 10 | 2.420,000 | | |
| | | Totale mq x cm | 5.098,000 | 0,40 | 2.039,20 |
| 536 | D.001.060 | TAGLIO DELLA PAVIMENTAZIONE IN CONGLOMERATO BITUMINOSO SU IMPALCATI | | | |
| | | SpCat 1 - Lotto 3a | | | |
| | | ASSE C | | | |
| | | 7 | 7,000 | | |
| | | ASSE D | | | |
| | | 7 | 7,000 | | |
| | | Totale ml | 14,000 | 1,50 | 21,00 |
| 537 | E.008.005.17.03.02 | CONFERIMENTO A DISCARICA AUTORIZZATA E/O AD IMPIANTO DI RECUPERO DI MATERIALI CODICI CER CLASSE 17: RIFIUTI DELLE OPERAZIONI DI COSTRUZIONE E DEMOLIZIONE COD CER 17 03 - MISCELE BITUMINOSE, CATRAME DI CARBONE E PRODOTTI CON | | | |
| | | SpCat 1 - Lotto 3a | | | |
| | | ((258+242+242)*0,1) * 2,30 | 170,660 | | |
| | | Totale t | 170,660 | 12,00 | 2.047,92 |
| | | Totale Rotatoria su Sp17 Euro | | | 69.357,39 |
| | | Ponte sul Guerro | | | |
| | | Drenaggio delle acque | | | |
| 538 | E.006.005.a | MASSI NATURALI PROVENIENTI DA CAVE - DI I CATEGORIA, DEL PESO SINGOLO COMPRESO TRA KG 51 E KG 1.000 | | | |
| | | Variante n.2 | | | |
| | | Maggiore quantitativo a lavoro finito richiesto da R.E.R. | | | |
| | | 1000 | 1.000,000 | | |
| | | Totale t | 1.000,000 | 19,90 | 19.900,00 |
| | | Segnaletica orizzontale | | | |
| | | A RIPORTARE Misura | | | 183.007,79 |
| | | A RIPORTARE | | | 3.958.080,70 |

COMPUTO METRICO ESTIMATIVO VARIANTE n. 2

| ARTICOLO | | INDICAZIONE DEI LAVORI E DELLE PROVVISTE | QUANTITA' | PREZZO | IMPORTO |
|---------------------------|-------------|--|--------------------------------|--------|-------------------|
| N. | CODICE | | | | |
| 539 | H.001.001.a | RIPORTO SEGNALETICA ORIZZONTALE DI NUOVO IMPIANTO CON VERNICE RIFRANGENTE A BASE SOLVENTE - PER STRISCE CONTINUE E DISCONTINUE DA CENTIMETRI 12 SpCat 1 - Lotto 3a 124 Totale ml 124,000 124,000 | | | 3.958.080,70 |
| | | Guardrail | | | |
| 540 | G.002.004.a | CLASSE H3 - BORDO LATERALE NASTRO E PALETTI SpCat 1 - Lotto 3a Guardrail H3 BL 41 A dedurre VARIANTE IN CORSO D'OPERA 41 A sommare TRATTI AGGIUNTIVI 138 Totale ml 138,000 138,000 | 41,000 -41,000 138,000 | 0,40 | 49,60 |
| 541 | G.002.004.d | CLASSE H3 - BORDO PONTE NASTRO E PALETTI SpCat 1 - Lotto 3a Guardrail H3 BP 128 A dedurre VARIANTE IN CORSO D'OPERA 128 A sommare 171 Totale ml 171,000 171,000 | 128,000 -128,000 171,000 | 90,00 | 12.420,00 |
| | | Demolizioni - Ripristini | | | |
| 542 | A.003.001 | DEMOLIZIONE DI MURATURE ESCLUSO MURI A SECCO SpCat 1 - Lotto 3a Demolizione muro su spalla ovest lato sud 4,50 * 30 Totale m ³ 135,00 135,00 | | | |
| 543 | B.003.025.a | CONGLOMERATO CEMENTIZIO PER MAGRONE E/O OPERE DI SOTTOFONDAZIONE - CON CEMENTO: 150 Kg/mc SpCat 1 - Lotto 3a Ricostruzione muro - magrone 3,20 * 10 Totale m ³ 32,00 32,00 | | | |
| 544 | B.003.035.b | CALCESTRUZZI STRUTTURALI PER OPERE IN ELEVAZIONE VERTICALI O ORIZZONTALI IN C.A. O C.A.P. - CLASSE DI RESISTENZA C28/35 (RCK>=35 N/mm ²) SpCat 1 - Lotto 3a Ricostruzione muro - cls 4,50 * 10 Totale m ³ 45,00 45,00 | | 83,40 | 2.668,80 |
| A RIPORTARE Misura | | | | | 225.309,09 |
| A RIPORTARE | | | | | 4.000.382,00 |

COMPUTO METRICO ESTIMATIVO VARIANTE n. 2

| ARTICOLO | | INDICAZIONE DEI LAVORI E DELLE PROVVISTE | QUANTITA' | PREZZO | IMPORTO |
|----------|----------------|--|-----------------------------|--------|-------------------|
| N. | CODICE | | | | |
| | | RIPORTO | | | 4.000.382,00 |
| | | Totale m ³ | 45,00 | 100,50 | 4.522,50 |
| 545 | B.004.001 | CASSEFORME PIANE ORIZZONTALI O VERTICALI PER CONGLOMERATI CEMENTIZI SpCat 1 - Lotto 3a Ricostruzione muro - casseri (2*3,5) * 10 2 * 4,5 | 70,00 9,00 | | |
| | | Totale m ² | 79,00 | 26,90 | 2.125,10 |
| 546 | B.005.030 | ACCIAIO IN BARRE TONDE B450C BARRE AD ADERENZA MIGLIORATA SpCat 1 - Lotto 3a Ricostruzione muro - acciaio incidenza 100 kg/mc vedi voce n. 88 (Prog. 545 q.ta = 79,00) 100 | 7.900,00 | | |
| | | Totale kg | 7.900,00 | 0,94 | 7.426,00 |
| | | Totale Ponte sul Guerro Euro | | | 76.274,90 |
| | | Servizi interferenti Servizi interferenti ENEL | | | |
| 547 | 18.01.023*.001 | Esecuzione di trivellazione orizzontale fino a m. 20,00 p ... di cantiere. Trivellazioni per tubazioni fino a DN mm 200 SpCat 1 - Lotto 3a (VARIANTE IN CORSO D'OPERA) Tratto 1-2 40 Tratto 3-4 115 Tratto 3-5 45 | 40,000 115,000 45,000 | | |
| | | Totale parziale m | 200,000 | | |
| | | Totale m | 200,000 | 250,00 | 50.000,00 |
| 548 | A.001.004 | SCAVO A SEZIONE RISTRETTA PER TRINCEE, BONIFICHE, DRENAGGI E SONDAGGI SpCat 1 - Lotto 3a Scavo 0,77 * 85 Scavo 0,67 * 65 | 65,45 43,55 | | |
| | | Totale m ³ | 109,00 | 6,00 | 654,00 |
| 549 | A.001.004 | SCAVO A SEZIONE RISTRETTA PER TRINCEE, BONIFICHE, DRENAGGI E SONDAGGI SpCat 1 - Lotto 3a Scavo 0,61 * 58 | 35,38 | | |
| | | Totale m ³ | 35,38 | 6,00 | 212,28 |
| 550 | A.001.004 | SCAVO A SEZIONE RISTRETTA PER TRINCEE, BONIFICHE, DRENAGGI E SONDAGGI SpCat 1 - Lotto 3a Scavo 1 polifora | | | |
| | | A RIPORTARE Misura | | | 290.248,97 |
| | | A RIPORTARE | | | 4.065.321,88 |

COMPUTO METRICO ESTIMATIVO VARIANTE n. 2
Misura

| ARTICOLO | | INDICAZIONE DEI LAVORI E DELLE PROVVISTE | QUANTITA' | PREZZO | IMPORTO |
|----------|---------------|---|-----------|--------|---------------------|
| N. | CODICE | | | | |
| | | RIPORTO | | | 4.065.321,88 |
| | | 0,61 * (425-67) | 218,38 | | |
| | | Scavo 2 polifere | | | |
| | | 0,76 * 67 | 50,92 | | |
| | | Totale m ³ | 269,30 | 6,00 | 1.615,80 |
| 551 | A.002.007.d | SISTEMAZIONE IN RILEVATO O IN RIEMPIMENTO - COMPRESA CONFIGURAZIONE DELLE SCARPATE E PROFILATURA DEI CIGLI SpCat 1 - Lotto 3a interro 0,45 * 58 | 26,10 | | |
| | | Totale m ³ | 26,10 | 0,60 | 15,66 |
| 552 | A.002.007.d | SISTEMAZIONE IN RILEVATO O IN RIEMPIMENTO - COMPRESA CONFIGURAZIONE DELLE SCARPATE E PROFILATURA DEI CIGLI SpCat 1 - Lotto 3a rinterro 1 polifora 0,45 * (425-67) rinterro 2 polifere 0,64 * 67 | 161,10 | | |
| | | Totale m ³ | 42,88 | | |
| | | Totale m ³ | 203,98 | 0,60 | 122,39 |
| 553 | B.003.025.a | CONGLOMERATO CEMENTIZIO PER MAGRONE E/O OPERE DI SOTTOFONDAZIONE - CON CEMENTO: 150 Kg/mc SpCat 1 - Lotto 3a Magrone armadietto 2 * 0,65 * 0,45 * 0,1 | 0,06 | | |
| | | Totale m ³ | 0,06 | 83,40 | 5,00 |
| 554 | B.003.035.a | CALCESTRUZZI STRUTTURALI PER OPERE IN ELEVAZIONE VERTICALI O ORIZZONTALI IN C.A. O C.A.P. - CLASSE DI RESISTENZA C25/30 (RCK>=30 N/mm ²) SpCat 1 - Lotto 3a armadietto 2 * 0,6 * 0,4 * 0,5 | 0,24 | | |
| | | Totale m ³ | 0,24 | 106,00 | 25,44 |
| 555 | B.004.001 | CASSEFORME PIANE ORIZZONTALI O VERTICALI PER CONGLOMERATI CEMENTIZI SpCat 1 - Lotto 3a Armadietto 2 * ((0,6+0,4)*2) * 0,5 | 2,00 | | |
| | | Totale m ² | 2,00 | 26,90 | 53,80 |
| 556 | B.005.030 | ACCIAIO IN BARRE TONDE B450C BARRE AD ADERENZA MIGLIORATA SpCat 1 - Lotto 3a armadietto - armature - incidenza 45 kg/mc vedi voce n. 101 (Prog. 554 q.ta = 0,24) 45 | 10,80 | | |
| | | Totale kg | 10,80 | 0,94 | 10,15 |
| 557 | C04.061.005.d | Fornitura e posa in opera di inerti sabbia di frantoio SpCat 1 - Lotto 3a sabbia 0,27 * 85 | 22,95 | | |
| | | A RIPORTARE Misura | | | 292.097,21 |
| | | A RIPORTARE | | | 4.067.170,12 |

COMPUTO METRICO ESTIMATIVO VARIANTE n. 2

| ARTICOLO | | INDICAZIONE DEI LAVORI E DELLE PROVVISTE | QUANTITA' | PREZZO | IMPORTO |
|----------|---------------|---|-----------|--------|---------------------|
| N. | CODICE | | | | |
| | | RIPORTO | | | 4.067.170,12 |
| | | sabbia 0,18 * 65 | 11,70 | | |
| | | Totale m ³ | 34,65 | 30,00 | 1.039,50 |
| 558 | C04.061.005.d | Fornitura e posa in opera di inerti sabbia di frantoio SpCat 1 - Lotto 3a sabbia 0,15 * 58 | 8,70 | | |
| | | Totale m ³ | 8,70 | 30,00 | 261,00 |
| 559 | C04.061.005.d | Fornitura e posa in opera di inerti sabbia di frantoio SpCat 1 - Lotto 3a sabbia 1 polifora 0,15 * (425-67) sabbia 2 polifore 0,18 * 67 | 53,70 | | |
| | | Totale m ³ | 65,76 | 30,00 | 1.972,80 |
| 560 | D.001.003 | FONDAZIONE STRADALE IN MISTO CEMENTATO SpCat 1 - Lotto 3a riempimento 0,45 * 85 riempimento 0,45 * 65 | 38,25 | | |
| | | Totale m ³ | 67,50 | 40,90 | 2.760,75 |
| 561 | E.005.002 | CHIUSINI IN GHISA SFEROIDALE DI PRIMA FUSIONE SpCat 1 - Lotto 3a 2 * 57 | 114,00 | | |
| | | Totale kg | 114,00 | 2,00 | 228,00 |
| 562 | E.005.002 | CHIUSINI IN GHISA SFEROIDALE DI PRIMA FUSIONE SpCat 1 - Lotto 3a 1 * 57 | 57,00 | | |
| | | Totale kg | 57,00 | 2,00 | 114,00 |
| 563 | I.002.080.b | FORNITURA E POSA IN OPERA DI POZZETTI PREFABBRICATI VIBROCOMPRESSI IN CLS DI CLASSE C25/30 - DIMENSIONI INTERNE 60X60 cm - h=60 cm SpCat 1 - Lotto 3a pozzetti 2 | 2,000 | | |
| | | Totale cad | 2,000 | 90,00 | 180,00 |
| 564 | I.002.080.b | FORNITURA E POSA IN OPERA DI POZZETTI PREFABBRICATI VIBROCOMPRESSI IN CLS DI CLASSE C25/30 - DIMENSIONI INTERNE 60X60 cm - h=60 cm SpCat 1 - Lotto 3a pozzetti 1 | 1,000 | | |
| | | Totale cad | 1,000 | 90,00 | 90,00 |
| 565 | I.002.085.b | FORNITURA E POSA IN OPERA DI ELEMENTI DI PROLUNGA PER A RIPORTARE Misura A RIPORTARE | | | 298.743,26 |
| | | | | | 4.073.816,17 |

COMPUTO METRICO ESTIMATIVO VARIANTE n. 2

| ARTICOLO | | INDICAZIONE DEI LAVORI E DELLE PROVVISTE | QUANTITA' | PREZZO | IMPORTO |
|----------|---------------|---|-----------|--------|---------------------|
| N. | CODICE | | | | |
| | | RIPORTO | | | 4.073.816,17 |
| | | POZZETTI PREFABBRICATI IN CLS DI CLASSE C25/30 - DIMENSIONI INTERNE 60X60 cm - h=50 cm SpCat 1 - Lotto 3a 2 | 2,000 | | |
| | | Totale cad | 2,000 | 52,00 | 104,00 |
| 566 | I.002.085.b | FORNITURA E POSA IN OPERA DI ELEMENTI DI PROLUNGA PER POZZETTI PREFABBRICATI IN CLS DI CLASSE C25/30 - DIMENSIONI INTERNE 60X60 cm - h=50 cm SpCat 1 - Lotto 3a 1 | 1,000 | | |
| | | Totale cad | 1,000 | 52,00 | 52,00 |
| 567 | P.007.010.g | TUBO IN POLIETILENE A DOPPIA PARETE - DIAMETRO 125 MM SpCat 1 - Lotto 3a Enel dettaglio 1 BT 85 | 85,000 | | |
| | | Totale m | 85,000 | 9,05 | 769,25 |
| 568 | P.007.010.g | TUBO IN POLIETILENE A DOPPIA PARETE - DIAMETRO 125 MM SpCat 1 - Lotto 3a Enel dettaglio 2 BT 58 | 58,000 | | |
| | | Totale m | 58,000 | 9,05 | 524,90 |
| 569 | P.007.010.i | TUBO IN POLIETILENE A DOPPIA PARETE - DIAMETRO 160 MM SpCat 1 - Lotto 3a Enel dettaglio 1 MT 2 * 150 | 300,000 | | |
| | | Totale ml | 300,000 | 16,00 | 4.800,00 |
| 570 | P.007.010.i | TUBO IN POLIETILENE A DOPPIA PARETE - DIAMETRO 160 MM SpCat 1 - Lotto 3a Enel Dettaglio 3 MT 300+125 | 425,000 | | |
| | | Totale ml | 425,000 | 16,00 | 6.800,00 |
| 571 | A.001.004 | Servizi interferenti TELECOM SCAVO A SEZIONE RISTRETTA PER TRINCEE, BONIFICHE, DRENAGGI E SONDAGGI SpCat 1 - Lotto 3a Scavo 0,76 * 120 | 91,20 | | |
| | | Totale m ³ | 91,20 | 6,00 | 547,20 |
| 572 | A.002.007.d | SISTEMAZIONE IN RILEVATO O IN RIEMPIMENTO - COMPRESA CONFIGURAZIONE DELLE SCARPATE E PROFILATURA DEI CIGLI SpCat 1 - Lotto 3a rinterro 0,54 * 120 | 64,80 | | |
| | | Totale m ³ | 64,80 | 0,60 | 38,88 |
| 573 | C04.061.005.d | Fornitura e posa in opera di inerti sabbia di frantoio | | | |
| | | A RIPORTARE Misura | | | 312.379,49 |
| | | A RIPORTARE | | | 4.087.452,40 |

COMPUTO METRICO ESTIMATIVO VARIANTE n. 2

| ARTICOLO | | INDICAZIONE DEI LAVORI E DELLE PROVVISTE | QUANTITA' | PREZZO | IMPORTO |
|----------|-------------|---|-----------|--------|---------------------|
| N. | CODICE | | | | |
| | | RIPORTO | | | 4.087.452,40 |
| | | SpCat 1 - Lotto 3a sabbia 0,18 * 120 | 21,60 | | |
| | | Totale m ³ | 21,60 | 30,00 | 648,00 |
| 574 | IR.006 | Pozzetti per canalizzazioni da cm. 60 X 120 SpCat 1 - Lotto 3a 3 | 3,000 | | |
| | | Totale cad | 3,000 | 400,00 | 1.200,00 |
| 575 | P.007.010.g | TUBO IN POLIETILENE A DOPPIA PARETE - DIAMETRO 125 MM SpCat 1 - Lotto 3a Dettaglio 1 2 * 120 | 240,000 | | |
| | | Totale m | 240,000 | 9,05 | 2.172,00 |
| | | Servizi interferenti HERA | | | |
| 576 | B.003.025.a | CONGLOMERATO CEMENTIZIO PER MAGRONE E/O OPERE DI SOTTOFONDAZIONE - CON CEMENTO: 150 Kg/mc SpCat 1 - Lotto 3a rinfianco controtubo 70 * 0,16 | 11,20 | | |
| | | Totale m ³ | 11,20 | 83,40 | 934,08 |
| 577 | B.003.025.a | CONGLOMERATO CEMENTIZIO PER MAGRONE E/O OPERE DI SOTTOFONDAZIONE - CON CEMENTO: 150 Kg/mc SpCat 1 - Lotto 3a rinfianco controtubo 28 * 0,18 | 5,04 | | |
| | | Totale m ³ | 5,04 | 83,40 | 420,34 |
| 578 | I.001.010.c | TUBAZIONI IN PVC SERIE PESANTE - DIAMETRO ESTERNO MM 160 SpCat 1 - Lotto 3a controtubo x predisposizione acquedotto DN 80 70 | 70,000 | | |
| | | Totale ml | 70,000 | 12,00 | 840,00 |
| 579 | I.001.010.f | TUBAZIONI IN PVC SERIE PESANTE - DIAMETRO ESTERNO MM 300 SpCat 1 - Lotto 3a controtubo x protezione tubazione gas (HGAS1) 28 | 28,000 | | |
| | | Totale ml | 28,000 | 40,00 | 1.120,00 |
| | | Ricucitura impianti di irrigazione | | | |
| 580 | A.001.004 | SCAVO A SEZIONE RISTRETTA PER TRINCEE, BONIFICHE, DRENAGGI E SONDAGGI SpCat 1 - Lotto 3a Scavo 0,62 * 110 Scavo tratto di attraversamento 0,76 * 28 | 68,20 | | |
| | | Totale m ³ | 21,28 | | |
| | | Totale m ³ | 89,48 | 6,00 | 536,88 |
| | | A RIPORTARE Misura | | | 320.250,79 |
| | | A RIPORTARE | | | 4.095.323,70 |

COMPUTO METRICO ESTIMATIVO VARIANTE n. 2
Misura

| ARTICOLO | | INDICAZIONE DEI LAVORI E DELLE PROVVISTE | QUANTITA' | PREZZO | IMPORTO |
|----------|---------------|--|--------------------------------------|-------------------------------|--|
| N. | CODICE | | | | |
| 581 | A.001.004 | RIPORTO SCAVO A SEZIONE RISTRETTA PER TRINCEE, BONIFICHE, DRENAGGI E SONDAGGI SpCat 1 - Lotto 3a Scavo tratto di attraversamento 0,76 * 28 * 2 Totale m ³ | 42,56 42,56 | 6,00 | 4.095.323,70 255,36 |
| 582 | A.002.007.d | SISTEMAZIONE IN RILEVATO O IN RIEMPIMENTO - COMPRESA CONFIGURAZIONE DELLE SCARPATE E PROFILATURA DEI CIGLI SpCat 1 - Lotto 3a rinterro 0,45 * 110 Totale m ³ | 49,50 49,50 | 0,60 | 29,70 |
| 583 | C04.061.005.d | Fornitura e posa in opera di inerti sabbia di frantoio SpCat 1 - Lotto 3a sabbia 0,15 * 110 Totale m ³ | 16,50 16,50 | 30,00 | 495,00 |
| 584 | D.001.003 | FONDAZIONE STRADALE IN MISTO CEMENTATO SpCat 1 - Lotto 3a rinfiacco in cls 0,18 * 28 Totale m ³ | 5,04 5,04 | 40,90 | 206,14 |
| 585 | D.001.003 | FONDAZIONE STRADALE IN MISTO CEMENTATO SpCat 1 - Lotto 3a rinfiacco in cls 0,18 * 28 * 2 Totale m ³ | 10,08 10,08 | 40,90 | 412,27 |
| 586 | I.001.010.d | TUBAZIONI IN PVC SERIE PESANTE - DIAMETRO ESTERNO MM 200 SpCat 1 - Lotto 3a Controtubo tubazione irrigazione esistente 28 Totale ml | 28,000 28,000 | 17,00 | 476,00 |
| 587 | I.001.010.d | TUBAZIONI IN PVC SERIE PESANTE - DIAMETRO ESTERNO MM 200 SpCat 1 - Lotto 3a Controtubo tubazione irrigazione esistente 2 * 28 Totale ml | 56,000 56,000 | 17,00 | 952,00 |
| 588 | P.007.010.i | TUBO IN POLIETILENE A DOPPIA PARETE - DIAMETRO 160 MM SpCat 1 - Lotto 3a Dettaglio 1 tubazione di riserva 28 Totale ml | 28,000 28,000 | 16,00 | 448,00 |
| 589 | P.007.010.i | TUBO IN POLIETILENE A DOPPIA PARETE - DIAMETRO 160 MM A RIPORTARE Misura A RIPORTARE | | | 323.525,26 4.098.598,17 |

COMPUTO METRICO ESTIMATIVO VARIANTE n. 2

| ARTICOLO | | INDICAZIONE DEI LAVORI E DELLE PROVVISTE | QUANTITA' | PREZZO | IMPORTO |
|----------|-------------|--|-----------|--------|--|
| N. | CODICE | | | | |
| | | RIPORTO | | | 4.098.598,17 |
| | | SpCat 1 - Lotto 3a Dettaglio 2 tubazione di riserva 2 * 28 | 56,000 | | |
| | | Totale ml | 56,000 | 16,00 | 896,00 |
| 590 | P.009.001.a | TUBAZIONI IN POLIETILENE AD ALTA DENSITÀ PE 100 SIGMA 80 - PER PRESSIONI PFA 10 - DN 75 SpCat 1 - Lotto 3a Nuovo tratto irrigazione 110 | 110,000 | | |
| | | Totale ml | 110,000 | 7,50 | 825,00 |
| | | Totale Servizi interferenti Euro | | | 85.863,57 |
| 591 | 15070044 | Opere a verde Lotto3a Opere a verde Fornitura di Acer Campestre z. 14-16 SpCat 1 - Lotto 3a 8 | 8,000 | | |
| | | Totale cad | 8,000 | 110,00 | 880,00 |
| 592 | 25020011 | ALBERI - Messa a dimora di alberi SpCat 1 - Lotto 3a 8 | 8,000 | | |
| | | Totale cad | 8,000 | 60,00 | 480,00 |
| 593 | 25020048 | Manutenzione totale e garanzia di attecchimento di arbusti, rampicanti e specie erbacee SpCat 1 - Lotto 3a 8 * (110,80+42,98) | 1.230,24 | | |
| | | Totale % | 1.230,24 | 0,50 | 615,12 |
| | | Totale Opere a verde Lotto3a Euro Totale Lotto 3a Euro | | | 1.975,12 327.221,38 |
| | | Lotto 2 Corpo stradale 3 - Rot Belvedere - Rot S.Eusebio Illuminazione | | | |
| 594 | A.002.007.a | SISTEMAZIONE IN RILEVATO O IN RIEMPIMENTO - APPARTENENTI AI GRUPPI A1, A2-4, A2-5, A3 SpCat2 - Lotto 2 Riempimento scavo vedi voce n. 141 (Prog. 603 q.ta = 60,000) 0,19 | 11,40 | | |
| | | Totale m³ | 11,40 | 1,50 | 17,10 |
| 595 | B.001.001.a | SCAVO DI FONDAZIONE - A SEZIONE OBBLIGATA PER PROFONDITÀ FINO A ML 2,00 SpCat2 - Lotto 2 Scavo polifere vedi voce n. 141 (Prog. 603 q.ta = 60,000) 0,32 | 19,20 | | |
| | | Totale m³ | 19,20 | 6,00 | 115,20 |
| 596 | B.003.025.a | CONGLOMERATO CEMENTIZIO PER MAGRONE E/O OPERE DI SOTTOFONDAZIONE - CON CEMENTO: 150 Kg/mc | | | |
| | | A RIPORTARE Misura A RIPORTARE | | | 327.353,68 4.102.426,59 |

COMPUTO METRICO ESTIMATIVO VARIANTE n. 2

| ARTICOLO | | INDICAZIONE DEI LAVORI E DELLE PROVVISTE | QUANTITA' | PREZZO | IMPORTO |
|----------|---------------|---|-----------|--------|-------------------|
| N. | CODICE | | | | |
| | | RIPORTO | | | 4.102.426,59 |
| | | SpCat2 - Lotto 2 Rinfiando vedi voce n. 141 (Prog. 603 q.ta = 60,000) 0,12 | 7,20 | | |
| | | Totale m³ | 7,20 | 83,40 | 600,48 |
| 597 | P.001.015.1.b | CHIUSINO PER POZZETTI - CLASSE D400 IN GHISA SFEROIDALE - PER POZZETTO 40x40 CM SpCat2 - Lotto 2 Chiusini plinti vedi voce n. 138 (Prog. 600 q.ta = 2,000) | 2,000 | | |
| | | Totale cad | 2,000 | 150,00 | 300,00 |
| 598 | P.003.005.28 | CAVO ELETTRICO IN RAME A DOPPIO ISOLAMENTO - DI TIPO FG16R16 0.6/1 KV - FG16OR16 - FORM X SEZ. 2 X 6 MMQ SpCat2 - Lotto 2 vedi voce n. 141 (Prog. 603 q.ta = 60,000) | 60,000 | | |
| | | Totale ml | 60,000 | 3,50 | 210,00 |
| 599 | P.006.010.2.i | TORRE FARO PALO DA LAMIERA IN ACCIAIO S235 TRONCOCONICO DIRITTO A SEZIONE CIRCOLARE - LUNGHEZZA 10,80 M, ALTEZZA FUORI TERRA 10,00 M, DIAMETRO BASE 168 MM, SPESSORE 4 SpCat2 - Lotto 2 Integrazione impianto di illuminazione su rotatoria S. Eusebio 2 | 2,000 | | |
| | | Totale cad | 2,000 | 500,00 | 1.000,00 |
| 600 | P.006.015.e | PLINTI PER PALI DI ILLUMINAZIONE - VOLUME ESTERNO (VUOTO X PIENO) COMPRESSE DA 0,941 MC A 1,200 MC SpCat2 - Lotto 2 vedi voce n. 137 (Prog. 599 q.ta = 2,000) | 2,000 | | |
| | | Totale cad | 2,000 | 260,00 | 520,00 |
| 601 | P.006.018.1.c | TORRE FARO ILLUMINAZIONE LED PER ESTERNO FORNITURA - FLUSSO LUMINOSO DA 11.001 A 14.500 LUMEN SpCat2 - Lotto 2 vedi voce n. 137 (Prog. 599 q.ta = 2,000) | 2,000 | | |
| | | Totale cad | 2,000 | 400,00 | 800,00 |
| 602 | P.006.018.2 | ILLUMINAZIONE LED PER ESTERNO POSA IN OPERA SpCat2 - Lotto 2 vedi voce n. 137 (Prog. 599 q.ta = 2,000) | 2,000 | | |
| | | Totale cad | 2,000 | 16,00 | 32,00 |
| 603 | P.007.010.g | TUBO IN POLIETILENE A DOPPIA PARETE - DIAMETRO 125 MM SpCat2 - Lotto 2 nuova polifora 60 | 60,000 | | |
| | | Totale m | 60,000 | 9,05 | 543,00 |
| 604 | H.001.001.a | Segnaletica orizzontale SEGNALETICA ORIZZONTALE DI NUOVO IMPIANTO CON VERNICE RIFRANGENTE A BASE SOLVENTE - PER STRISCE CONTINUE E DISCONTINUE DA CENTIMETRI 12 SpCat2 - Lotto 2 | | | |
| | | A RIPORTARE Misura | | | 331.359,16 |
| | | A RIPORTARE | | | 4.106.432,07 |

COMPUTO METRICO ESTIMATIVO VARIANTE n. 2

| ARTICOLO | | INDICAZIONE DEI LAVORI E DELLE PROVVISTE | QUANTITA' | PREZZO | IMPORTO |
|----------|-------------|--|-----------|--------|-------------------|
| N. | CODICE | | | | |
| | | RIPORTO | | | 4.106.432,07 |
| | | 2821 | 2.821,000 | | |
| | | Totale ml | 2.821,000 | 0,40 | 1.128,40 |
| 605 | H.001.001.e | SEGNALETICA ORIZZONTALE DI NUOVO IMPIANTO CON VERNICE RIFRANGENTE A BASE SOLVENTE - PER STRISCE DI ARRESTO ZEBRATURE FRECCHE E ISCRIZIONI SpCat2 - Lotto 2 84 | 84,00 | | |
| | | Totale m ² | 84,00 | 4,00 | 336,00 |
| | | Segnaletica verticale | | | |
| 606 | A.001.004 | SCAVO A SEZIONE RISTRETTA PER TRINCEE, BONIFICHE, DRENAGGI E SONDAGGI SpCat2 - Lotto 2 plinti pannelli di preavviso intersezione 2 * 2,60 * 1,50 * 1 | 7,80 | | |
| | | Totale m ³ | 7,80 | 6,00 | 46,80 |
| 607 | B.003.031.a | CALCESTRUZZI STRUTTURALI PER OPERE DI FONDAZIONE IN C.A. O C.A.P. - CLASSE DI RESISTENZA C25/30 (RCK>=30 N/mm ²) SpCat2 - Lotto 2 plinti pannelli di preavviso intersezione 2 * 2,60 * 1,50 * 1 | 7,80 | | |
| | | Totale m ³ | 7,80 | 90,40 | 705,12 |
| 608 | B.005.030 | ACCIAIO IN BARRE TONDE B450C BARRE AD ADERENZA MIGLIORATA SpCat2 - Lotto 2 plinto pannello preavviso intersezione 4 Ø 12 L 680 4 * 6,80 * 0,881 4 Ø 12 L 460 4 * 4,60 * 0,881 | 23,96 | | |
| | | Totale parziale kg | 16,21 | | |
| | | +1 40,17 | 40,17 | | |
| | | Totale kg | 80,34 | 0,94 | 75,52 |
| 609 | B.005.060 | SOVRAPREZZO ALL'ACCIAIO PER ZINCATURA A CALDO SpCat2 - Lotto 2 sostegno pannello preavviso intersezione vedi voce n. 152 (Prog. 610 q.ta = 920,56) | 920,56 | | |
| | | Totale kg | 920,56 | 0,55 | 506,31 |
| 610 | B.011.020.b | NUOVE STRUTTURE - TIPO S275 SpCat2 - Lotto 2 sostegno pannello di preavviso intersezione piastra 500x350x5 0,50 * 0,35 * (7850*0,005) tirafondo M27 6 * 1,20 * 4,834 tubo 300*150*8 3,90 * (0,3*2+0,15*2) * (7850*0,008) | 6,87 | | |
| | | | 34,80 | | |
| | | | 220,43 | | |
| | | A RIPORTARE Misura | | | 334.157,31 |
| | | A RIPORTARE | | | 4.109.230,22 |

COMPUTO METRICO ESTIMATIVO VARIANTE n. 2

| ARTICOLO | | INDICAZIONE DEI LAVORI E DELLE PROVVISTE | QUANTITA' | PREZZO | IMPORTO |
|----------|---------------|---|-----------|--------|---------------------|
| N. | CODICE | | | | |
| | | RIPORTO | | | 4.109.230,22 |
| | | tubo 300x150x5 2 * (0,3*2+0,15*2) * (7850*0,005) | 70,65 | | |
| | | tubo Ø 60 L 290 sp 5 mm 4 * 2,9 * (0,06*3,14) * (7850*0,005) +10% per sfridi, bulloni, ecc. 418,35*0,1 | 85,78 | | |
| | | Totale parziale kg | 41,84 | | |
| | | | 460,37 | | |
| | | +1 460,19 | 460,19 | | |
| | | Totale generale kg | 920,56 | | |
| | | Totale kg | 920,56 | 2,95 | 2.715,65 |
| 611 | H.002.110.b | FORNITURA DI SOSTEGNI TUBOLARI IN METALLO ZINCATO A CALDO - DEL DIAMETRO DI 60 MM SpCat2 - Lotto 2 | | | |
| | | 3 * 3,30 | 9,900 | | |
| | | 1 * 3,60 | 3,600 | | |
| | | 2 * 3,3 | 6,600 | | |
| | | 1 * 3,60 | 3,600 | | |
| | | 1 * 3,30 | 3,300 | | |
| | | 1 * 1,50 | 1,500 | | |
| | | 1 * 3,60 | 3,600 | | |
| | | 1 * 3,3 | 3,300 | | |
| | | 1 * 3,60 | 3,600 | | |
| | | 2 * 3 | 6,000 | | |
| | | 1 * 1,50 | 1,500 | | |
| | | Totale ml | 46,500 | 6,80 | 316,20 |
| 612 | H.002.135.b | FORNITURA DI GRUPPO DI AGGANCIO PER SOSTEGNO TUBOLARE - DIAMETRO MM 60 SpCat2 - Lotto 2 | | | |
| | | segnali triangolari 5 | 5,000 | | |
| | | segnali circolari 9 | 9,000 | | |
| | | segnali rettangolari 6 | 6,000 | | |
| | | aggancio addizionale per segnali su doppio palo 14 | 14,000 | | |
| | | Totale cad | 34,000 | 1,80 | 61,20 |
| 613 | H.002.200.2.b | SEGNALE TRIANGOLARE IN LAMIERA DI ALLUMINIO CON PELLICOLA DI CLASSE RA2 - LATO CM 90 SpCat2 - Lotto 2 | | | |
| | | 5 | 5,000 | | |
| | | Totale cad | 5,000 | 65,00 | 325,00 |
| 614 | H.002.210.2.b | SEGNALE CIRCOLARE IN LAMIERA DI ALLUMINIO CON PELLICOLA DI CLASSE RA2 - DIAMETRO CM 60 SpCat2 - Lotto 2 | | | |
| | | A RIPORTARE Misura | | | 337.575,36 |
| | | A RIPORTARE | | | 4.112.648,27 |

COMPUTO METRICO ESTIMATIVO VARIANTE n. 2

| ARTICOLO | | INDICAZIONE DEI LAVORI E DELLE PROVVISTE | QUANTITA' | PREZZO | IMPORTO |
|----------|---------------|--|-----------|--------|---------------------|
| N. | CODICE | | | | |
| | | RIPORTO | | | 4.112.648,27 |
| | | 9 | 9,000 | | |
| | | Totale cad | 9,000 | 60,00 | 540,00 |
| 615 | H.002.300.2.a | PANNELLI AGGIUNTIVI, INTEGRATIVI E DI INDICAZIONE IN LAMIERA DI ALLUMINIO CON PELLICOLA DI CLASSE RA2 - FINO A 0,25 MQ DI SUPERFICIE SpCat2 - Lotto 2 segnali rettangolari 0,8 * 0,27 | 0,22 | | |
| | | Totale m² | 0,22 | 220,00 | 48,40 |
| 616 | H.002.300.2.b | PANNELLI AGGIUNTIVI, INTEGRATIVI E DI INDICAZIONE IN LAMIERA DI ALLUMINIO CON PELLICOLA DI CLASSE RA2 - DA 0,26 A 0,90 MQ DI SUPERFICIE SpCat2 - Lotto 2 segnali rettangolari 4 * 1,50 * 0,40 segnali rettangolari sostituiti (3+3+2) * 1,50 * 0,40 | 2,40 | | |
| | | Totale m² | 4,80 | | |
| | | Totale m² | 7,20 | 230,00 | 1.656,00 |
| 617 | H.002.300.2.c | PANNELLI AGGIUNTIVI, INTEGRATIVI E DI INDICAZIONE IN LAMIERA DI ALLUMINIO CON PELLICOLA DI CLASSE RA2 - DA 0,91 A 3,00 MQ DI SUPERFICIE SpCat2 - Lotto 2 segnali rettangolari 2 * 0,90 * 1,35 | 2,43 | | |
| | | Totale m² | 2,43 | 230,00 | 558,90 |
| 618 | H.002.300.2.d | PANNELLI AGGIUNTIVI, INTEGRATIVI E DI INDICAZIONE IN LAMIERA DI ALLUMINIO CON PELLICOLA DI CLASSE RA2 - OLTRE 3,01 MQ DI SUPERFICIE SpCat2 - Lotto 2 Nuovo pannello di preavviso 3 * 2 Nuovo pannello di preavviso 3,50 * 2,50 sostituzione pannello di preavviso esistente 2 * 2,50 sostituzione pannello di preavviso esistente 3 * 3 sostituzione pannello di preavviso esistente 3 * 2,50 | 6,00 | | |
| | | | 8,75 | | |
| | | | 5,00 | | |
| | | | 9,00 | | |
| | | | 7,50 | | |
| | | Totale m² | 36,25 | 200,00 | 7.250,00 |
| 619 | H.002.400.a | POSA IN OPERA DI SOSTEGNI PER SEGNALI - PER SEGNALI DI SUPERFICIE FINO A MQ 3 SpCat2 - Lotto 2 15 | 15,000 | | |
| | | Totale cad | 15,000 | 60,00 | 900,00 |
| 620 | H.002.405.a | POSA IN OPERA DI SEGNALI - SU UNICO SOSTEGNO SpCat2 - Lotto 2 | | | |
| | | A RIPORTARE Misura | | | 348.528,66 |
| | | A RIPORTARE | | | 4.123.601,57 |

COMPUTO METRICO ESTIMATIVO VARIANTE n. 2

| ARTICOLO | | INDICAZIONE DEI LAVORI E DELLE PROVVISTE | QUANTITA' | PREZZO | IMPORTO |
|----------|-------------|--|-----------|--------|---------------------|
| N. | CODICE | | | | |
| | | RIPORTO | | | 4.123.601,57 |
| | | segnali triangolari 5 | 5,000 | | |
| | | segnali circolari 9 | 9,000 | | |
| | | Totale cad | 14,000 | 8,80 | 123,20 |
| 621 | H.002.405.b | POSA IN OPERA DI SEGNALI - DI SUPERFICIE FINO A MQ 3,00 SU DOPPIO SOSTEGNO SpCat2 - Lotto 2 segnali rettangolari 6 | 6,000 | | |
| | | Totale cad | 6,000 | 14,90 | 89,40 |
| 622 | H.002.500.b | RIMOZIONE DI SEGNALI - DI SUPERFICIE FINO A MQ 3,00 SU DOPPIO SOSTEGNO SpCat2 - Lotto 2 sostituzione segnali indicazione esistenti 3+3+2 | 8,000 | | |
| | | Totale cad | 8,000 | 11,00 | 88,00 |
| 623 | H.002.500.c | RIMOZIONE DI SEGNALI - DI SUPERFICIE DI OLTRE MQ 3,00 E FINO A MQ 9,00 SU DUE O PIÙ SOSTEGNI SpCat2 - Lotto 2 sostituzione segnali esistenti 3 | 3,000 | | |
| | | Totale cad | 3,000 | 19,00 | 57,00 |
| 624 | H.003.005 | FORNITURA DI DELINEATORE DI OSTACOLI SEMICIRCOLARE IN ALLUMINIO 25/10 SpCat2 - Lotto 2 2 | 2,000 | | |
| | | Totale cad | 2,000 | 48,00 | 96,00 |
| 625 | G.002.003.a | Guardrail CLASSE H2 - BORDO LATERALE NASTRO E PALETTI O MURETTO SpCat2 - Lotto 2 Guardrail H2 BL 977 Prolungamento protezione portale tra Sezioni 63/64 27 Protezione portale segnaletica Sezione 82 72 | 977,000 | | |
| | | | 27,000 | | |
| | | | 72,000 | | |
| | | Totale ml | 1.076,000 | 62,85 | 67.626,60 |
| | | Totale Corpo stradale 3 - Rot Belvedere - Rot S.Eusebio Euro Rotatoria via Belvedere | | | 89.387,48 |
| 626 | IR.012 | Pavimentazioni ESECUZIONE DI MICROTAPPETO SLURRY SEAL SpCat2 - Lotto 2 Ripristini pavimentazione via Belvedere 200 | 200,00 | | |
| | | Totale m2 | 200,00 | 3,50 | 700,00 |
| | | A RIPORTARE Misura | | | 417.308,86 |
| | | A RIPORTARE | | | 4.192.381,77 |

COMPUTO METRICO ESTIMATIVO VARIANTE n. 2

| ARTICOLO | | INDICAZIONE DEI LAVORI E DELLE PROVVISTE | QUANTITA' | PREZZO | IMPORTO |
|----------|-------------|--|-----------|--------|-------------------|
| N. | CODICE | | | | |
| | | RIPORTO | | | 4.192.381,77 |
| 627 | A.002.004.a | Illuminazione FORNITURA DI TERRENO VEGETALE PER RIVESTIMENTO DELLE SCARPATE - FORNITO DALL'IMPRESA SpCat2 - Lotto 2 Rinterro basamento Q.E. 0,75 * 0,30 | 0,23 | | |
| | | Totale m³ | 0,23 | 15,00 | 3,45 |
| 628 | A.002.007.a | SISTEMAZIONE IN RILEVATO O IN RIEMPIMENTO - APPARTENENTI AI GRUPPI A1, A2-4, A2-5, A3 SpCat2 - Lotto 2 Riempimento scavo vedi voce n. 176 (Prog. 648 q.ta = 310,000) 0,19 | 58,90 | | |
| | | Totale m³ | 58,90 | 1,50 | 88,35 |
| 629 | B.001.001.a | SCAVO DI FONDAZIONE - A SEZIONE OBBLIGATA PER PROFONDITÀ FINO A ML 2,00 SpCat2 - Lotto 2 Scavo polifere vedi voce n. 176 (Prog. 648 q.ta = 310,000) 0,32 | 99,20 | | |
| | | Totale m³ | 99,20 | 6,00 | 595,20 |
| 630 | B.001.001.a | SCAVO DI FONDAZIONE - A SEZIONE OBBLIGATA PER PROFONDITÀ FINO A ML 2,00 SpCat2 - Lotto 2 scavo basamento Q.E. 1 * 0,90 * 0,30 | 0,27 | | |
| | | Totale m³ | 0,27 | 6,00 | 1,62 |
| 631 | B.003.025.a | CONGLOMERATO CEMENTIZIO PER MAGRONE E/O OPERE DI SOTTOFONDAZIONE - CON CEMENTO: 150 Kg/mc SpCat2 - Lotto 2 Rinfianco vedi voce n. 176 (Prog. 648 q.ta = 310,000) 0,12 | 37,20 | | |
| | | Totale m³ | 37,20 | 83,40 | 3.102,48 |
| 632 | B.003.025.a | CONGLOMERATO CEMENTIZIO PER MAGRONE E/O OPERE DI SOTTOFONDAZIONE - CON CEMENTO: 150 Kg/mc SpCat2 - Lotto 2 Magrone basamento Q.E. 0,65 * 0,45 * 0,10 | 0,03 | | |
| | | Totale m³ | 0,03 | 83,40 | 2,50 |
| 633 | B.003.031.a | CALCESTRUZZI STRUTTURALI PER OPERE DI FONDAZIONE IN C.A. O C.A.P. - CLASSE DI RESISTENZA C25/30 (RCK>=30 N/mm²) SpCat2 - Lotto 2 Basamento Q.E. 0,60 * 0,40 * 0,50 | 0,12 | | |
| | | Totale m³ | 0,12 | 90,40 | 10,85 |
| 634 | B.004.001 | CASSEFORME PIANE ORIZZONTALI O VERTICALI PER CONGLOMERATI CEMENTIZI SpCat2 - Lotto 2 | | | |
| | | A RIPORTARE Misura | | | 421.113,31 |
| | | A RIPORTARE | | | 4.196.186,22 |

COMPUTO METRICO ESTIMATIVO VARIANTE n. 2

| ARTICOLO | | INDICAZIONE DEI LAVORI E DELLE PROVVISTE | QUANTITA' | PREZZO | IMPORTO |
|----------|---------------|--|-----------|----------|---------------------|
| N. | CODICE | | | | |
| | | RIPORTO | | | 4.196.186,22 |
| | | Basamento per Q.E. (((0,6+0,4)*2) * 0,50 | 1,00 | | |
| | | Totale m² | 1,00 | 26,90 | 26,90 |
| 635 | B.005.030 | ACCIAIO IN BARRE TONDE B450C BARRE AD ADERENZA MIGLIORATA SpCat2 - Lotto 2 Basamento Q.E. - Armature - incidenza 45 Kg/mc vedi voce n. 189 (Prog. 633 q.ta = 0,12) 45 | 5,40 | | |
| | | Totale kg | 5,40 | 0,94 | 5,08 |
| 636 | IR.001 | Fornitura e posa in opera di Quadro di accensione e rego ... o lo spegnimento impianto o forzare lo stato delle uscite. SpCat2 - Lotto 2 Quadro elettrico di controllo 1 | 1,000 | | |
| | | Totale cad | 1,000 | 2.000,00 | 2.000,00 |
| 637 | P.001.002.b | POZZETTO REALIZZATO IN CEMENTO - DIM. INT. 40X40 CM ED ALTEZZA COMPRESA 35 ÷ 45 CM - CARRABILE SpCat2 - Lotto 2 pozzetti 40x40 7 | 7,000 | | |
| | | Totale cad | 7,000 | 50,00 | 350,00 |
| 638 | P.001.006.d | PROLUNGA PER POZZETTO IN CEMENTO - PER POZZETTI DIM. INT. 40X40 CM ED ALTEZZA SUPERIORE AI 40 CM - CARRABILE SpCat2 - Lotto 2 vedi voce n. 183 (Prog. 637 q.ta = 7,000) | 7,000 | | |
| | | Totale cad | 7,000 | 30,00 | 210,00 |
| 639 | P.001.015.1.b | CHIUSINO PER POZZETTI - CLASSE D400 IN GHISA SFEROIDALE - PER POZZETTO 40x40 CM SpCat2 - Lotto 2 Chiusini pozzetti 40x40 vedi voce n. 184 (Prog. 638 q.ta = 7,000) chiusini plinti vedi voce n. 171 (Prog. 643 q.ta = 14,000) | 7,000 | | |
| | | Totale cad | 14,000 | | |
| | | Totale cad | 21,000 | 150,00 | 3.150,00 |
| 640 | P.003.005.28 | CAVO ELETTRICO IN RAME A DOPPIO ISOLAMENTO - DI TIPO FG16R16 0.6/1 KV - FG16OR16 - FORM X SEZ. 2 X 6 MMQ SpCat2 - Lotto 2 vedi voce n. 176 (Prog. 648 q.ta = 310,000) A dedurre vedi voce n. 181 (Prog. 641 q.ta = 12,000) A sommare linea sottopasso ciclabile 150 | 310,000 | | |
| | | | -12,000 | | |
| | | | 150,000 | | |
| | | Totale ml | 448,000 | 3,50 | 1.568,00 |
| 641 | P.003.005.34 | CAVO ELETTRICO IN RAME A DOPPIO ISOLAMENTO - DI TIPO FG16R16 0.6/1 KV - FG16OR16 - FORM X SEZ. 3 X 10 MMQ SpCat2 - Lotto 2 | | | |
| | | A RIPIPORTARE Misura | | | 428.423,29 |
| | | A RIPIPORTARE | | | 4.203.496,20 |

COMPUTO METRICO ESTIMATIVO VARIANTE n. 2

| ARTICOLO | | INDICAZIONE DEI LAVORI E DELLE PROVVISTE | QUANTITA' | PREZZO | IMPORTO |
|---------------------------|---------------|--|-----------|--------|---------------------|
| N. | CODICE | | | | |
| | | RIPORTO | | | 4.203.496,20 |
| | | 12 | 12,000 | | |
| | | Totale ml | 12,000 | 6,50 | 78,00 |
| 642 | P.006.010.2.i | TORRE FARO PALO DA LAMIERA IN ACCIAIO S235 TRONCOCONICO DIRITTO A SEZIONE CIRCOLARE - LUNGHEZZA 10,80 M, ALTEZZA FUORI TERRA 10,00 M, DIAMETRO BASE 168 MM, SPESSORE 4 SpCat2 - Lotto 2 | | | |
| | | 14 | 14,000 | | |
| | | Totale cad | 14,000 | 500,00 | 7.000,00 |
| 643 | P.006.015.e | PLINTI PER PALI DI ILLUMINAZIONE - VOLUME ESTERNO (VUOTO X PIENO) COMPRESSE DA 0,941 MC A 1,200 MC SpCat2 - Lotto 2 vedi voce n. 170 (Prog. 642 q.ta = 14,000) | | | |
| | | Totale cad | 14,000 | 260,00 | 3.640,00 |
| 644 | P.006.018.1.c | TORRE FARO ILLUMINAZIONE LED PER ESTERNO FORNITURA - FLUSSO LUMINOSO DA 11.001 A 14.500 LUMEN SpCat2 - Lotto 2 vedi voce n. 170 (Prog. 642 q.ta = 14,000) | | | |
| | | Totale cad | 14,000 | 400,00 | 5.600,00 |
| 645 | P.006.018.2 | ILLUMINAZIONE LED PER ESTERNO POSA IN OPERA SpCat2 - Lotto 2 vedi voce n. 170 (Prog. 642 q.ta = 14,000) | | | |
| | | Totale cad | 14,000 | 16,00 | 224,00 |
| 646 | P.006.023.1.a | TORRE FARO ILLUMINAZIONE LED PER INTERNO GALLERIA FORNITURA - FLUSSO LUMINOSO < 3.000 LUMEN SpCat2 - Lotto 2 Punti luce sottopasso ciclabile | | | |
| | | 6 | 6,000 | | |
| | | Totale cad | 6,000 | 320,00 | 1.920,00 |
| 647 | P.006.023.2 | ILLUMINAZIONE LED PER INTERNO GALLERIA POSA IN OPERA SpCat2 - Lotto 2 vedi voce n. 174 (Prog. 646 q.ta = 6,000) | | | |
| | | Totale cad | 6,000 | 8,60 | 51,60 |
| 648 | P.007.010.g | TUBO IN POLIETILENE A DOPPIA PARETE - DIAMETRO 125 MM SpCat2 - Lotto 2 | | | |
| | | 310 | 310,000 | | |
| | | Totale m | 310,000 | 9,05 | 2.805,50 |
| 649 | P.007.025.b | TUBO DI ACCIAIO ZINCATO SENZA SALDATURA - DIAMETRO 32 MM SpCat2 - Lotto 2 canalizzazioni sottopasso ciclabile | | | |
| | | 75 | 75,000 | | |
| | | Totale ml | 75,000 | 8,50 | 637,50 |
| 650 | H.001.001.a | Segnaletica orizzontale SEGNALETICA ORIZZONTALE DI NUOVO IMPIANTO CON VERNICE RIFRANGENTE A BASE SOLVENTE - PER STRISCE CONTINUE E DISCONTINUE DA CENTIMETRI 12 | | | |
| A RIPORTARE Misura | | | | | 450.379,89 |
| A RIPORTARE | | | | | 4.225.452,80 |

COMPUTO METRICO ESTIMATIVO VARIANTE n. 2

| ARTICOLO | | INDICAZIONE DEI LAVORI E DELLE PROVVISTE | QUANTITA' | PREZZO | IMPORTO |
|----------|---------------|---|-----------|--------|---------------------|
| N. | CODICE | | | | |
| | | RIPORTO | | | 4.225.452,80 |
| | | SpCat2 - Lotto 2 | | | |
| | | 562 | 562,000 | | |
| | | Totale ml | 562,000 | 0,40 | 224,80 |
| 651 | H.001.001.e | SEGNALETICA ORIZZONTALE DI NUOVO IMPIANTO CON VERNICE RIFRANGENTE A BASE SOLVENTE - PER STRISCE DI ARRESTO ZEBRATURE FRECCHE E ISCRIZIONI | | | |
| | | SpCat2 - Lotto 2 | | | |
| | | 20 | 20,00 | | |
| | | Totale m² | 20,00 | 4,00 | 80,00 |
| 652 | IR.013 | SEGNALETICA ORIZZONTALE CON VERNICE TERMOSPRUZZATA PLASTICA da 15 cm. | | | |
| | | SpCat2 - Lotto 2 | | | |
| | | Ripristini segnaletica Via Belvedere | | | |
| | | 100 | 100,000 | | |
| | | Totale m | 100,000 | 0,60 | 60,00 |
| | | Segnaletica verticale | | | |
| 653 | H.002.110.b | FORNITURA DI SOSTEGNI TUBOLARI IN METALLO ZINCATO A CALDO - DEL DIAMETRO DI 60 MM | | | |
| | | SpCat2 - Lotto 2 | | | |
| | | 2 * 3,60 | 7,200 | | |
| | | 6 * 1,50 | 9,000 | | |
| | | 3 * 3,60 | 10,800 | | |
| | | 1 * 3,30 | 3,300 | | |
| | | 6 * 1,50 | 9,000 | | |
| | | 6 * 3,60 | 21,600 | | |
| | | 1 * 3,30 | 3,300 | | |
| | | 2 * 3,30 | 6,600 | | |
| | | 7 * 3,30 | 23,100 | | |
| | | Totale ml | 93,900 | 6,80 | 638,52 |
| 654 | H.002.135.b | FORNITURA DI GRUPPO DI AGGANCIO PER SOSTEGNO TUBOLARE - DIAMETRO MM 60 | | | |
| | | SpCat2 - Lotto 2 | | | |
| | | segnali triangolari | | | |
| | | 10 | 10,000 | | |
| | | segnali circolari | | | |
| | | 30 | 30,000 | | |
| | | segnali rettangolari | | | |
| | | 2*7+2 | 16,000 | | |
| | | Totale cad | 56,000 | 1,80 | 100,80 |
| 655 | H.002.200.2.b | SEGNALE TRIANGOLARE IN LAMIERA DI ALLUMINIO CON PELLICOLA DI CLASSE RA2 - LATO CM 90 | | | |
| | | SpCat2 - Lotto 2 | | | |
| | | 10 | 10,000 | | |
| | | Totale cad | 10,000 | 65,00 | 650,00 |
| 656 | H.002.210.2.b | SEGNALE CIRCOLARE IN LAMIERA DI ALLUMINIO CON PELLICOLA DI CLASSE RA2 - DIAMETRO CM 60 | | | |
| | | A RIPORTARE Misura | | | 452.134,01 |
| | | A RIPORTARE | | | 4.227.206,92 |

COMPUTO METRICO ESTIMATIVO VARIANTE n. 2

| ARTICOLO | | INDICAZIONE DEI LAVORI E DELLE PROVVISTE | QUANTITA' | PREZZO | IMPORTO |
|----------|---------------|---|-----------|--------|-------------------|
| N. | CODICE | | | | |
| | | RIPORTO | | | 4.227.206,92 |
| | | SpCat2 - Lotto 2 30 | 30,000 | | |
| | | Totale cad | 30,000 | 60,00 | 1.800,00 |
| 657 | H.002.300.2.a | PANNELLI AGGIUNTIVI, INTEGRATIVI E DI INDICAZIONE IN LAMIERA DI ALLUMINIO CON PELLICOLA DI CLASSE RA2 - FINO A 0,25 MQ DI SUPERFICIE SpCat2 - Lotto 2 segnali rettangolari (nome via) 2 * 1 * 0,25 | 0,50 | | |
| | | Totale m² | 0,50 | 220,00 | 110,00 |
| 658 | H.002.300.2.b | PANNELLI AGGIUNTIVI, INTEGRATIVI E DI INDICAZIONE IN LAMIERA DI ALLUMINIO CON PELLICOLA DI CLASSE RA2 - DA 0,26 A 0,90 MQ DI SUPERFICIE SpCat2 - Lotto 2 segnali rettangolari 7 * 1,50 * 0,40 | 4,20 | | |
| | | Totale m² | 4,20 | 230,00 | 966,00 |
| 659 | H.002.400.a | POSA IN OPERA DI SOSTEGNI PER SEGNALI - PER SEGNALI DI SUPERFICIE FINO A MQ 3 SpCat2 - Lotto 2 19+13 | 32,000 | | |
| | | Totale cad | 32,000 | 60,00 | 1.920,00 |
| 660 | H.002.405.a | POSA IN OPERA DI SEGNALI - SU UNICO SOSTEGNO SpCat2 - Lotto 2 segnali triangolari 5+5 segnali circolari 14+16 segnali rettangolari 2 | 10,000 | | |
| | | | 30,000 | | |
| | | | 2,000 | | |
| | | Totale cad | 42,000 | 8,80 | 369,60 |
| 661 | H.002.405.b | POSA IN OPERA DI SEGNALI - DI SUPERFICIE FINO A MQ 3,00 SU DOPPIO SOSTEGNO SpCat2 - Lotto 2 segnali rettangolari 7 | 7,000 | | |
| | | Totale cad | 7,000 | 14,90 | 104,30 |
| 662 | H.003.005 | FORNITURA DI DELINEATORE DI OSTACOLI SEMICIRCOLARE IN ALLUMINIO 25/10 SpCat2 - Lotto 2 4+4 | 8,000 | | |
| | | Totale cad | 8,000 | 48,00 | 384,00 |
| 663 | A.001.004 | Ricucitura impianti di irrigazione SCAVO A SEZIONE RISTRETTA PER TRINCEE, BONIFICHE, DRENAGGI E SONDAGGI (VARIANTE IN CORSO D'OPERA) | | | |
| | | A RIPORTARE Misura | | | 457.787,91 |
| | | A RIPORTARE | | | 4.232.860,82 |

COMPUTO METRICO ESTIMATIVO VARIANTE n. 2

| ARTICOLO | | INDICAZIONE DEI LAVORI E DELLE PROVVISTE | QUANTITA' | PREZZO | IMPORTO |
|----------|-------------|---|-----------|--------|---------------------|
| N. | CODICE | | | | |
| | | RIPORTO | | | 4.232.860,82 |
| | | Risoluzione interferenza rotatoria via Belvedere con impianto di irrigazione Chiarli 27 * 0,6 * 0,8 | 12,96 | | |
| | | Totale m ³ | 12,96 | 6,00 | 77,76 |
| 664 | A.002.007.d | SISTEMAZIONE IN RILEVATO O IN RIEMPIMENTO - COMPRESA CONFIGURAZIONE DELLE SCARPATE E PROFILATURA DEI CIGLI (VARIANTE IN CORSO D'OPERA) A riempimento scavo e ricoprimento tubazione (27-3,5) * 0,6 * 0,7 | 9,87 | | |
| | | Totale m ³ | 9,87 | 0,60 | 5,92 |
| 665 | B.003.025.a | CONGLOMERATO CEMENTIZIO PER MAGRONE E/O OPERE DI SOTTOFONDAZIONE - CON CEMENTO: 150 Kg/mc (VARIANTE IN CORSO D'OPERA) Per appoggio tubazione impianto 27 * 0,6 * 0,1 Riempimento scavo stradina di accesso 3,50 * 0,6 * 0,7 | 1,62 | | |
| | | Totale m ³ | 1,47 | | |
| | | Totale m ³ | 3,09 | 83,40 | 257,71 |
| 666 | I.001.014.a | TUBAZIONE IN POLIPROPILENE PER CONDOTTE DI SCARICO NON IN PRESSIONE - SN16 - PER DIAMETRO INTERNO DA MM 260 A MM 290 (VARIANTE IN CORSO D'OPERA) Risoluzione interferenza rotatoria via Belvedere con impianto di irrigazione Chiarli 27 | 27,000 | | |
| | | Totale ml | 27,000 | 39,00 | 1.053,00 |
| 667 | G.002.003.a | Guardrail CLASSE H2 - BORDO LATERALE NASTRO E PALETTI O MURETTO SpCat2 - Lotto 2 Guardrail H2 BL 330 | 330,000 | | |
| | | Totale ml | 330,000 | 62,85 | 20.740,50 |
| 668 | A.001.010 | Demolizioni - Ripristini SOVRAPPREZZO PER TRASPORTO A DISCARICA E/O DA CAVA DI PRESTITO OLTRE 5 KM SpCat2 - Lotto 2 trasporto a 20 km. ((349+575+523)*0,1) * 20 | 2.894,00 | | |
| | | Totale mc x km | 2.894,00 | 0,10 | 289,40 |
| 669 | D.001.052 | FRESATURA DI STRATI DI PAVIMENTAZIONE IN CONGLOMERATO BITUMINOSO SpCat2 - Lotto 2 Scarifica (e) ROTATORIA ASSE ROT 349 INNESTO SUD ASSE BELV 575 * 10 INNESTO NORD ASSE BELV | 349,000 | | |
| | | | 5.750,000 | | |
| | | A RIPORTARE Misura | | | 480.212,20 |
| | | A RIPORTARE | | | 4.255.285,11 |

COMPUTO METRICO ESTIMATIVO VARIANTE n. 2

| ARTICOLO | | INDICAZIONE DEI LAVORI E DELLE PROVVISTE | QUANTITA' | PREZZO | IMPORTO |
|----------|--------------------|---|--|--------|---------------------|
| N. | CODICE | | | | |
| | | RIPORTO | | | 4.255.285,11 |
| | | 523 * 10 | 5.230,000 | | |
| | | Totale mq x cm | 11.329,000 | 0,40 | 4.531,60 |
| 670 | D.001.060 | TAGLIO DELLA PAVIMENTAZIONE IN CONGLOMERATO BITUMINOSO SU IMPALCATI SpCat2 - Lotto 2 Via Belvedere Sud 9 Via Belvedere Nord 9 | 9,000 9,000 | | |
| | | Totale ml | 18,000 | 1,50 | 27,00 |
| 671 | E.008.005.17.03.02 | CONFERIMENTO A DISCARICA AUTORIZZATA E/O AD IMPIANTO DI RECUPERO DI MATERIALI CODICI CER CLASSE 17: RIFIUTI DELLE OPERAZIONI DI COSTRUZIONE E DEMOLIZIONE COD CER 17 03 - MISCELE BITUMINOSE, CATRAME DI CARBONE E PRODOTTI CON SpCat2 - Lotto 2 ((349+575+523)*0,10) * 2,30 | 332,810 332,810 | 12,00 | 3.993,72 |
| | | Totale Rotatoria via Belvedere Euro | | | 72.155,66 |
| 672 | H.001.001.a | SEGNALETICA ORIZZONTALE DI NUOVO IMPIANTO CON VERNICE RIFRANGENTE A BASE SOLVENTE - PER STRISCE CONTINUE E DISCONTINUE DA CENTIMETRI 12 SpCat2 - Lotto 2 330 | 330,000 | | |
| | | Totale ml | 330,000 | 0,40 | 132,00 |
| | | Totale Sottopasso ciclabile via Belvedere Euro | | | 132,00 |
| 673 | A.001.004 | Servizi interferenti Servizi interferenti ENEL SCAVO A SEZIONE RISTRETTA PER TRINCEE, BONIFICHE, DRENAGGI E SONDAGGI SpCat2 - Lotto 2 Scavo 1 polifora 0,61 * ((85+62)-48) Scavo 2 polifere 0,76 * 48 A dedurre 96,87 A sommare (VARIANTE IN CORSO D'OPERA) Tratto 1-2 107 * 0,6 * 1 Tratto 2-3 70 * 0,8 * 1 Tratto 3-4 20,5 * 0,8 * 1 Tratto 3-5 20,5 * 0,6 * 1 | 60,39 36,48 64,20 56,00 16,40 12,30 | | |
| | | A RIPORTARE Misura | | | 488.896,52 |
| | | A RIPORTARE | | | 4.263.969,43 |

COMPUTO METRICO ESTIMATIVO VARIANTE n. 2

| ARTICOLO | | INDICAZIONE DEI LAVORI E DELLE PROVVISTE | QUANTITA' | PREZZO | IMPORTO |
|----------|---------------|---|--|--------|-------------------|
| N. | CODICE | | | | |
| | | RIPORTO | | | 4.263.969,43 |
| | | Totale generale m ³ | 148,90 | | |
| | | Totale m ³ | 148,90 | 6,00 | 893,40 |
| 674 | A.002.007.d | SISTEMAZIONE IN RILEVATO O IN RIEMPIMENTO - COMPRESA CONFIGURAZIONE DELLE SCARPATE E PROFILATURA DEI CIGLI SpCat2 - Lotto 2 rinterro 1 polifora 0,45 * 99 rinterro 2 polifore 0,54 * 48 A dedurre 0,45 * 99 0,54 * 48 Totale generale m ³ A sommare (VARIANTE IN CORSO D'OPERA) Tratti (1-2)-(3-5) (127,50-25) * 0,6 * 0,8 Tratti (2-3)-(3-4) 90,50 * 0,8 * 0,8 Totale parziale m ³ | 44,55 25,92 0,00 49,20 57,92 107,12 | | |
| | | Totale m ³ | 107,12 | 0,60 | 64,27 |
| 675 | B.003.025.a | CONGLOMERATO CEMENTIZIO PER MAGRONE E/O OPERE DI SOTTOFONDAZIONE - CON CEMENTO: 150 Kg/mc (VARIANTE IN CORSO D'OPERA) Lotto 2 Tratti (1-2)-(3-5) (107+20,5) * 0,6 * 0,2 Tratto (2-3)-(3-4) (70+20,5) * 0,8 * 0,20 Totale m ³ | 15,30 14,48 29,78 | 83,40 | 2.483,65 |
| 676 | C04.061.005.d | Fornitura e posa in opera di inerti sabbia di frantoio SpCat2 - Lotto 2 sabbia 1 polifora 0,15 * 99 sabbia 2 polifore 0,18 * 48 Totale generale m ³ A dedurre 23,49 Totale m ³ | 14,85 8,64 23,49 0,00 | 30,00 | 0,00 |
| 677 | D.001.001.a | FONDAZIONE STRADALE IN MISTO GRANULARE STABILIZZATO - PER AREA NORD. AO, TO, GE, MI, VE, TS, BO Attraversamento sede stradale 25 * 0,6 * 0,8 Totale m ³ | 12,00 12,00 | 23,00 | 276,00 |
| | | A RIPORTARE Misura | | | 492.613,84 |
| | | A RIPORTARE | | | 4.267.686,75 |

COMPUTO METRICO ESTIMATIVO VARIANTE n. 2

| ARTICOLO | | INDICAZIONE DEI LAVORI E DELLE PROVVISTE | QUANTITA' | PREZZO | IMPORTO |
|----------|-------------|---|--|--------|-------------------|
| N. | CODICE | | | | |
| | | RIPORTO | | | 4.267.686,75 |
| 678 | E.005.002 | CHIUSINI IN GHISA SFEROIDALE DI PRIMA FUSIONE SpCat2 - Lotto 2 2 * 57 A dedurre 2 * 57 A sommare 1 * 57 | 114,00 -114,00 57,00 | | |
| | | Totale kg | 57,00 | 2,00 | 114,00 |
| 679 | I.002.080.b | FORNITURA E POSA IN OPERA DI POZZETTI PREFABBRICATI VIBROCOMPRESSI IN CLS DI CLASSE C25/30 - DIMENSIONI INTERNE 60X60 cm - h=60 cm SpCat2 - Lotto 2 pozzetti 2 A dedurre 2 A sommare 1 | 2,000 -2,000 1,000 | | |
| | | Totale cad | 1,000 | 90,00 | 90,00 |
| 680 | I.002.085.b | FORNITURA E POSA IN OPERA DI ELEMENTI DI PROLUNGA PER POZZETTI PREFABBRICATI IN CLS DI CLASSE C25/30 - DIMENSIONI INTERNE 60X60 cm - h=50 cm SpCat2 - Lotto 2 2 A dedurre 2 A sommare 1 | 2,000 -2,000 1,000 | | |
| | | Totale cad | 1,000 | 52,00 | 52,00 |
| 681 | P.007.010.g | TUBO IN POLIETILENE A DOPPIA PARETE - DIAMETRO 125 MM SpCat2 - Lotto 2 Enel Dettaglio 4 BT 85 A dedurre (VARIANTE IN CORSO D'OPERA) 85 | 85,000 -85,000 | | |
| | | Totale m | 0,000 | 9,05 | 0,00 |
| 682 | P.007.010.i | TUBO IN POLIETILENE A DOPPIA PARETE - DIAMETRO 160 MM SpCat2 - Lotto 2 Enel Dettaglio 4 MT 62 A dedurre 62 A sommare (VARIANTE IN CORSO D'OPERA) Dettaglio 4 | 62,000 -62,000 | | |
| | | A RIPORTARE Misura | | | 492.869,84 |
| | | A RIPORTARE | | | 4.267.942,75 |

COMPUTO METRICO ESTIMATIVO VARIANTE n. 2

| ARTICOLO | | INDICAZIONE DEI LAVORI E DELLE PROVVISTE | QUANTITA' | PREZZO | IMPORTO |
|----------|-------------|---|------------------------------------|--------|-------------------|
| N. | CODICE | | | | |
| | | RIPORTO | | | 4.267.942,75 |
| | | Tratto 1-2 1 * 100 | 100,000 | | |
| | | Tratto 2-3 3 * 70 | 210,000 | | |
| | | Tratto 3-4 2 * 20,5 | 41,000 | | |
| | | Tratto 3-5 1 * 20,50 | 20,500 | | |
| | | Totale ml | 371,500 | 16,00 | 5.944,00 |
| 683 | A.001.004 | Servizi interferenti TELECOM SCAVO A SEZIONE RISTRETTA PER TRINCEE, BONIFICHE, DRENAGGI E SONDAGGI SpCat2 - Lotto 2 Scavo 0,76 * (42+130) | 130,72 | | |
| | | Totale m³ | 130,72 | 6,00 | 784,32 |
| 684 | A.001.004 | SCAVO A SEZIONE RISTRETTA PER TRINCEE, BONIFICHE, DRENAGGI E SONDAGGI SpCat2 - Lotto 2 Scavo 0,76 * 90 A dedurre 68,40 A sommare (VARIANTE IN CORSO D'OPERA) Tratto 1-2 88 * 0,6 * 1 | 68,40 52,80 | | |
| | | Totale m³ | 52,80 | 6,00 | 316,80 |
| 685 | A.002.007.d | SISTEMAZIONE IN RILEVATO O IN RIEMPIMENTO - COMPRESA CONFIGURAZIONE DELLE SCARPATE E PROFILATURA DEI CIGLI SpCat2 - Lotto 2 rinterro 0,54 * (42+130) | 92,88 | | |
| | | Totale m³ | 92,88 | 0,60 | 55,73 |
| 686 | A.002.007.d | SISTEMAZIONE IN RILEVATO O IN RIEMPIMENTO - COMPRESA CONFIGURAZIONE DELLE SCARPATE E PROFILATURA DEI CIGLI SpCat2 - Lotto 2 rinterro 0,54 * 90 A dedurre 48,60 A sommare (VARIANTE IN CORSO D'OPERA) Lotto 2-Dettaglio 3 Tratto 1-2 (88-25) * 0,6 * 0,8 | 48,60 30,24 | | |
| | | A RIPORTARE Misura | | | 499.970,69 |
| | | A RIPORTARE | | | 4.275.043,60 |

COMPUTO METRICO ESTIMATIVO VARIANTE n. 2

| ARTICOLO | | INDICAZIONE DEI LAVORI E DELLE PROVVISTE | QUANTITA' | PREZZO | IMPORTO |
|---------------------------|---------------|--|-----------|--------|-------------------|
| N. | CODICE | | | | |
| | | RIPORTO | | | 4.275.043,60 |
| | | Totale m ³ | 30,24 | 0,60 | 18,14 |
| 687 | B.003.025.a | CONGLOMERATO CEMENTIZIO PER MAGRONE E/O OPERE DI SOTTOFONDAZIONE - CON CEMENTO: 150 Kg/mc (VARIANTE IN CORSO D'OPERA) Dettaglio 2 Tratto 1-2 88 * 0,6 * 0,2 | 10,56 | | |
| | | Totale m ³ | 10,56 | 83,40 | 880,70 |
| 688 | C04.061.005.d | Fornitura e posa in opera di inerti sabbia di frantoio SpCat2 - Lotto 2 sabbia 0,18 * (42+130) | 30,96 | | |
| | | Totale m ³ | 30,96 | 30,00 | 928,80 |
| 689 | C04.061.005.d | Fornitura e posa in opera di inerti sabbia di frantoio SpCat2 - Lotto 2 sabbia 0,18 * 90 A dedurre 16,2 | 16,20 | | |
| | | Totale m ³ | -16,20 | 30,00 | 0,00 |
| 690 | D.001.001.a | FONDAZIONE STRADALE IN MISTO GRANULARE STABILIZZATO - PER AREA NORD. AO, TO, GE, MI, VE, TS, BO (VARIANTE IN CORSO D'OPERA) Lotto 2 - dettaglio 3 Attraversamento sede stradale 25 * 0,6 * 0,8 | 12,00 | | |
| | | Totale m ³ | 12,00 | 23,00 | 276,00 |
| 691 | E.005.002 | CHIUSINI IN GHISA SFEROIDALE DI PRIMA FUSIONE Lotto 2 2 * 57 | 114,00 | | |
| | | Totale kg | 114,00 | 2,00 | 228,00 |
| 692 | I.002.080.b | FORNITURA E POSA IN OPERA DI POZZETTI PREFABBRICATI VIBROCOMPRESSI IN CLS DI CLASSE C25/30 - DIMENSIONI INTERNE 60X60 cm - h=60 cm (VARIANTE IN CORSO D'OPERA) Lotto 2-Dettaglio 3 2 | 2,000 | | |
| | | Totale cad | 2,000 | 90,00 | 180,00 |
| 693 | I.002.085.b | FORNITURA E POSA IN OPERA DI ELEMENTI DI PROLUNGA PER POZZETTI PREFABBRICATI IN CLS DI CLASSE C25/30 - DIMENSIONI INTERNE 60X60 cm - h=50 cm (VARIANTE IN CORSO D'OPERA) Lotto 2-Dettaglio 3 2 | 2,000 | | |
| | | Totale cad | 2,000 | 52,00 | 104,00 |
| A RIPORTARE Misura | | | | | 502.586,33 |
| A RIPORTARE | | | | | 4.277.659,24 |

COMPUTO METRICO ESTIMATIVO VARIANTE n. 2

| ARTICOLO | | INDICAZIONE DEI LAVORI E DELLE PROVVISTE | QUANTITA' | PREZZO | IMPORTO |
|----------|-------------|---|----------------------|--------|-------------------|
| N. | CODICE | | | | |
| | | RIPORTO | | | 4.277.659,24 |
| 694 | IR.006 | Pozzetti per canalizzazioni da cm. 60 X 120 SpCat2 - Lotto 2 3 | 3,000 | | |
| | | Totale cad | 3,000 | 400,00 | 1.200,00 |
| 695 | IR.006 | Pozzetti per canalizzazioni da cm. 60 X 120 SpCat2 - Lotto 2 2 A dedurre 2 | 2,000 | | |
| | | Totale cad | -2,000 | 400,00 | 0,00 |
| 696 | P.007.010.g | TUBO IN POLIETILENE A DOPPIA PARETE - DIAMETRO 125 MM SpCat2 - Lotto 2 2 * (42+130) | 344,000 | | |
| | | Totale m | 344,000 | 9,05 | 3.113,20 |
| 697 | P.007.010.g | TUBO IN POLIETILENE A DOPPIA PARETE - DIAMETRO 125 MM SpCat2 - Lotto 2 Dettaglio 3 2 * 90 A dedurre 180 | 180,000 | | |
| | | Totale m | -180,000 | 9,05 | 0,00 |
| 698 | P.007.010.i | TUBO IN POLIETILENE A DOPPIA PARETE - DIAMETRO 160 MM (VARIANTE IN CORSO D'OPERA) Lotto 2 - dettaglio 3 Tratto 1-2 88 | 88,000 | | |
| | | Totale ml | 88,000 | 16,00 | 1.408,00 |
| 699 | B.003.025.a | Servizi interferenti HERA CONGLOMERATO CEMENTIZIO PER MAGRONE E/O OPERE DI SOTTOFONDAZIONE - CON CEMENTO: 150 Kg/mc SpCat2 - Lotto 2 rinfiando controtubo 55 * 0,17 rinfiando controtubo 55 * 0,17 rinfiando controtubo 55 * 0,17 | 9,35 9,35 9,35 | | |
| | | Totale m ³ | 28,05 | 83,40 | 2.339,37 |
| 700 | I.001.010.d | TUBAZIONI IN PVC SERIE PESANTE - DIAMETRO ESTERNO MM 200 SpCat2 - Lotto 2 controtubo x predisposizione gasdotto DN 100 55 controtubo x predisposizione acquedotto PEAD DN 110 55 | 55,000 55,000 | | |
| | | Totale ml | 110,000 | 17,00 | 1.870,00 |
| | | A RIPORTARE Misura | | | 512.516,90 |
| | | A RIPORTARE | | | 4.287.589,81 |

COMPUTO METRICO ESTIMATIVO VARIANTE n. 2

| ARTICOLO | | INDICAZIONE DEI LAVORI E DELLE PROVVISTE | QUANTITA' | PREZZO | IMPORTO |
|----------|-------------|---|-----------|--------|--|
| N. | CODICE | | | | |
| | | RIPORTO | | | 4.287.589,81 |
| 701 | I.001.010.f | TUBAZIONI IN PVC SERIE PESANTE - DIAMETRO ESTERNO MM 300 SpCat2 - Lotto 2 controtubo x predisposizione acquedotto DN 200 55 | 55,000 | | |
| | | Totale ml | 55,000 | 40,00 | 2.200,00 |
| | | Totale Servizi interferenti Euro | | | 25.820,38 |
| | | Opere a verde Lotto2 Opere a verde | | | |
| 702 | 15070394 | Fornitura Celtis Australis - z. 14-16 SpCat2 - Lotto 2 Fra duna arrotondata e rotondaria di via S. Eusebio esistente 17 | 17,000 | | |
| | | VARIANTE IN CORSO D'OPERA Aggiunta per adeguamento accordo bonario Sig. Tebaldi Loris 18 | 18,000 | | |
| | | Totale cad | 35,000 | 90,00 | 3.150,00 |
| 703 | 15080233 | Fornitura di Ginkgo Biloba sin. Solisburia adiantifolia - v. 14-16 SpCat2 - Lotto 2 zona via Belvedere 5 | 5,000 | | |
| | | Totale cad | 5,000 | 130,00 | 650,00 |
| 704 | 25020011 | ALBERI - Messa a dimora di alberi SpCat2 - Lotto 2 zona via Belvedere 5 | 5,000 | | |
| | | Totale cad | 5,000 | 60,00 | 300,00 |
| 705 | 25020011 | ALBERI - Messa a dimora di alberi SpCat2 - Lotto 2 Fra duna arrotondata e rotondaria di via S. Eusebio esistente 17 | 17,000 | | |
| | | VARIANTE IN CORSO D'OPERA Aggiunta per adeguamento accordo bonario Sig. Tebaldi Loris 18 | 18,000 | | |
| | | Totale cad | 35,000 | 60,00 | 2.100,00 |
| 706 | 25020048 | Manutenzione totale e garanzia di attecchimento di arbusti, rampicanti e specie erbacee SpCat2 - Lotto 2 zona via belvedere 5 * (135,6+42,98) | 892,90 | | |
| | | Totale % | 892,90 | 0,50 | 446,45 |
| 707 | 25020048 | Manutenzione totale e garanzia di attecchimento di arbusti, rampicanti e specie erbacee SpCat2 - Lotto 2 Fra duna arrotondata e rotondaria di via S. Eusebio esistente 17 * (96,1+42,98) | 2.364,36 | | |
| | | A RIPORTARE Misura A RIPORTARE | | | 521.363,35 4.296.436,26 |

COMPUTO METRICO ESTIMATIVO VARIANTE n. 2

| ARTICOLO | | INDICAZIONE DEI LAVORI E DELLE PROVVISTE | QUANTITA' | PREZZO | IMPORTO |
|----------|-------------|---|--------------------------------|--------|-------------------|
| N. | CODICE | | | | |
| | | RIPORTO | | | 4.296.436,26 |
| | | Totale % | 2.364,36 | 0,50 | 1.182,18 |
| 708 | NP.13 | ARBUSTI SPOGLIANTI - ALTEZZA CM 80/120 VARIANTE N.2 Piantumazione duna tondeggiante accordo bonario Sig.ra Uguzzoni Rita 165 | 165,00 | | |
| | | Totale Cadauno | 165,00 | 14,41 | 2.377,65 |
| | | Totale Opere a verde Lotto2 Euro | | | 10.206,28 |
| | | Servitù Fosso Sig.ra Uguzzoni Rita Lavori vari | | | |
| 709 | A.001.004 | SCAVO A SEZIONE RISTRETTA PER TRINCEE, BONIFICHE, DRENAGGI E SONDAGGI Scavo fosso Seione media (mq.) 0,626 * 60 0,626 * 18 Scavo posa drenaggio 20 * 0,70 * 0,40 Scavo attraversamento Via Campagnola 8 * 0,4 * 0,60 | 37,80 11,34 5,60 1,92 | | |
| | | Totale m ³ | 56,66 | 6,00 | 339,96 |
| 710 | A.002.007.d | SISTEMAZIONE IN RILEVATO O IN RIEMPIMENTO - COMPRESA CONFIGURAZIONE DELLE SCARPATE E PROFILATURA DEI CIGLI Vedi quantità di cui alla voce 743 Compreso sistemazione accesso agricolo 54,74 | 54,74 | | |
| | | Totale m ³ | 54,74 | 0,60 | 32,84 |
| 711 | B.003.025.a | CONGLOMERATO CEMENTIZIO PER MAGRONE E/O OPERE DI SOTTOFONDAZIONE - CON CEMENTO: 150 Kg/mc Riempimento scavo attraversamento Via Campagnola 8 * 0,4 * 0,4 Retro pozzetto e parti laterali 2,5 * 0,8 * 0,4 | 1,28 0,80 | | |
| | | Totale m ³ | 2,08 | 83,40 | 173,47 |
| 712 | D.001.001.a | FONDAZIONE STRADALE IN MISTO GRANULARE STABILIZZATO - PER AREA NORD. AO, TO, GE, MI, VE, TS, BO Ad esecuzione riempimento parziale scavo 20 * 0,70 * 0,4 | 5,60 | | |
| | | Totale m ³ | 5,60 | 23,00 | 128,80 |
| 713 | D.001.001.a | FONDAZIONE STRADALE IN MISTO GRANULARE STABILIZZATO - PER AREA NORD. AO, TO, GE, MI, VE, TS, BO Ripristino Via campagnola 8 * 0,6 * 0,20 | 0,96 | | |
| | | Totale m ³ | 0,96 | 23,00 | 22,08 |
| 714 | E.005.002 | CHIUSINI IN GHISA SFEROIDALE DI PRIMA FUSIONE Chiusini pozzetto 60x60 cm. 57 | 57,00 | | |
| | | A RIPORTARE Misura | | | 525.620,33 |
| | | A RIPORTARE | | | 4.300.693,24 |

COMPUTO METRICO ESTIMATIVO VARIANTE n. 2
Misura

| ARTICOLO | | INDICAZIONE DEI LAVORI E DELLE PROVVISTE | QUANTITA' | PREZZO | IMPORTO |
|----------|-------------|---|-----------|--------|---------------------|
| N. | CODICE | | | | |
| | | RIPORTO | | | 4.300.693,24 |
| | | Totale kg | 57,00 | 2,00 | 114,00 |
| 715 | I.001.002.f | TUBAZIONI IN CALCESTRUZZO VIBROCOMPRESSO - DIAMETRO INTERNO CM 60 Attraversamento tratto tombato 6 | 6,000 | | |
| | | Totale ml | 6,000 | 30,00 | 180,00 |
| 716 | I.001.010.d | TUBAZIONI IN PVC SERIE PESANTE - DIAMETRO ESTERNO MM 200 Attraversamento Via Campagnola 6 Retro pozzetto 2,50 | 6,000 | | |
| | | Totale ml | 2,500 | | |
| | | | 8,500 | 17,00 | 144,50 |
| 717 | I.002.080.b | FORNITURA E POSA IN OPERA DI POZZETTI PREFABBRICATI VIBROCOMPRESSI IN CLS DI CLASSE C25/30 - DIMENSIONI INTERNE 60X60 cm - h=60 cm Pozzetto a lato Via Campagnola 1 | 1,000 | | |
| | | Totale cad | 1,000 | 90,00 | 90,00 |
| | | Totale Servitù Fosso Sig.ra Uguzzoni Rita Euro | | | 1.225,65 |
| | | Totale Lotto 2 Euro | | | 198.927,45 |
| | | Totale Misura Euro | | | 526.148,83 |
| | | Importo Lavori Euro | | | 4.301.221,74 |

IMPORTO COMPLESSIVO DELL'OPERA

| INDICAZIONE DEI LAVORI E DELLE PROVVISTE | IMPORTI PARZIALI | IMPORTI TOTALI |
|---|---------------------|---------------------|
| A) LAVORI | | |
| Corpo | 3.775.072,91 | |
| Lotto 3a | 2.504.741,05 | |
| Lotto 2 | 1.203.247,33 | |
| Sicurezza | 67.084,53 | |
| Misura | 526.148,83 | |
| Lotto 3a | 327.221,38 | |
| Lotto 2 | 198.927,45 | |
| IMPORTO LAVORI Euro | | 4.301.221,74 |
| Oneri speciali Euro | 67.084,53 | |
| Importo dei lavori soggetti a ribasso d'asta Euro | 4.234.137,21 | |
| TOTALE AL NETTO DI RIBASSO/AUMENTO Euro | | 4.301.221,74 |
| B) SOMME A DISPOSIZIONE | | |
| Demolizioni Euro | 101.256,78 | |
| Rilievi, accertamenti, indagini Euro | 53.779,37 | |
| Allacciamenti a pubblici Servizi Euro | 2.076,29 | |
| Spostamento servizi interferenti (I.V.A. compresa) Euro | 195.620,66 | |
| Imprevisti Euro | 80.306,14 | |
| Acquisizioni aree e immobili (comprese imposte) Euro | 2.189.063,03 | |
| Incentivi ex art. 113 D.Lgs. 50/206 Euro | 89.773,70 | |
| Spese Tecniche (D.L. e Coord.Sicurezza) Euro | 92.622,71 | |
| Spese per accertamenti di laboratorio, verifiche tecniche previste in capitolato, collaudi Euro | 67.338,16 | |
| Contributo all'Autorità di Vigilanza Euro | 1.260,00 | |
| Spese per pubblicità Euro | 4.158,31 | |
| I.V.A. al 22% su lavori compreso costi sicurezza Euro | 946.268,78 | |
| Ribasso di gara (IVA compresa) ed economie Euro | 184.583,38 | |
| Somme per compensazioni aumento prezzi Euro | 1.255.736,11 | |
| Accordo transattivo riserva SAL n. 1 Euro | 23.298,89 | |
| Costituzione di Servitù Euro | 13.635,95 | |
| TOTALE SOMME A DISPOSIZIONE | | 5.300.778,26 |
| IMPORTO COMPLESSIVO DELL'OPERA Euro | | 9.602.000,00 |

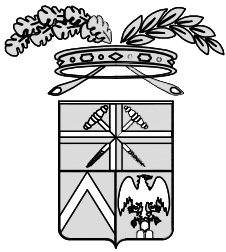

PROVINCIA DI MODENA

Area Tecnica

Servizio Viabilità - U.O. Manutenzione Strade 1

telefono 059 209 623 fax 059 343 706

Viale Jacopo Barozzi, 340, 41124 Modena c.f. e p.i. 01375710363

centralino 059 209 111 www.provincia.modena.it provinciadi Modena@cert.provincia.modena.it

Servizio Certificato UNI EN ISO 9001:2008 - Registrazione N. 3256 -A-

COMPLETAMENTO DELLA VARIANTE COSIDDETTA PEDEMONTANA ALLA SP467-SP569 NEL TRATTO FIORANO-SPILAMBERTO 4°STRALCIO: DALLA LOCALITA' S. EUSEBIO AL PONTE SUL TORRENTE TIEPIDO-LOTTI 2° E 3°A SP17 - VIA S. EUSEBIO

MODIFICHE CONTRATTUALI VARIANTE N. 2

RIFERIMENTO ELABORATO

PV03

QUADRO DI RAFFRONTO

PROT. n°

CL. 11-15-02

DEL

FASC. 20 SUB 7

A.D.

SCALA

DATA Dicembre 2022

| revisione | data | descrizione | redatto | controllato | approvato |
|-----------|------|-------------|---------|-------------|-----------|
| | | | | | |
| | | | | | |
| | | | | | |
| | | | | | |

RESPONSABILE DEL PROCEDIMENTO

dott. geol. Luca Rossi

DIRETTORE DEI LAVORI

ing. Massimo Grimaldi

DIRETTORE OPERATIVO

geom. Sergio Dieci

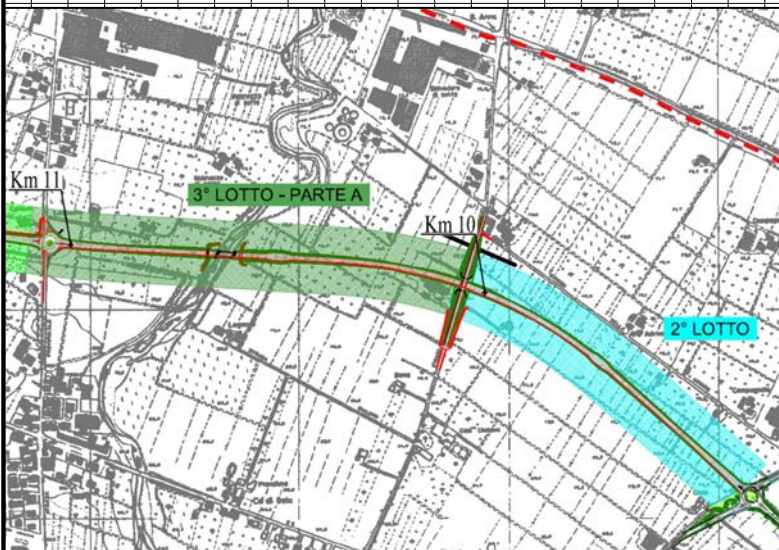

QUADRO DI RAFFRONTO
Corpo

| PRG | ARTICOLO | DESCRIZIONE ARTICOLO | QUANTITA' | | | | IMPORTI | | | | |
|-----|-------------|---|------------------|---------------|----------------|----------------|------------------|---------------|----------------|----------------|--|
| | | | STIMA ORIGINARIA | STIMA PERIZIA | DIFF. POSITIVA | DIFF. NEGATIVA | STIMA ORIGINARIA | STIMA PERIZIA | DIFF. POSITIVA | DIFF. NEGATIVA | |
| | | A) LAVORI | | | | | | | | | |
| | | Lotto 3a | | | | | | | | | |
| | | Corpo stradale 1 - Rot Sp17 - Ponte Guerro | | | | | | | | | |
| | | Movimenti di terra | | | | | | | | | |
| 1 | A.001.001 | SCAVO DI SBANCAMENTO IN MATERIA DI QUALSIASI NATURA Prezzo 2,70 Euro/m ³ | 1.125,00 | 1.125,00 | ---- | ---- | 3.037,50 | 3.037,50 | ---- | ---- | |
| 2 | A.001.010 | SOVRAPREZZO PER TRASPORTO A DISCARICA E/O DA CAVA DI PRESTITO OLTRE 5 KM Prezzo 0,10 Euro/mc x km | 68.040,00 | 68.040,00 | ---- | ---- | 6.804,00 | 6.804,00 | ---- | ---- | |
| 3 | A.002.001.a | PREPARAZIONE DEL PIANO DI POSA - DEI RILEVATI CON MATERIALI DA CAVA A1/A3 Prezzo 2,75 Euro/m ² | 7.120,00 | 7.120,00 | ---- | ---- | 19.580,00 | 19.580,00 | ---- | ---- | |
| 4 | A.002.002.b | COMPATTAZIONE DEL PIANO DI POSA NEI TRATTI IN TRINCEA - SU TERRENI APPARTENENTI AI GRUPPI A.4, A.2-6, A.2-7, A.5 Prezzo 0,60 Euro/m ² | 1.560,00 | 1.560,00 | ---- | ---- | 936,00 | 936,00 | ---- | ---- | |
| 5 | A.002.003.a | FORNITURA MATERIALI PER RILEVATI DA CAVE CON DISTANZA < 5 KM - AREA NORD. AO, TO, GE, MI, VE, TS, BO. Prezzo 8,90 Euro/m ³ | 9.720,00 | 9.720,00 | ---- | ---- | 86.508,00 | 86.508,00 | ---- | ---- | |
| 6 | A.002.007.a | SISTEMAZIONE IN RILEVATO O IN RIEMPIMENTO - APPARTENENTI AI GRUPPI A1, A2-4, A2-5, A3 Prezzo 1,50 Euro/m ³ | 12.938,40 | 12.938,40 | ---- | ---- | 19.407,60 | 19.407,60 | ---- | ---- | |
| 7 | A.002.007.d | SISTEMAZIONE IN RILEVATO O IN RIEMPIMENTO - COMPRESA CONFIGURAZIONE DELLE SCARPATE E PROFILATURA DEI CIGLI Prezzo 0,60 Euro/m ³ | 1.364,08 | 1.364,08 | ---- | ---- | 818,45 | 818,45 | ---- | ---- | |

QUADRO DI RAFFRONTO
Corpo

| PRG | ARTICOLO | DESCRIZIONE ARTICOLO | QUANTITA' | | | | IMPORTI | | | | |
|-----|----------------|---|---------------------|---------------|----------------|-------------------|---------------------|---------------|----------------|----------------|--|
| | | | STIMA ORIGINARIA | STIMA PERIZIA | DIFF. POSITIVA | DIFF. NEGATIVA | STIMA ORIGINARIA | STIMA PERIZIA | DIFF. POSITIVA | DIFF. NEGATIVA | |
| | | Pavimentazioni | | | | | | | | | |
| 8 | D.001.001.a | FONDAZIONE STRADALE IN MISTO GRANULARE STABILIZZATO - PER AREA NORD. AO, TO, GE, MI, VE, TS, BO Prezzo 23,00 Euro/m ³ | 1.662,00 | 1.662,00 | ---- | ---- | 38.226,00 | 38.226,00 | ---- | ---- | |
| 9 | D.001.003 | FONDAZIONE STRADALE IN MISTO CEMENTATO Prezzo 40,90 Euro/m ³ | 1.034,00 | 1.034,00 | ---- | ---- | 42.290,60 | 42.290,60 | ---- | ---- | |
| 10 | D.001.005.a-AM | CONGLOMERATO BITUMINOSO AD ELEVATE PRESTAZIONI DI TIPO ALTO MODULO COMPLESSO PER STRATO DI BASE Prezzo 111,80 Euro/m ³ | 450,00 | 450,00 | ---- | ---- | 50.310,00 | 50.310,00 | ---- | ---- | |
| 11 | D.001.017.a-AM | CONGLOMERATO BITUMINOSO AD ELEVATE PRESTAZIONI DI TIPO ALTO MODULO COMPLESSO PER STRATO DI COLLEGAMENTO (BINDER) Prezzo 124,10 Euro/m ³ | 178,04 | 178,04 | ---- | ---- | 22.094,76 | 22.094,76 | ---- | ---- | |
| 12 | D.001.021.e | STRATO DI USURA TIPO B CON BITUME MODIFICATO HARD Prezzo 140,90 Euro/m ³ | 133,53 | 133,53 | ---- | ---- | 18.814,38 | 18.814,38 | ---- | ---- | |
| 13 | D.001.043.b | MANO D'ATTACCO COSTITUITA DA BITUME MODIFICATO CON ELASTOMERI - IN EMULSIONE BITUMINOSA MODIFICATA Prezzo 0,77 Euro/m ² | 8.902,00 | 8.902,00 | ---- | ---- | 6.854,54 | 6.854,54 | ---- | ---- | |
| | | Drenaggio delle acque | | | | | | | | | |
| 14 | A.001.001 | SCAVO DI SBANCAMENTO IN MATERIA DI QUALSIASI NATURA Prezzo 2,70 Euro/m ³ | 1.765,42 | 1.765,42 | ---- | ---- | 4.766,63 | 4.766,63 | ---- | ---- | |
| 15 | A.001.004 | SCAVO A SEZIONE RISTRETTA PER TRINCEE, BONIFICHE, DRENAGGI E SONDAGGI Prezzo 6,00 Euro/m ³ | 22,05 | 22,05 | ---- | ---- | 132,30 | 132,30 | ---- | ---- | |

QUADRO DI RAFFRONTO
Corpo

| PRG | ARTICOLO | DESCRIZIONE ARTICOLO | QUANTITA' | | | | IMPORTI | | | |
|-----|-------------|--|---------------------|---------------|----------------|-------------------|---------------------|---------------|----------------|----------------|
| | | | STIMA ORIGINARIA | STIMA PERIZIA | DIFF. POSITIVA | DIFF. NEGATIVA | STIMA ORIGINARIA | STIMA PERIZIA | DIFF. POSITIVA | DIFF. NEGATIVA |
| 16 | A.002.007.d | SISTEMAZIONE IN RILEVATO O IN RIEMPIMENTO - COMPRESA CONFIGURAZIONE DELLE SCARPATE E PROFILATURA DEI CIGLI Prezzo 0,60 Euro/m ³ | 1.141,96 | 1.141,96 | ---- | ---- | 685,18 | 685,18 | ---- | ---- |
| 17 | B.001.001.a | SCAVO DI FONDAZIONE - A SEZIONE OBBLIGATA PER PROFONDITÀ FINO A ML 2,00 Prezzo 6,00 Euro/m ³ | 89,74 | 89,74 | ---- | ---- | 538,44 | 538,44 | ---- | ---- |
| 18 | B.003.025.a | CONGLOMERATO CEMENTIZIO PER MAGRONE E/O OPERE DI SOTTOFONDAZIONE - CON CEMENTO: 150 Kg/mc Prezzo 83,40 Euro/m ³ | 26,37 | 26,37 | ---- | ---- | 2.199,26 | 2.199,26 | ---- | ---- |
| 19 | B.003.035.a | CALCESTRUZZI STRUTTURALI PER OPERE IN ELEVAZIONE VERTICALI O ORIZZONTALI IN C.A. O C.A.P. - CLASSE DI RESISTENZA C25/30 (RCK>=30 N/mmq) Prezzo 106,00 Euro/m ³ | 1,59 | 1,59 | ---- | ---- | 168,54 | 168,54 | ---- | ---- |
| 20 | B.003.035.b | CALCESTRUZZI STRUTTURALI PER OPERE IN ELEVAZIONE VERTICALI O ORIZZONTALI IN C.A. O C.A.P. - CLASSE DI RESISTENZA C28/35 (RCK>=35 N/mmq) Prezzo 100,50 Euro/m ³ | 22,48 | 22,48 | ---- | ---- | 2.259,24 | 2.259,24 | ---- | ---- |
| 21 | B.004.001 | CASSEFORME PIANE ORIZZONTALI O VERTICALI PER CONGLOMERATI CEMENTIZI Prezzo 26,90 Euro/m ² | 142,25 | 142,25 | ---- | ---- | 3.826,53 | 3.826,53 | ---- | ---- |
| 22 | B.005.030 | ACCIAIO IN BARRE TONDE B450C BARRE AD ADERENZA MIGLIORATA Prezzo 0,94 Euro/kg | 1.932,80 | 1.932,80 | ---- | ---- | 1.816,83 | 1.816,83 | ---- | ---- |
| 23 | B.005.050.a | RETE ELETTROSALDATA - RETE ACCIAIO B450C | | | | | | | | |

QUADRO DI RAFFRONTO
Corpo

| PRG | ARTICOLO | DESCRIZIONE ARTICOLO | QUANTITA' | | | | IMPORTI | | | |
|-----|---------------|--|---------------------|---------------|----------------|-------------------|---------------------|---------------|----------------|----------------|
| | | | STIMA ORIGINARIA | STIMA PERIZIA | DIFF. POSITIVA | DIFF. NEGATIVA | STIMA ORIGINARIA | STIMA PERIZIA | DIFF. POSITIVA | DIFF. NEGATIVA |
| 24 | B.005.060 | Prezzo 1,30 Euro/kg SOVRAPREZZO ALL'ACCIAIO PER ZINCATURA A CALDO | 66,93 | 66,93 | ---- | ---- | 87,01 | 87,01 | ---- | ---- |
| 25 | B.011.020.b | Prezzo 0,55 Euro/kg NUOVE STRUTTURE - TIPO S275 | 1.030,50 | 1.030,50 | ---- | ---- | 566,78 | 566,78 | ---- | ---- |
| 26 | C04.061.005.d | Prezzo 2,95 Euro/kg Fornitura e posa in opera di inerti sabbia di frantoio | 1.030,50 | 1.030,50 | ---- | ---- | 3.039,98 | 3.039,98 | ---- | ---- |
| 27 | C04.091.035.a | Prezzo 30,00 Euro/m ³ Fornitura e posa in opera di geocomposito bentonitico bentonite sodica con permeabilità minore o uguale a 3×10^{-11} | 2,83 | 2,83 | ---- | ---- | 84,90 | 84,90 | ---- | ---- |
| 28 | D.001.003 | Prezzo 6,30 Euro/m ² FONDAZIONE STRADALE IN MISTO CEMENTATO | 3.302,53 | 3.302,53 | ---- | ---- | 20.805,94 | 20.805,94 | ---- | ---- |
| 29 | E.005.002 | Prezzo 40,90 Euro/m ³ CHIUSINI IN GHISA SFEROIDALE DI PRIMA FUSIONE | 3,52 | 3,52 | ---- | ---- | 143,97 | 143,97 | ---- | ---- |
| 30 | F.001.009.b | Prezzo 2,00 Euro/kg RINVERDIMENTO DI SCARPATE - MEDIANTE IDROSEMINA A MEZZO DI APPOSITA IDROSEMINATRICE A PRESSIONE | 114,00 | 114,00 | ---- | ---- | 228,00 | 228,00 | ---- | ---- |
| 31 | I.001.010.d | Prezzo 1,30 Euro/m ² TUBAZIONI IN PVC SERIE PESANTE - DIAMETRO ESTERNO MM 200 | 2.131,50 | 2.131,50 | ---- | ---- | 2.770,95 | 2.770,95 | ---- | ---- |
| 32 | I.001.014.a | Prezzo 17,00 Euro/ml TUBAZIONE IN POLIPROPILENE PER CONDOTTE DI SCARICO NON IN PRESSIONE - SN16 - PER DIAMETRO INTERNO DA MM 260 A MM 290 | 24,500 | 24,500 | ---- | ---- | 416,50 | 416,50 | ---- | ---- |
| | | Prezzo 39,00 Euro/ml | 11,000 | 11,000 | ---- | ---- | 429,00 | 429,00 | ---- | ---- |

QUADRO DI RAFFRONTO
Corpo

| PRG | ARTICOLO | DESCRIZIONE ARTICOLO | QUANTITA' | | | | IMPORTI | | | |
|-----|-------------|---|---------------------|---------------|----------------|-------------------|---------------------|---------------|----------------|----------------|
| | | | STIMA ORIGINARIA | STIMA PERIZIA | DIFF. POSITIVA | DIFF. NEGATIVA | STIMA ORIGINARIA | STIMA PERIZIA | DIFF. POSITIVA | DIFF. NEGATIVA |
| 33 | I.001.014.c | TUBAZIONE IN POLIPROPILENE PER CONDOTTE DI SCARICO NON IN PRESSIONE - SN16 KN/mq - PER DIAM. INTERNO DA MM 420 A MM 460. Prezzo 80,00 Euro/ml | 19,000 | 19,000 | ---- | ---- | 1.520,00 | 1.520,00 | ---- | ---- |
| 34 | I.002.001.a | FORNITURA E POSA IN OPERA DI CANALETTE COSTITUITE DA EMBRICI - DI CM 50X50X20 Prezzo 16,00 Euro/ml | 260,000 | 260,000 | ---- | ---- | 4.160,00 | 4.160,00 | ---- | ---- |
| 35 | I.002.010 | FORNITURA E POSA IN OPERA DI ELEMENTI PREFABBRICATI IN CLS PER IL RACCORDO DELLE CANALETTE A VENTAGLIO Prezzo 14,00 Euro/cad | 50,000 | 50,000 | ---- | ---- | 700,00 | 700,00 | ---- | ---- |
| 36 | I.002.080.b | FORNITURA E POSA IN OPERA DI POZZETTI PREFABBRICATI VIBROCOMPRESSI IN CLS DI CLASSE C25/30 - DIMENSIONI INTERNE 60X60 cm - h=60 cm Prezzo 90,00 Euro/cad | 2,000 | 2,000 | ---- | ---- | 180,00 | 180,00 | ---- | ---- |
| 37 | I.002.085.b | FORNITURA E POSA IN OPERA DI ELEMENTI DI PROLUNGA PER POZZETTI PREFABBRICATI IN CLS DI CLASSE C25/30 - DIMENSIONI INTERNE 60X60 cm - h=50 cm Prezzo 52,00 Euro/cad | 2,000 | 2,000 | ---- | ---- | 104,00 | 104,00 | ---- | ---- |
| 38 | I.002.125.c | CANALETTA DI RACCOLTA E DRENAGGIO - DI LARGHEZZA INTERNA MM 200 Prezzo 250,00 Euro/ml | 7,000 | 7,000 | ---- | ---- | 1.750,00 | 1.750,00 | ---- | ---- |
| 39 | IR.002 | Valvola antiriflusso DN500 in poliestere. Prezzo 2.500,00 Euro/cad | 1,000 | 1,000 | ---- | ---- | 2.500,00 | 2.500,00 | ---- | ---- |
| 40 | IR.003 | Regolatore di flusso Hydroslide mod.DR 200/150/5,1-10-15 MINI | | | | | | | | |

QUADRO DI RAFFRONTO
Corpo

| PRG | ARTICOLO | DESCRIZIONE ARTICOLO | QUANTITA' | | | | IMPORTI | | | |
|-----|---------------|---|---------------------|---------------|----------------|-------------------|---------------------|---------------|----------------|----------------|
| | | | STIMA ORIGINARIA | STIMA PERIZIA | DIFF. POSITIVA | DIFF. NEGATIVA | STIMA ORIGINARIA | STIMA PERIZIA | DIFF. POSITIVA | DIFF. NEGATIVA |
| | | Prezzo 3.712,55 Euro/cad | 2,000 | 2,000 | ---- | ---- | 7.425,10 | 7.425,10 | ---- | ---- |
| 41 | F.001.019.1.a | Opere a verde RIVESTIMENTO DI SCARPATE MEDIANTE IDROSEMINA - CON MISCUGLIO DI SEMI DA PRATO | | | | | | | | |
| | | Prezzo 1,03 Euro/m ² | 3.572,00 | 3.572,00 | ---- | ---- | 3.679,16 | 3.679,16 | ---- | ---- |
| 42 | G.005.037 | Barriere antirumore CORDOLO DI ANCORAGGIO DEI SOSTEGNI DI BARRIERA ANTIRUMORE | | | | | | | | |
| | | Prezzo 99,35 Euro/ml | 300,000 | 300,000 | ---- | ---- | 29.805,00 | 29.805,00 | ---- | ---- |
| 43 | IR.007 | Barriera antirumore composta da pannelli in lamiera di acciaio zincata e verniciata | | | | | | | | |
| | | Prezzo 110,40 Euro/m ² | 300,00 | 300,00 | ---- | ---- | 33.120,00 | 33.120,00 | ---- | ---- |
| | | Corpo stradale 2 - Ponte Guerro - Rot Belvedere | | | | | | | | |
| | | Movimenti di terra | | | | | | | | |
| 44 | A.001.001 | SCAVO DI SBANCAMENTO IN MATERIA DI QUALSIASI NATURA | | | | | | | | |
| | | Prezzo 2,70 Euro/m ³ | 1.597,00 | 1.597,00 | ---- | ---- | 4.311,90 | 4.311,90 | ---- | ---- |
| 45 | A.001.010 | SOVRAPREZZO PER TRASPORTO A DISCARICA E/O DA CAVA DI PRESTITO OLTRE 5 KM | | | | | | | | |
| | | Prezzo 0,10 Euro/mc x km | 116.536,00 | 116.536,00 | ---- | ---- | 11.653,60 | 11.653,60 | ---- | ---- |
| 46 | A.002.001.a | PREPARAZIONE DEL PIANO DI POSA - DEI RILEVATI CON MATERIALI DA CAVA A1/A3 | | | | | | | | |
| | | Prezzo 2,75 Euro/m ² | 9.449,50 | 9.449,50 | ---- | ---- | 25.986,13 | 25.986,13 | ---- | ---- |
| 47 | A.002.002.b | COMPATTAZIONE DEL PIANO DI POSA NEI TRATTI IN TRINCEA - SU TERRENI APPARTENENTI AI GRUPPI A.4, A.2-6, A.2-7, A.5 | | | | | | | | |
| | | Prezzo 0,60 Euro/m ² | 2.060,00 | 2.060,00 | ---- | ---- | 1.236,00 | 1.236,00 | ---- | ---- |
| 48 | A.002.003.a | FORNITURA MATERIALI PER RILEVATI | | | | | | | | |

QUADRO DI RAFFRONTO
Corpo

| PRG | ARTICOLO | DESCRIZIONE ARTICOLO | QUANTITA' | | | | IMPORTI | | | |
|-----|----------------|--|------------------|---------------|----------------|----------------|------------------|---------------|----------------|----------------|
| | | | STIMA ORIGINARIA | STIMA PERIZIA | DIFF. POSITIVA | DIFF. NEGATIVA | STIMA ORIGINARIA | STIMA PERIZIA | DIFF. POSITIVA | DIFF. NEGATIVA |
| 49 | A.002.007.a | DA CAVE CON DISTANZA < 5 KM - AREA NORD. AO, TO, GE, MI, VE, TS, BO. Prezzo 8,90 Euro/m ³ | 16.648,00 | 16.648,00 | ---- | ---- | 148.167,20 | 148.167,20 | ---- | ---- |
| 50 | A.002.007.d | SISTEMAZIONE IN RILEVATO O IN RIEMPIMENTO - APPARTENENTI AI GRUPPI A1, A2-4, A2-5, A3 Prezzo 1,50 Euro/m ³ | 19.137,22 | 19.137,22 | ---- | ---- | 28.705,83 | 28.705,83 | ---- | ---- |
| 51 | D.001.001.a | SISTEMAZIONE IN RILEVATO O IN RIEMPIMENTO - COMPRESA CONFIGURAZIONE DELLE SCARPATE E PROFILATURA DEI CIGLI Prezzo 0,60 Euro/m ³ Pavimentazioni | 1.852,23 | 1.852,23 | ---- | ---- | 1.111,34 | 1.111,34 | ---- | ---- |
| 52 | D.001.003 | FONDAZIONE STRADALE IN MISTO GRANULARE STABILIZZATO - PER AREA NORD. AO, TO, GE, MI, VE, TS, BO Prezzo 23,00 Euro/m ³ | 2.050,00 | 2.050,00 | ---- | ---- | 47.150,00 | 47.150,00 | ---- | ---- |
| 53 | D.001.005.a-AM | FONDAZIONE STRADALE IN MISTO CEMENTATO Prezzo 40,90 Euro/m ³ | 1.436,00 | 1.436,00 | ---- | ---- | 58.732,40 | 58.732,40 | ---- | ---- |
| 54 | D.001.017.a-AM | CONGLOMERATO BITUMINOSO AD ELEVATE PRESTAZIONI DI TIPO ALTO MODULO COMPLESSO PER STRATO DI BASE Prezzo 111,80 Euro/m ³ | 619,00 | 619,00 | ---- | ---- | 69.204,20 | 69.204,20 | ---- | ---- |
| 55 | D.001.021.e | CONGLOMERATO BITUMINOSO AD ELEVATE PRESTAZIONI DI TIPO ALTO MODULO COMPLESSO PER STRATO DI COLLEGAMENTO (BINDER) Prezzo 124,10 Euro/m ³ | 245,76 | 245,76 | ---- | ---- | 30.498,82 | 30.498,82 | ---- | ---- |
| 56 | D.001.043.b | STRATO DI USURA TIPO B CON BITUME MODIFICATO HARD Prezzo 140,90 Euro/m ³ | 184,32 | 184,32 | ---- | ---- | 25.970,69 | 25.970,69 | ---- | ---- |
| | | MANO D'ATTACCO COSTITUITA DA | | | | | | | | |

QUADRO DI RAFFRONTO
Corpo

| PRG | ARTICOLO | DESCRIZIONE ARTICOLO | QUANTITA' | | | | IMPORTI | | | |
|-----|-------------|---|------------------|---------------|----------------|----------------|------------------|---------------|----------------|----------------|
| | | | STIMA ORIGINARIA | STIMA PERIZIA | DIFF. POSITIVA | DIFF. NEGATIVA | STIMA ORIGINARIA | STIMA PERIZIA | DIFF. POSITIVA | DIFF. NEGATIVA |
| | | BITUME MODIFICATO CON ELASTOMERI - IN EMULSIONE BITUMINOSA MODIFICATA Prezzo 0,77 Euro/m ² | 12.288,00 | 12.288,00 | ---- | ---- | 9.461,76 | 9.461,76 | ---- | ---- |
| 57 | A.001.001 | Drenaggio delle acque SCAVO DI SBANCAMENTO IN MATERIA DI QUALSIASI NATURA Prezzo 2,70 Euro/m ³ | 2.909,93 | 2.909,93 | ---- | ---- | 7.856,81 | 7.856,81 | ---- | ---- |
| 58 | A.001.004 | SCAVO A SEZIONE RISTRETTA PER TRINCEE, BONIFICHE, DRENAGGI E SONDAGGI Prezzo 6,00 Euro/m ³ | 31,05 | 31,05 | ---- | ---- | 186,30 | 186,30 | ---- | ---- |
| 59 | A.002.007.d | SISTEMAZIONE IN RILEVATO O IN RIEMPIMENTO - COMPRESA CONFIGURAZIONE DELLE SCARPATE E PROFILATURA DEI CIGLI Prezzo 0,60 Euro/m ³ | 1.682,14 | 1.682,14 | ---- | ---- | 1.009,28 | 1.009,28 | ---- | ---- |
| 60 | B.001.001.a | SCAVO DI FONDAZIONE - A SEZIONE OBBLIGATA PER PROFONDITÀ FINO A ML 2,00 Prezzo 6,00 Euro/m ³ | 106,55 | 106,55 | ---- | ---- | 639,30 | 639,30 | ---- | ---- |
| 61 | B.003.025.a | CONGLOMERATO CEMENTIZIO PER MAGRONE E/O OPERE DI SOTTOFONDAZIONE - CON CEMENTO: 150 Kg/mc Prezzo 83,40 Euro/m ³ | 29,89 | 29,89 | ---- | ---- | 2.492,83 | 2.492,83 | ---- | ---- |
| 62 | B.003.035.a | CALCESTRUZZI STRUTTURALI PER OPERE IN ELEVAZIONE VERTICALI O ORIZZONTALI IN C.A. O C.A.P. - CLASSE DI RESISTENZA C25/30 (RCK>=30 N/mm ²) Prezzo 106,00 Euro/m ³ | 1,47 | 1,47 | ---- | ---- | 155,82 | 155,82 | ---- | ---- |
| 63 | B.003.035.b | CALCESTRUZZI STRUTTURALI PER OPERE IN ELEVAZIONE VERTICALI O ORIZZONTALI IN C.A. O C.A.P. - CLASSE | | | | | | | | |

QUADRO DI RAFFRONTO
Corpo

| PRG | ARTICOLO | DESCRIZIONE ARTICOLO | QUANTITA' | | | | IMPORTI | | | |
|-----|---------------|---|---------------------|---------------|----------------|-------------------|---------------------|---------------|----------------|----------------|
| | | | STIMA ORIGINARIA | STIMA PERIZIA | DIFF. POSITIVA | DIFF. NEGATIVA | STIMA ORIGINARIA | STIMA PERIZIA | DIFF. POSITIVA | DIFF. NEGATIVA |
| 64 | B.004.001 | DI RESISTENZA C28/35 (RCK>=35 N/mmq) Prezzo 100,50 Euro/m ³ CASSEFORME PIANE ORIZZONTALI O VERTICALI PER CONGLOMERATI CEMENTIZI | 27,13 | 27,13 | ---- | ---- | 2.726,57 | 2.726,57 | ---- | ---- |
| 65 | B.005.030 | Prezzo 26,90 Euro/m ² ACCIAIO IN BARRE TONDE B450C BARRE AD ADERENZA MIGLIORATA | 159,73 | 159,73 | ---- | ---- | 4.296,74 | 4.296,74 | ---- | ---- |
| 66 | B.005.050.a | Prezzo 0,94 Euro/kg RETE ELETTROSALDATA - RETE ACCIAIO B450C | 2.295,20 | 2.295,20 | ---- | ---- | 2.157,48 | 2.157,48 | ---- | ---- |
| 67 | B.005.060 | Prezzo 1,30 Euro/kg SOVRAPREZZO ALL'ACCIAIO PER ZINCATURA A CALDO | 75,30 | 75,30 | ---- | ---- | 97,89 | 97,89 | ---- | ---- |
| 68 | B.011.020.b | Prezzo 0,55 Euro/kg NUOVE STRUTTURE - TIPO S275 | 1.113,00 | 1.113,00 | ---- | ---- | 612,15 | 612,15 | ---- | ---- |
| 69 | C04.061.005.d | Prezzo 2,95 Euro/kg Fornitura e posa in opera di inerti sabbia di frantoio | 1.113,00 | 1.113,00 | ---- | ---- | 3.283,35 | 3.283,35 | ---- | ---- |
| 70 | C04.091.035.a | Prezzo 30,00 Euro/m ³ Fornitura e posa in opera di geocomposito bentonitico bentonite sodica con permeabilità minore o uguale a 3×10^{-11} | 3,91 | 3,91 | ---- | ---- | 117,30 | 117,30 | ---- | ---- |
| 71 | D.001.003 | Prezzo 6,30 Euro/m ² FONDAZIONE STRADALE IN MISTO CEMENTATO | 4.875,98 | 4.875,98 | ---- | ---- | 30.718,67 | 30.718,67 | ---- | ---- |
| 72 | E.005.002 | Prezzo 40,90 Euro/m ³ CHIUSINI IN GHISA SFEROIDALE DI PRIMA FUSIONE | 7,36 | 7,36 | ---- | ---- | 301,02 | 301,02 | ---- | ---- |
| | | Prezzo 2,00 Euro/kg | 342,00 | 342,00 | ---- | ---- | 684,00 | 684,00 | ---- | ---- |

QUADRO DI RAFFRONTO
Corpo

| PRG | ARTICOLO | DESCRIZIONE ARTICOLO | QUANTITA' | | | | IMPORTI | | | |
|-----|-------------|---|---------------------|---------------|----------------|-------------------|---------------------|---------------|----------------|----------------|
| | | | STIMA ORIGINARIA | STIMA PERIZIA | DIFF. POSITIVA | DIFF. NEGATIVA | STIMA ORIGINARIA | STIMA PERIZIA | DIFF. POSITIVA | DIFF. NEGATIVA |
| 73 | F.001.009.b | RINVERDIMENTO DI SCARPATE - MEDIANTE IDROSEMINA A MEZZO DI APPOSITA IDROSEMINATRICE A PRESSIONE Prezzo 1,30 Euro/m ² | 3.303,00 | 3.303,00 | ---- | ---- | 4.293,90 | 4.293,90 | ---- | ---- |
| 74 | I.001.010.d | TUBAZIONI IN PVC SERIE PESANTE - DIAMETRO ESTERNO MM 200 Prezzo 17,00 Euro/ml | 21,000 | 21,000 | ---- | ---- | 357,00 | 357,00 | ---- | ---- |
| 75 | I.001.010.f | TUBAZIONI IN PVC SERIE PESANTE - DIAMETRO ESTERNO MM 300 Prezzo 40,00 Euro/ml | 14,000 | 14,000 | ---- | ---- | 560,00 | 560,00 | ---- | ---- |
| 76 | I.001.014.a | TUBAZIONE IN POLIPROPILENE PER CONDOTTE DI SCARICO NON IN PRESSIONE - SN16 - PER DIAMETRO INTERNO DA MM 260 A MM 290 Prezzo 39,00 Euro/ml | 9,000 | 9,000 | ---- | ---- | 351,00 | 351,00 | ---- | ---- |
| 77 | I.001.014.c | TUBAZIONE IN POLIPROPILENE PER CONDOTTE DI SCARICO NON IN PRESSIONE - SN16 KN/mq - PER DIAM. INTERNO DA MM 420 A MM 460. Prezzo 80,00 Euro/ml | 23,000 | 23,000 | ---- | ---- | 1.840,00 | 1.840,00 | ---- | ---- |
| 78 | I.002.001.a | FORNITURA E POSA IN OPERA DI CANALETTE COSTITUITE DA EMBRICI - DI CM 50X50X20 Prezzo 16,00 Euro/ml | 278,000 | 278,000 | ---- | ---- | 4.448,00 | 4.448,00 | ---- | ---- |
| 79 | I.002.010 | FORNITURA E POSA IN OPERA DI ELEMENTI PREFABBRICATI IN CLS PER IL RACCORDO DELLE CANALETTE A VENTAGLIO Prezzo 14,00 Euro/cad | 50,000 | 50,000 | ---- | ---- | 700,00 | 700,00 | ---- | ---- |
| 80 | I.002.080.b | FORNITURA E POSA IN OPERA DI POZZETTI PREFABBRICATI VIBROCOMPRESSI IN CLS DI CLASSE C25/30 - DIMENSIONI INTERNE 60X60 cm - h=60 cm | | | | | | | | |

QUADRO DI RAFFRONTO
Corpo

| PRG | ARTICOLO | DESCRIZIONE ARTICOLO | QUANTITA' | | | | IMPORTI | | | |
|-----|---------------|---|------------------|---------------|----------------|----------------|------------------|---------------|----------------|----------------|
| | | | STIMA ORIGINARIA | STIMA PERIZIA | DIFF. POSITIVA | DIFF. NEGATIVA | STIMA ORIGINARIA | STIMA PERIZIA | DIFF. POSITIVA | DIFF. NEGATIVA |
| 81 | I.002.085.b | Prezzo 90,00 Euro/cad FORNITURA E POSA IN OPERA DI ELEMENTI DI PROLUNGA PER POZZETTI PREFABBRICATI IN CLS DI CLASSE C25/30 - DIMENSIONI INTERNE 60X60 cm - h=50 cm | 6,000 | 6,000 | ---- | ---- | 540,00 | 540,00 | ---- | ---- |
| 82 | I.002.125.c | Prezzo 52,00 Euro/cad CANALETTA DI RACCOLTA E DRENAGGIO - DI LARGHEZZA INTERNA MM 200 | 6,000 | 6,000 | ---- | ---- | 312,00 | 312,00 | ---- | ---- |
| 83 | IR.002 | Prezzo 250,00 Euro/ml Valvola antiriflusso DN500 in poliestere. | 10,000 | 10,000 | ---- | ---- | 2.500,00 | 2.500,00 | ---- | ---- |
| 84 | IR.003 | Prezzo 2.500,00 Euro/cad Regolatore di flusso Hydroslide mod.DR 200/150/5,1-10-15 MINI | 1,000 | 1,000 | ---- | ---- | 2.500,00 | 2.500,00 | ---- | ---- |
| 85 | F.001.019.1.a | Prezzo 3.712,55 Euro/cad Opere a verde RIVESTIMENTO DI SCARPATE MEDIANTE IDROSEMINA - CON MISCUGLIO DI SEMI DA PRATO | 2,000 | 2,000 | ---- | ---- | 7.425,10 | 7.425,10 | ---- | ---- |
| 86 | G.005.037 | Prezzo 1,03 Euro/m ² Barriere antirumore CORDOLO DI ANCORAGGIO DEI SOSTEGNI DI BARRIERA ANTIRUMORE | 5.346,00 | 5.346,00 | ---- | ---- | 5.506,38 | 5.506,38 | ---- | ---- |
| 87 | IR.007 | Prezzo 99,35 Euro/ml Barriera antirumore composta da pannelli in lamiera di acciaio zincata e verniciata | 210,000 | 210,000 | ---- | ---- | 20.863,50 | 20.863,50 | ---- | ---- |
| 88 | A.001.001 | Prezzo 110,40 Euro/m ² Rotatoria su Sp17 Movimenti di terra SCAVO DI SBANCAMENTO IN MATERIA DI QUALSIASI NATURA | 210,00 | 210,00 | ---- | ---- | 23.184,00 | 23.184,00 | ---- | ---- |

QUADRO DI RAFFRONTO
Corpo

| PRG | ARTICOLO | DESCRIZIONE ARTICOLO | QUANTITA' | | | | IMPORTI | | | |
|-----|---------------|--|------------------|---------------|----------------|----------------|------------------|---------------|----------------|----------------|
| | | | STIMA ORIGINARIA | STIMA PERIZIA | DIFF. POSITIVA | DIFF. NEGATIVA | STIMA ORIGINARIA | STIMA PERIZIA | DIFF. POSITIVA | DIFF. NEGATIVA |
| 89 | A.001.010 | Prezzo 2,70 Euro/m ³ SOVRAPREZZO PER TRASPORTO A DISCARICA E/O DA CAVA DI PRESTITO OLTRE 5 KM | 541,00 | 541,00 | ---- | ---- | 1.460,70 | 1.460,70 | ---- | ---- |
| 90 | A.002.001.a | Prezzo 0,10 Euro/mc x km PREPARAZIONE DEL PIANO DI POSA - DEI RILEVATI CON MATERIALI DA CAVA A1/A3 | 6.160,00 | 6.160,00 | ---- | ---- | 616,00 | 616,00 | ---- | ---- |
| 91 | A.002.002.b | Prezzo 2,75 Euro/m ² COMPATTAZIONE DEL PIANO DI POSA NEI TRATTI IN TRINCEA - SU TERRENI APPARTENENTI AI GRUPPI A.4, A.2-6, A.2-7, A.5 | 1.265,00 | 1.265,00 | ---- | ---- | 3.478,75 | 3.478,75 | ---- | ---- |
| 92 | A.002.003.a | Prezzo 0,60 Euro/m ² FORNITURA MATERIALI PER RILEVATI DA CAVE CON DISTANZA < 5 KM - AREA NORD. AO, TO, GE, MI, VE, TS, BO. | 947,00 | 947,00 | ---- | ---- | 568,20 | 568,20 | ---- | ---- |
| 93 | A.002.007.a | Prezzo 8,90 Euro/m ³ SISTEMAZIONE IN RILEVATO O IN RIEMPIMENTO - APPARTENENTI AI GRUPPI A1, A2-4, A2-5, A3 | 880,00 | 880,00 | ---- | ---- | 7.832,00 | 7.832,00 | ---- | ---- |
| 94 | A.002.007.d | Prezzo 1,50 Euro/m ³ SISTEMAZIONE IN RILEVATO O IN RIEMPIMENTO - COMPRESA CONFIGURAZIONE DELLE SCARPATE E PROFILATURA DEI CIGLI | 880,00 | 880,00 | ---- | ---- | 1.320,00 | 1.320,00 | ---- | ---- |
| 95 | C03.001.005.b | Prezzo 0,60 Euro/m ³ Pavimentazioni Pavimentazione con masselli di calcestruzzo vibrocompress ... 22 cm, altezza 11 cm: finitura superiore standard colorata | 802,00 | 802,00 | ---- | ---- | 481,20 | 481,20 | ---- | ---- |
| 96 | D.001.001.a | Prezzo 30,00 Euro/mq FONDAZIONE STRADALE IN MISTO | 128,120 | 128,120 | ---- | ---- | 3.843,60 | 3.843,60 | ---- | ---- |

QUADRO DI RAFFRONTO
Corpo

| PRG | ARTICOLO | DESCRIZIONE ARTICOLO | QUANTITA' | | | | IMPORTI | | | |
|-----|----------------|--|------------------|---------------|----------------|----------------|------------------|---------------|----------------|----------------|
| | | | STIMA ORIGINARIA | STIMA PERIZIA | DIFF. POSITIVA | DIFF. NEGATIVA | STIMA ORIGINARIA | STIMA PERIZIA | DIFF. POSITIVA | DIFF. NEGATIVA |
| 97 | D.001.003 | GRANULARE STABILIZZATO - PER AREA NORD. AO, TO, GE, MI, VE, TS, BO Prezzo 23,00 Euro/m ³ FONDAZIONE STRADALE IN MISTO CEMENTATO | 552,00 | 552,00 | ---- | ---- | 12.696,00 | 12.696,00 | ---- | ---- |
| 98 | D.001.005.a-AM | CONGLOMERATO BITUMINOSO AD ELEVATE PRESTAZIONI DI TIPO ALTO MODULO COMPLESSO PER STRATO DI BASE Prezzo 40,90 Euro/m ³ | 354,00 | 354,00 | ---- | ---- | 14.478,60 | 14.478,60 | ---- | ---- |
| 99 | D.001.017.a-AM | CONGLOMERATO BITUMINOSO AD ELEVATE PRESTAZIONI DI TIPO ALTO MODULO COMPLESSO PER STRATO DI COLLEGAMENTO (BINDER) Prezzo 111,80 Euro/m ³ | 235,00 | 235,00 | ---- | ---- | 26.273,00 | 26.273,00 | ---- | ---- |
| 100 | D.001.021.e | STRATO DI USURA TIPO B CON BITUME MODIFICATO HARD Prezzo 124,10 Euro/m ³ | 94,04 | 94,04 | ---- | ---- | 11.670,36 | 11.670,36 | ---- | ---- |
| 101 | D.001.043.b | MANO D'ATTACCO COSTITUITA DA BITUME MODIFICATO CON ELASTOMERI - IN EMULSIONE BITUMINOSA MODIFICATA Prezzo 140,90 Euro/m ³ | 70,53 | 70,53 | ---- | ---- | 9.937,68 | 9.937,68 | ---- | ---- |
| 102 | E.002.001 | CORDOLO IN CALCESTRUZZO VIBRATO, PREFABBRICATO, DOSATO A QL 3,50 DI CEMENTO NORMALE DELLA SEZIONE MINIMA DI CMQ 300 Prezzo 0,77 Euro/m ² | 4.702,00 | 4.702,00 | ---- | ---- | 3.620,54 | 3.620,54 | ---- | ---- |
| 103 | A.001.001 | Drenaggio delle acque SCAVO DI SBANCAMENTO IN MATERIA DI QUALSIASI NATURA Prezzo 13,00 Euro/ml | 197,460 | 197,460 | ---- | ---- | 2.566,98 | 2.566,98 | ---- | ---- |
| 104 | B.003.025.a | CONGLOMERATO CEMENTIZIO PER Prezzo 2,70 Euro/m ³ | 204,92 | 204,92 | ---- | ---- | 553,28 | 553,28 | ---- | ---- |

QUADRO DI RAFFRONTO
Corpo

| PRG | ARTICOLO | DESCRIZIONE ARTICOLO | QUANTITA' | | | | IMPORTI | | | |
|-----|---------------|---|---------------------|---------------|----------------|-------------------|---------------------|---------------|----------------|----------------|
| | | | STIMA ORIGINARIA | STIMA PERIZIA | DIFF. POSITIVA | DIFF. NEGATIVA | STIMA ORIGINARIA | STIMA PERIZIA | DIFF. POSITIVA | DIFF. NEGATIVA |
| 105 | B.005.050.a | MAGRONE E/O OPERE DI SOTTOFONDAZIONE - CON CEMENTO: 150 Kg/mc Prezzo 83,40 Euro/m ³ | 3,45 | 3,45 | ---- | ---- | 287,73 | 287,73 | ---- | ---- |
| 106 | C04.091.035.a | RETE ELETTROSALDATA - RETE ACCIAIO B450C Prezzo 1,30 Euro/kg | 10,28 | 10,28 | ---- | ---- | 13,36 | 13,36 | ---- | ---- |
| 107 | F.001.009.b | Fornitura e posa in opera di geocomposito bentonitico bentonite sodica con permeabilità minore o uguale a 3×10^{-11} Prezzo 6,30 Euro/m ² | 277,95 | 277,95 | ---- | ---- | 1.751,09 | 1.751,09 | ---- | ---- |
| 108 | I.002.001.a | RINVERDIMENTO DI SCARPATE - MEDIANTE IDROSEMINA A MEZZO DI APPOSITA IDROSEMINATRICE A PRESSIONE Prezzo 1,30 Euro/m ² | 250,70 | 250,70 | ---- | ---- | 325,91 | 325,91 | ---- | ---- |
| 109 | I.002.010 | FORNITURA E POSA IN OPERA DI CANALETTE COSTITUITE DA EMBRICI - DI CM 50X50X20 Prezzo 16,00 Euro/ml | 52,000 | 52,000 | ---- | ---- | 832,00 | 832,00 | ---- | ---- |
| 110 | F.001.019.1.a | FORNITURA E POSA IN OPERA DI ELEMENTI PREFABBRICATI IN CLS PER IL RACCORDO DELLE CANALETTE A VENTAGLIO Prezzo 14,00 Euro/cad Opere a verde | 10,000 | 10,000 | ---- | ---- | 140,00 | 140,00 | ---- | ---- |
| 110 | F.001.019.1.a | RIVESTIMENTO DI SCARPATE MEDIANTE IDROSEMINA - CON MISCUGLIO DI SEMI DA PRATO Prezzo 1,03 Euro/m ² | 560,00 | 560,00 | ---- | ---- | 576,80 | 576,80 | ---- | ---- |
| 111 | A.001.001 | Ponte sul Guerro Movimenti di terra SCAVO DI SBANCAMENTO IN MATERIA | | | | | | | | |

QUADRO DI RAFFRONTO
Corpo

| PRG | ARTICOLO | DESCRIZIONE ARTICOLO | QUANTITA' | | | | IMPORTI | | | | |
|-----|----------------|---|------------------|---------------|----------------|----------------|------------------|---------------|----------------|----------------|--|
| | | | STIMA ORIGINARIA | STIMA PERIZIA | DIFF. POSITIVA | DIFF. NEGATIVA | STIMA ORIGINARIA | STIMA PERIZIA | DIFF. POSITIVA | DIFF. NEGATIVA | |
| | | DI QUALSIASI NATURA | | | | | | | | | |
| 112 | A.001.010 | Prezzo 2,70 Euro/m ³ SOVRAPREZZO PER TRASPORTO A DISCARICA E/O DA CAVA DI PRESTITO OLTRE 5 KM | 3.617,56 | 3.617,56 | ---- | ---- | 9.767,41 | 9.767,41 | ---- | ---- | |
| 113 | A.002.003.a | Prezzo 0,10 Euro/mc x km FORNITURA MATERIALI PER RILEVATI DA CAVE CON DISTANZA < 5 KM - AREA NORD. AO, TO, GE, MI, VE, TS, BO. | 13.035,82 | 13.035,82 | ---- | ---- | 1.303,58 | 1.303,58 | ---- | ---- | |
| 114 | A.002.007.a | Prezzo 8,90 Euro/m ³ SISTEMAZIONE IN RILEVATO O IN RIEMPIMENTO - APPARTENENTI AI GRUPPI A1, A2-4, A2-5, A3 | 1.862,26 | 1.862,26 | ---- | ---- | 16.574,11 | 16.574,11 | ---- | ---- | |
| 115 | B.001.020 | Prezzo 1,50 Euro/m ³ SOVRAPREZZO ALLO SCAVO PER ESAURIMENTO D'ACQUA OLTRE 20 CM (Percentuale del 20.00%) | 1.862,26 | 1.862,26 | ---- | ---- | 2.793,39 | 2.793,39 | ---- | ---- | |
| 116 | D.001.017.a-AM | Prezzo 0,20 Euro/% Pavimentazioni CONGLOMERATO BITUMINOSO AD ELEVATE PRESTAZIONI DI TIPO ALTO MODULO COMPLESSO PER STRATO DI COLLEGAMENTO (BINDER) | 11.467,67 | 11.467,67 | ---- | ---- | 2.293,53 | 2.293,53 | ---- | ---- | |
| 117 | D.001.021.e | Prezzo 124,10 Euro/m ³ STRATO DI USURA TIPO B CON BITUME MODIFICATO HARD | 45,10 | 45,10 | ---- | ---- | 5.596,91 | 5.596,91 | ---- | ---- | |
| 118 | D.001.043.b | Prezzo 140,90 Euro/m ³ MANO D'ATTACCO COSTITUITA DA BITUME MODIFICATO CON ELASTOMERI - IN EMULSIONE BITUMINOSA MODIFICATA | 12,80 | 12,80 | ---- | ---- | 1.803,52 | 1.803,52 | ---- | ---- | |
| 119 | A.001.001 | Prezzo 0,77 Euro/m ² Drenaggio delle acque SCAVO DI SBANCAMENTO IN MATERIA | 12,80 | 12,80 | ---- | ---- | 9,86 | 9,86 | ---- | ---- | |

QUADRO DI RAFFRONTO
Corpo

| PRG | ARTICOLO | DESCRIZIONE ARTICOLO | QUANTITA' | | | | IMPORTI | | | |
|-----|---------------|--|------------------|---------------|----------------|----------------|------------------|---------------|----------------|----------------|
| | | | STIMA ORIGINARIA | STIMA PERIZIA | DIFF. POSITIVA | DIFF. NEGATIVA | STIMA ORIGINARIA | STIMA PERIZIA | DIFF. POSITIVA | DIFF. NEGATIVA |
| | | DI QUALSIASI NATURA | | | | | | | | |
| 120 | C04.091.035.a | Prezzo 2,70 Euro/m ³ Fornitura e posa in opera di geocomposito bentonitico bentonite sodica con permeabilità minore o uguale a 3 x 10 ⁻¹¹ | 1.609,79 | 1.609,79 | ---- | ---- | 4.346,43 | 4.346,43 | ---- | ---- |
| 121 | E.006.005.a | Prezzo 6,30 Euro/m ² MASSI NATURALI PROVENIENTI DA CAVE - DI I CATEGORIA, DEL PESO SINGOLO COMPRESO TRA KG 51 E KG 1.000 | 1.128,00 | 1.128,00 | ---- | ---- | 7.106,40 | 7.106,40 | ---- | ---- |
| 122 | I.002.105 | Prezzo 19,90 Euro/t BOCCHETTA DI RACCOLTA E SCARICO DI ACQUE DA IMPALCATI | 1.609,790 | 1.609,790 | ---- | ---- | 32.034,82 | 32.034,82 | ---- | ---- |
| 123 | PA.010.a | Prezzo 90,00 Euro/cad Fornitura e posa di tubazione longitudinale in PRFV - DN 300 mm | 8,000 | 8,000 | ---- | ---- | 720,00 | 720,00 | ---- | ---- |
| 124 | B.003.025.a | Prezzo 129,96 Euro/m Opere in cemento CONGLOMERATO CEMENTIZIO PER MAGRONE E/O OPERE DI SOTTOFONDAZIONE - CON CEMENTO: 150 Kg/mc | 95,000 | 95,000 | ---- | ---- | 12.346,20 | 12.346,20 | ---- | ---- |
| 125 | B.003.031.a | Prezzo 83,40 Euro/m ³ CALCESTRUZZI STRUTTURALI PER OPERE DI FONDAZIONE IN C.A. O C.A.P. - CLASSE DI RESISTENZA C25/30 (RCK>=30 N/mm ²) | 57,28 | 57,28 | ---- | ---- | 4.777,15 | 4.777,15 | ---- | ---- |
| 126 | B.003.035.c | Prezzo 90,40 Euro/m ³ CALCESTRUZZI STRUTTURALI PER OPERE IN ELEVAZIONE VERTICALI O ORIZZONTALI IN C.A. O C.A.P. - CLASSE DI RESISTENZA C32/40 (RCK>=40 N/mm ²) | 1.202,68 | 1.202,68 | ---- | ---- | 108.722,27 | 108.722,27 | ---- | ---- |

QUADRO DI RAFFRONTO
Corpo

| PRG | ARTICOLO | DESCRIZIONE ARTICOLO | QUANTITA' | | | | IMPORTI | | | |
|-----|-------------|---|---------------------|---------------|----------------|-------------------|---------------------|---------------|----------------|----------------|
| | | | STIMA ORIGINARIA | STIMA PERIZIA | DIFF. POSITIVA | DIFF. NEGATIVA | STIMA ORIGINARIA | STIMA PERIZIA | DIFF. POSITIVA | DIFF. NEGATIVA |
| 127 | B.003.045.d | Prezzo 106,40 Euro/m ³ SOVRAPPREZZO PERCENTUALE PER CALCESTRUZZO A PRESTAZIONE GARANZITA - PER IMPIEGO CEMENTO A BASSO CALORE DI IDRATAZIONE | 452,67 | 452,67 | ---- | ---- | 48.164,09 | 48.164,09 | ---- | ---- |
| 128 | B.003.045.e | Prezzo 0,04 Euro/% SOVRAPPREZZO PERCENTUALE PER CALCESTRUZZO A PRESTAZIONE GARANZITA - PER CALCESTRUZZO A RITIRO COMPENSATO | 40.043,56 | 40.043,56 | ---- | ---- | 1.601,74 | 1.601,74 | ---- | ---- |
| 129 | B.004.001 | Prezzo 0,10 Euro/% CASSEFORME PIANE ORIZZONTALI O VERTICALI PER CONGLOMERATI CEMENTIZI | 15.622,63 | 15.622,63 | ---- | ---- | 1.562,26 | 1.562,26 | ---- | ---- |
| 130 | B.005.030 | Prezzo 26,90 Euro/m ² ACCIAIO IN BARRE TONDE B450C BARRE AD ADERENZA MIGLIORATA | 730,90 | 730,90 | ---- | ---- | 19.661,21 | 19.661,21 | ---- | ---- |
| 131 | B.009.205 | Prezzo 0,94 Euro/kg RAVVIVATURA DI STRUTTURE IN CONGLOMERATO CEMENTIZIO | 74.385,75 | 74.385,75 | ---- | ---- | 69.922,61 | 69.922,61 | ---- | ---- |
| 132 | IR.009 | Prezzo 9,90 Euro/m ² FORNITURA E STESA DI RESINA METACRILICA PER STRUTTURE IN CEMENTO | 478,91 | 478,91 | ---- | ---- | 4.741,21 | 4.741,21 | ---- | ---- |
| 133 | IR.010 | Prezzo 17,00 Euro/m ² FORNITURA E POSA DI IMPERMEABILIZZAZIONE DI IMPALCATI CON GUAINA IMPERMEABILE | 868,21 | 868,21 | ---- | ---- | 14.759,57 | 14.759,57 | ---- | ---- |
| 134 | NP.03 | Prezzo 35,80 Euro/m ² Fornitura e posa in opera di LASTRE TRALICCIATE (PREDALLES) per la realizzazione di solette in c.a | 426,62 | 426,62 | ---- | ---- | 15.273,00 | 15.273,00 | ---- | ---- |
| | | Prezzo 83,40 Euro/mq | 475,420 | 475,420 | ---- | ---- | 39.650,03 | 39.650,03 | ---- | ---- |

QUADRO DI RAFFRONTO
Corpo

| PRG | ARTICOLO | DESCRIZIONE ARTICOLO | QUANTITA' | | | | IMPORTI | | | |
|-----|-------------|---|------------------|---------------|----------------|----------------|------------------|---------------|----------------|----------------|
| | | | STIMA ORIGINARIA | STIMA PERIZIA | DIFF. POSITIVA | DIFF. NEGATIVA | STIMA ORIGINARIA | STIMA PERIZIA | DIFF. POSITIVA | DIFF. NEGATIVA |
| 135 | NP.04 | Fornitura e posa in opera di MANUFATTO PREFABBRICATO IN CLS ARMATO (VELETTE) Prezzo 91,90 Euro/m | 81,260 | 81,260 | ---- | ---- | 7.467,79 | 7.467,79 | ---- | ---- |
| 136 | P.007.010.g | TUBO IN POLIETILENE A DOPPIA PARETE - DIAMETRO 125 MM Prezzo 9,05 Euro/m | 162,560 | 162,560 | ---- | ---- | 1.471,17 | 1.471,17 | ---- | ---- |
| | | Carpenteria metallica | | | | | | | | |
| 137 | B.005.002.b | STRUTTURE IN ACCIAIO AUTOPROTETTO TIPO S355JOW (UNI EN 10155) A DOPPIO T - LUCI 40,01 - 70,00 M - VARO DAL BASSO Prezzo 2,65 Euro/kg | 145.518,93 | 145.518,93 | ---- | ---- | 385.625,16 | 385.625,16 | ---- | ---- |
| 138 | IR.011 | Ciclo completo di verniciatura per acciaio Corten per classe di corrosione ambientale minima C4 e durabilità ALTA Prezzo 41,00 Euro/m2 | 1.396,03 | 1.396,03 | ---- | ---- | 57.237,23 | 57.237,23 | ---- | ---- |
| 139 | NP.07 | REALIZZAZIONE DI NERVATURA AGGIUNTIVA su trave in acciaio Prezzo 1.329,50 Euro/Cadauno | 12,00 | 12,00 | ---- | ---- | 15.954,00 | 15.954,00 | ---- | ---- |
| 140 | NP.08 | REALIZZAZIONE DI NERVATURA AGGIUNTIVA su trave in acciaio Prezzo 626,40 Euro/Cadauno | 24,00 | 24,00 | ---- | ---- | 15.033,60 | 15.033,60 | ---- | ---- |
| 141 | NP.09 | REALIZZAZIONE DI CUNEO DI APPOGGIO su trave in acciaio Prezzo 1.274,30 Euro/Cadauno | 6,00 | 6,00 | ---- | ---- | 7.645,80 | 7.645,80 | ---- | ---- |
| 142 | NP.10 | COSTI DI PROGETTAZIONE MODIFICHE PONTE SUL TORRENTE GUERRO Prezzo 8.000,00 Euro/a corpo | 1,000 | 1,000 | ---- | ---- | 8.000,00 | 8.000,00 | ---- | ---- |
| | | Opere strutturali speciali | | | | | | | | |
| 143 | B.002.040.c | PALI GRANDE DIAMETRO ESEGUITI CON USO DI FANGHI BENTONITICI - DIAMETRI MM 1200 | | | | | | | | |

QUADRO DI RAFFRONTO
Corpo

| PRG | ARTICOLO | DESCRIZIONE ARTICOLO | QUANTITA' | | | | IMPORTI | | | |
|-----|-------------|---|------------------|---------------|----------------|----------------|------------------|---------------|----------------|----------------|
| | | | STIMA ORIGINARIA | STIMA PERIZIA | DIFF. POSITIVA | DIFF. NEGATIVA | STIMA ORIGINARIA | STIMA PERIZIA | DIFF. POSITIVA | DIFF. NEGATIVA |
| 144 | B.005.030 | Prezzo 188,90 Euro/ml ACCIAIO IN BARRE TONDE B450C BARRE AD ADERENZA MIGLIORATA | 640,000 | 640,000 | ---- | ---- | 120.896,00 | 120.896,00 | ---- | ---- |
| | | Prezzo 0,94 Euro/kg Apparecchiature strutturali speciali | 72.623,22 | 72.623,22 | ---- | ---- | 68.265,83 | 68.265,83 | ---- | ---- |
| 145 | B.007.025.a | ISOLATORI ELASTOMERICI - PER ISOLATORI AVENTI UNA DIMENSIONE TOTALE COMPRESA TRA I 31 E 120 DMC | | | | | | | | |
| | | Prezzo 63,95 Euro/dm ³ | 581,78 | 581,78 | ---- | ---- | 37.204,83 | 37.204,83 | ---- | ---- |
| 146 | B.007.055.a | GIUNTO DI DILATAZIONE TIPO "PETTINE D'ACCIAIO CORTEN" - PER SCORRIMENTO FINO A MM 50 | | | | | | | | |
| | | Prezzo 816,35 Euro/ml | 26,540 | 26,540 | ---- | ---- | 21.665,93 | 21.665,93 | ---- | ---- |
| 147 | NP.05 | Prove di laboratorio su isolatori sismici elastomerici HDRB-H 550x114 | | | | | | | | |
| | | Prezzo 3.000,00 Euro/a corpo | 1,000 | 1,000 | ---- | ---- | 3.000,00 | 3.000,00 | ---- | ---- |
| | | Sottopasso agricolo 1 Movimenti di terra | | | | | | | | |
| 148 | A.001.010 | SOVRAPREZZO PER TRASPORTO A DISCARICA E/O DA CAVA DI PRESTITO OLTRE 5 KM | | | | | | | | |
| | | Prezzo 0,10 Euro/mc x km | 101,22 | 101,22 | ---- | ---- | 10,12 | 10,12 | ---- | ---- |
| 149 | A.002.001.a | PREPARAZIONE DEL PIANO DI POSA - DEI RILEVATI CON MATERIALI DA CAVA A1/A3 | | | | | | | | |
| | | Prezzo 2,75 Euro/m ² | 238,00 | 238,00 | ---- | ---- | 654,50 | 654,50 | ---- | ---- |
| 150 | A.002.003.a | FORNITURA MATERIALI PER RILEVATI DA CAVE CON DISTANZA < 5 KM - AREA NORD. AO, TO, GE, MI, VE, TS, BO. | | | | | | | | |
| | | Prezzo 8,90 Euro/m ³ | 14,46 | 14,46 | ---- | ---- | 128,69 | 128,69 | ---- | ---- |
| 151 | A.002.007.a | SISTEMAZIONE IN RILEVATO O IN RIEMPIMENTO - APPARTENENTI AI GRUPPI A1, A2-4, A2-5, A3 | | | | | | | | |

QUADRO DI RAFFRONTO
Corpo

| PRG | ARTICOLO | DESCRIZIONE ARTICOLO | QUANTITA' | | | | IMPORTI | | | |
|-----|----------------|--|---------------------|---------------|----------------|-------------------|---------------------|---------------|----------------|----------------|
| | | | STIMA ORIGINARIA | STIMA PERIZIA | DIFF. POSITIVA | DIFF. NEGATIVA | STIMA ORIGINARIA | STIMA PERIZIA | DIFF. POSITIVA | DIFF. NEGATIVA |
| 152 | B.001.001.a | Prezzo 1,50 Euro/m ³ SCAVO DI FONDAZIONE - A SEZIONE OBBLIGATA PER PROFONDITÀ FINO A ML 2,00 | 14,46 | 14,46 | ---- | ---- | 21,69 | 21,69 | ---- | ---- |
| 153 | D.001.001.a | Prezzo 6,00 Euro/m ³ FONDAZIONE STRADALE IN MISTO GRANULARE STABILIZZATO - PER AREA NORD. AO, TO, GE, MI, VE, TS, BO | 271,58 | 271,58 | ---- | ---- | 1.629,48 | 1.629,48 | ---- | ---- |
| 154 | D.001.001.a | Prezzo 23,00 Euro/m ³ Pavimentazioni FONDAZIONE STRADALE IN MISTO GRANULARE STABILIZZATO - PER AREA NORD. AO, TO, GE, MI, VE, TS, BO | 300,00 | 300,00 | ---- | ---- | 6.900,00 | 6.900,00 | ---- | ---- |
| 155 | D.001.017.a-AM | Prezzo 23,00 Euro/m ³ CONGLOMERATO BITUMINOSO AD ELEVATE PRESTAZIONI DI TIPO ALTO MODULO COMPLESSO PER STRATO DI COLLEGAMENTO (BINDER) | 113,19 | 113,19 | ---- | ---- | 2.603,37 | 2.603,37 | ---- | ---- |
| 156 | D.001.021.e | Prezzo 124,10 Euro/m ³ STRATO DI USURA TIPO B CON BITUME MODIFICATO HARD | 3,29 | 3,29 | ---- | ---- | 408,29 | 408,29 | ---- | ---- |
| 157 | D.001.043.b | Prezzo 140,90 Euro/m ³ MANO D'ATTACCO COSTITUITA DA BITUME MODIFICATO CON ELASTOMERI - IN EMULSIONE BITUMINOSA MODIFICATA | 2,47 | 2,47 | ---- | ---- | 348,02 | 348,02 | ---- | ---- |
| 158 | A.001.004 | Prezzo 0,77 Euro/m ² Drenaggio delle acque SCAVO A SEZIONE RISTRETTA PER TRINCEE, BONIFICHE, DRENAGGI E SONDAGGI | 82,25 | 82,25 | ---- | ---- | 63,33 | 63,33 | ---- | ---- |
| 159 | C04.061.005.d | Prezzo 6,00 Euro/m ³ Fornitura e posa in opera di inerti sabbia di frantoio | 4,50 | 4,50 | ---- | ---- | 27,00 | 27,00 | ---- | ---- |

QUADRO DI RAFFRONTO
Corpo

| PRG | ARTICOLO | DESCRIZIONE ARTICOLO | QUANTITA' | | | | IMPORTI | | | |
|-----|-------------|--|------------------|---------------|----------------|----------------|------------------|---------------|----------------|----------------|
| | | | STIMA ORIGINARIA | STIMA PERIZIA | DIFF. POSITIVA | DIFF. NEGATIVA | STIMA ORIGINARIA | STIMA PERIZIA | DIFF. POSITIVA | DIFF. NEGATIVA |
| 160 | D.001.003 | Prezzo 30,00 Euro/m ³ FONDAZIONE STRADALE IN MISTO CEMENTATO | 0,54 | 0,54 | ---- | ---- | 16,20 | 16,20 | ---- | ---- |
| 161 | E.005.002 | Prezzo 40,90 Euro/m ³ CHIUSINI IN GHISA SFEROIDALE DI PRIMA FUSIONE | 3,42 | 3,42 | ---- | ---- | 139,88 | 139,88 | ---- | ---- |
| 162 | I.001.010.d | Prezzo 2,00 Euro/kg TUBAZIONI IN PVC SERIE PESANTE - DIAMETRO ESTERNO MM 200 | 114,00 | 114,00 | ---- | ---- | 228,00 | 228,00 | ---- | ---- |
| 163 | I.002.080.a | Prezzo 17,00 Euro/ml FORNITURA E POSA IN OPERA DI POZZETTI PREFABBRICATI VIBROCOMPRESSI IN CLS DI CLASSE C25/30 - DIMENSIONI INTERNE 50X50 cm - h=50 cm | 18,000 | 18,000 | ---- | ---- | 306,00 | 306,00 | ---- | ---- |
| 164 | I.002.080.c | Prezzo 70,00 Euro/cad FORNITURA E POSA IN OPERA DI POZZETTI PREFABBRICATI VIBROCOMPRESSI IN CLS DI CLASSE C25/30 - DIMENSIONI INTERNE 80X80 cm - h=100 cm | 1,000 | 1,000 | ---- | ---- | 70,00 | 70,00 | ---- | ---- |
| 165 | I.002.085.a | Prezzo 170,00 Euro/cad FORNITURA E POSA IN OPERA DI ELEMENTI DI PROLUNGA PER POZZETTI PREFABBRICATI IN CLS DI CLASSE C25/30 - DIMENSIONI INTERNE 50X50 cm - h=50 cm | 1,000 | 1,000 | ---- | ---- | 170,00 | 170,00 | ---- | ---- |
| 166 | I.002.085.c | Prezzo 50,00 Euro/cad FORNITURA E POSA IN OPERA DI ELEMENTI DI PROLUNGA PER POZZETTI PREFABBRICATI IN CLS DI CLASSE C25/30 - DIMENSIONI INTERNE 80X80 cm - h=50 cm | 1,000 | 1,000 | ---- | ---- | 50,00 | 50,00 | ---- | ---- |
| | | Prezzo 90,00 Euro/cad | 1,000 | 1,000 | ---- | ---- | 90,00 | 90,00 | ---- | ---- |

QUADRO DI RAFFRONTO
Corpo

| PRG | ARTICOLO | DESCRIZIONE ARTICOLO | QUANTITA' | | | | IMPORTI | | | |
|-----|---------------|--|---------------------|---------------|----------------|-------------------|---------------------|---------------|----------------|----------------|
| | | | STIMA ORIGINARIA | STIMA PERIZIA | DIFF. POSITIVA | DIFF. NEGATIVA | STIMA ORIGINARIA | STIMA PERIZIA | DIFF. POSITIVA | DIFF. NEGATIVA |
| 167 | I.002.090.a | FORNITURA E POSA IN OPERA DI SOLETTA PREFABBRICATA CARRABILE IN CLS PER POZZETTI PREFABBRICATI IN CLS O GETTATI IN OPERA - PER POZZETTI DI DIMENSIONI INTERNE 80X80 cm Prezzo 120,00 Euro/cad | 1,000 | 1,000 | ---- | ---- | 120,00 | 120,00 | ---- | ---- |
| 168 | I.002.125.c | CANALETTA DI RACCOLTA E DRENAGGIO - DI LARGHEZZA INTERNA MM 200 Prezzo 250,00 Euro/ml Opere in cemento | 7,000 | 7,000 | ---- | ---- | 1.750,00 | 1.750,00 | ---- | ---- |
| 169 | A03.016.050.a | Giunto di ripresa di getto per strutture un calcestruzzo ... i, di sezione 20 x 25 mm: completo di retina di protezione Prezzo 18,00 Euro/m | 61,000 | 0,000 | ---- | 61,000 | 1.098,00 | 0,00 | ---- | 1.098,00 |
| 170 | B.003.025.a | CONGLOMERATO CEMENTIZIO PER MAGRONE E/O OPERE DI SOTTOFONDAZIONE - CON CEMENTO: 150 Kg/mc Prezzo 83,40 Euro/m ³ | 60,74 | 0,00 | ---- | 60,74 | 5.065,72 | 0,00 | ---- | 5.065,72 |
| 171 | B.003.031.a | CALCESTRUZZI STRUTTURALI PER OPERE DI FONDAZIONE IN C.A. O C.A.P. - CLASSE DI RESISTENZA C25/30 (RCK>=30 N/mm ²) Prezzo 90,40 Euro/m ³ | 0,00 | 28,18 | 28,18 | ---- | 0,00 | 2.547,47 | 2.547,47 | ---- |
| 172 | B.003.035.b | CALCESTRUZZI STRUTTURALI PER OPERE IN ELEVAZIONE VERTICALI O ORIZZONTALI IN C.A. O C.A.P. - CLASSE DI RESISTENZA C28/35 (RCK>=35 N/mm ²) Prezzo 100,50 Euro/m ³ | 67,93 | 0,00 | ---- | 67,93 | 6.826,97 | 0,00 | ---- | 6.826,97 |
| 173 | B.004.001 | CASSEFORME PIANE ORIZZONTALI O VERTICALI PER CONGLOMERATI CEMENTIZI | | | | | | | | |

QUADRO DI RAFFRONTO
Corpo

| PRG | ARTICOLO | DESCRIZIONE ARTICOLO | QUANTITA' | | | | IMPORTI | | | |
|-----|-------------|--|---------------------|---------------|----------------|-------------------|---------------------|---------------|----------------|----------------|
| | | | STIMA ORIGINARIA | STIMA PERIZIA | DIFF. POSITIVA | DIFF. NEGATIVA | STIMA ORIGINARIA | STIMA PERIZIA | DIFF. POSITIVA | DIFF. NEGATIVA |
| 174 | B.005.030 | Prezzo 26,90 Euro/m ² ACCIAIO IN BARRE TONDE B450C BARRE AD ADERENZA MIGLIORATA | 212,19 | 125,73 | ---- | 86,46 | 5.707,91 | 3.382,14 | ---- | 2.325,77 |
| 175 | B.005.050.a | Prezzo 0,94 Euro/kg RETE ELETTROSALDATA - RETE ACCIAIO B450C | 8.850,81 | 0,00 | ---- | 8.850,81 | 8.319,76 | 0,00 | ---- | 8.319,76 |
| 176 | B.006.085 | Prezzo 1,30 Euro/kg MANTO IMPERMEABILIZZANTE | 115,42 | 258,08 | 142,66 | ---- | 150,05 | 335,50 | 185,45 | ---- |
| 177 | IR.008 | Prezzo 15,00 Euro/m ² SCATOLARE PREFABBRICATO PER PONTICELLI E SOTTOPASSI IN C.A.V. - DELLE DIMENSIONI ML 3,50x4,25 interne | 109,79 | 109,79 | ---- | ---- | 1.646,85 | 1.646,85 | ---- | ---- |
| 178 | NP.11 | Prezzo 3.077,80 Euro/ml SCATOLARI APERTI IN C.A.V.- LARGHEZZA UTILE INTERNA ML. 3,50 - LUNGHEZZA ML. 2,00 | 12,000 | 15,000 | 3,000 | ---- | 36.933,60 | 46.167,00 | 9.233,40 | ---- |
| 179 | NP.12 | Prezzo 3.480,00 Euro/Cadauno SCATOLARI APERTI IN C.A.V.- LARGHEZZA UTILE INTERNA ML. 3,50 - LUNGHEZZA ML. 2,00 | 0,00 | 2,00 | 2,00 | ---- | 0,00 | 6.960,00 | 6.960,00 | ---- |
| 180 | A.001.010 | Prezzo 2.590,00 Euro/Cadauno Sottopasso agricolo 2 Movimenti di terra SOVRAPPREZZO PER TRASPORTO A DISCARICA E/O DA CAVA DI PRESTITO OLTRE 5 KM | 0,00 | 2,00 | 2,00 | ---- | 0,00 | 5.180,00 | 5.180,00 | ---- |
| 181 | A.002.001.a | Prezzo 0,10 Euro/mc x km PREPARAZIONE DEL PIANO DI POSA - DEI RILEVATI CON MATERIALI DA CAVA A1/A3 | 98,00 | 98,00 | ---- | ---- | 9,80 | 9,80 | ---- | ---- |
| 182 | A.002.003.a | Prezzo 2,75 Euro/m ² FORNITURA MATERIALI PER RILEVATI | 151,55 | 151,55 | ---- | ---- | 416,76 | 416,76 | ---- | ---- |

QUADRO DI RAFFRONTO
Corpo

| PRG | ARTICOLO | DESCRIZIONE ARTICOLO | QUANTITA' | | | | IMPORTI | | | |
|-----|----------------|--|------------------|---------------|----------------|----------------|------------------|---------------|----------------|----------------|
| | | | STIMA ORIGINARIA | STIMA PERIZIA | DIFF. POSITIVA | DIFF. NEGATIVA | STIMA ORIGINARIA | STIMA PERIZIA | DIFF. POSITIVA | DIFF. NEGATIVA |
| 183 | A.002.007.a | DA CAVE CON DISTANZA < 5 KM - AREA NORD. AO, TO, GE, MI, VE, TS, BO. Prezzo 8,90 Euro/m ³ | 14,00 | 14,00 | ---- | ---- | 124,60 | 124,60 | ---- | ---- |
| 184 | B.001.001.a | SISTEMAZIONE IN RILEVATO O IN RIEMPIMENTO - APPARTENENTI AI GRUPPI A1, A2-4, A2-5, A3 Prezzo 1,50 Euro/m ³ | 14,00 | 14,00 | ---- | ---- | 21,00 | 21,00 | ---- | ---- |
| 185 | D.001.001.a | SCAVO DI FONDAZIONE - A SEZIONE OBBLIGATA PER PROFONDITÀ FINO A ML 2,00 Prezzo 6,00 Euro/m ³ | 292,88 | 292,88 | ---- | ---- | 1.757,28 | 1.757,28 | ---- | ---- |
| 186 | D.001.001.a | FONDAZIONE STRADALE IN MISTO GRANULARE STABILIZZATO - PER AREA NORD. AO, TO, GE, MI, VE, TS, BO Prezzo 23,00 Euro/m ³ | 300,00 | 300,00 | ---- | ---- | 6.900,00 | 6.900,00 | ---- | ---- |
| 187 | D.001.017.a-AM | Pavimentazioni FONDAZIONE STRADALE IN MISTO GRANULARE STABILIZZATO - PER AREA NORD. AO, TO, GE, MI, VE, TS, BO Prezzo 23,00 Euro/m ³ | 81,24 | 81,24 | ---- | ---- | 1.868,52 | 1.868,52 | ---- | ---- |
| 188 | D.001.021.e | CONGLOMERATO BITUMINOSO AD ELEVATE PRESTAZIONI DI TIPO ALTO MODULO COMPLESSO PER STRATO DI COLLEGAMENTO (BINDER) Prezzo 124,10 Euro/m ³ | 3,57 | 3,57 | ---- | ---- | 443,04 | 443,04 | ---- | ---- |
| 189 | D.001.043.b | STRATO DI USURA TIPO B CON BITUME MODIFICATO HARD Prezzo 140,90 Euro/m ³ | 2,68 | 2,68 | ---- | ---- | 377,61 | 377,61 | ---- | ---- |
| | | MANO D'ATTACCO COSTITUITA DA BITUME MODIFICATO CON ELASTOMERI - IN EMULSIONE BITUMINOSA MODIFICATA Prezzo 0,77 Euro/m ² | 89,25 | 89,25 | ---- | ---- | 68,72 | 68,72 | ---- | ---- |
| | | Opere in cemento | | | | | | | | |

QUADRO DI RAFFRONTO
Corpo

| PRG | ARTICOLO | DESCRIZIONE ARTICOLO | QUANTITA' | | | | IMPORTI | | | |
|-----|---------------|---|------------------|---------------|----------------|----------------|------------------|---------------|----------------|----------------|
| | | | STIMA ORIGINARIA | STIMA PERIZIA | DIFF. POSITIVA | DIFF. NEGATIVA | STIMA ORIGINARIA | STIMA PERIZIA | DIFF. POSITIVA | DIFF. NEGATIVA |
| 190 | A03.016.050.a | Giunto di ripresa di getto per strutture un calcestruzzo ... i, di sezione 20 x 25 mm: completo di retina di protezione Prezzo 18,00 Euro/m | 65,000 | 0,000 | ---- | 65,000 | 1.170,00 | 0,00 | ---- | 1.170,00 |
| 191 | B.003.025.a | CONGLOMERATO CEMENTIZIO PER MAGRONE E/O OPERE DI SOTTOFONDAZIONE - CON CEMENTO: 150 Kg/mc Prezzo 83,40 Euro/m ³ | 61,73 | 0,00 | ---- | 61,73 | 5.148,28 | 0,00 | ---- | 5.148,28 |
| 192 | B.003.031.a | CALCESTRUZZI STRUTTURALI PER OPERE DI FONDAZIONE IN C.A. O C.A.P. - CLASSE DI RESISTENZA C25/30 (RCK>=30 N/mm ²) Prezzo 90,40 Euro/m ³ | 0,00 | 28,18 | 28,18 | ---- | 0,00 | 2.547,47 | 2.547,47 | ---- |
| 193 | B.003.035.b | CALCESTRUZZI STRUTTURALI PER OPERE IN ELEVAZIONE VERTICALI O ORIZZONTALI IN C.A. O C.A.P. - CLASSE DI RESISTENZA C28/35 (RCK>=35 N/mm ²) Prezzo 100,50 Euro/m ³ | 74,31 | 0,00 | ---- | 74,31 | 7.468,16 | 0,00 | ---- | 7.468,16 |
| 194 | B.004.001 | CASSEFORME PIANE ORIZZONTALI O VERTICALI PER CONGLOMERATI CEMENTIZI Prezzo 26,90 Euro/m ² | 224,91 | 125,73 | ---- | 99,18 | 6.050,08 | 3.382,14 | ---- | 2.667,94 |
| 195 | B.005.030 | ACCIAIO IN BARRE TONDE B450C BARRE AD ADERENZA MIGLIORATA Prezzo 0,94 Euro/kg | 10.539,57 | 0,00 | ---- | 10.539,57 | 9.907,20 | 0,00 | ---- | 9.907,20 |
| 196 | B.005.050.a | RETE ELETTRORALDATA - RETE ACCIAIO B450C Prezzo 1,30 Euro/kg | 115,42 | 258,08 | 142,66 | ---- | 150,05 | 335,50 | 185,45 | ---- |
| 197 | B.006.085 | MANTO IMPERMEABILIZZANTE Prezzo 15,00 Euro/m ² | 109,79 | 109,79 | ---- | ---- | 1.646,85 | 1.646,85 | ---- | ---- |
| 198 | IR.008 | SCATOLARE PREFABBRICATO PER PONTICELLI E SOTTOPASSI IN C.A.V. - | | | | | | | | |

QUADRO DI RAFFRONTO
Corpo

| PRG | ARTICOLO | DESCRIZIONE ARTICOLO | QUANTITA' | | | | IMPORTI | | | |
|-----|-------------|---|------------------|---------------|----------------|----------------|------------------|---------------|----------------|----------------|
| | | | STIMA ORIGINARIA | STIMA PERIZIA | DIFF. POSITIVA | DIFF. NEGATIVA | STIMA ORIGINARIA | STIMA PERIZIA | DIFF. POSITIVA | DIFF. NEGATIVA |
| 199 | NP.11 | DELLE DIMENSIONI ML 3,50x4,25 interne Prezzo 3.077,80 Euro/ml | 12,000 | 15,000 | 3,000 | ---- | 36.933,60 | 46.167,00 | 9.233,40 | ---- |
| 200 | NP.12 | SCATOLARI APERTI IN C.A.V.- LARGHEZZA UTILE INTERNA ML. 3,50 - LUNGHEZZA ML. 2,00 Prezzo 3.480,00 Euro/Cadauno | 0,00 | 2,00 | 2,00 | ---- | 0,00 | 6.960,00 | 6.960,00 | ---- |
| 201 | A.001.004 | SCAVO A SEZIONE RISTRETTA PER TRINCEE, BONIFICHE, DRENAGGI E SONDAGGI Prezzo 2.590,00 Euro/Cadauno | 0,00 | 2,00 | 2,00 | ---- | 0,00 | 5.180,00 | 5.180,00 | ---- |
| 202 | A.002.007.a | Tombino 1 - pk 5171 Drenaggio delle acque SCAVO A SEZIONE RISTRETTA PER TRINCEE, BONIFICHE, DRENAGGI E SONDAGGI Prezzo 6,00 Euro/m ³ | 93,12 | 93,12 | ---- | ---- | 558,72 | 558,72 | ---- | ---- |
| 203 | B.003.025.a | SISTEMAZIONE IN RILEVATO O IN RIEMPIMENTO - APPARTENENTI AI GRUPPI A1, A2-4, A2-5, A3 Prezzo 1,50 Euro/m ³ | 12,50 | 12,50 | ---- | ---- | 18,75 | 18,75 | ---- | ---- |
| 204 | B.003.035.b | CONGLOMERATO CEMENTIZIO PER MAGRONE E/O OPERE DI SOTTOFONDAZIONE - CON CEMENTO: 150 Kg/mc Prezzo 83,40 Euro/m ³ | 8,21 | 8,21 | ---- | ---- | 684,71 | 684,71 | ---- | ---- |
| 205 | B.004.001 | CALCESTRUZZI STRUTTURALI PER OPERE IN ELEVAZIONE VERTICALI O ORIZZONTALI IN C.A. O C.A.P. - CLASSE DI RESISTENZA C28/35 (RCK<=35 N/mm ²) Prezzo 100,50 Euro/m ³ | 17,15 | 17,15 | ---- | ---- | 1.723,58 | 1.723,58 | ---- | ---- |
| | | CASSEFORME PIANE ORIZZONTALI O VERTICALI PER CONGLOMERATI | | | | | | | | |

QUADRO DI RAFFRONTO
Corpo

| PRG | ARTICOLO | DESCRIZIONE ARTICOLO | QUANTITA' | | | | IMPORTI | | | |
|-----|-------------|---|---------------------|---------------|----------------|-------------------|---------------------|---------------|----------------|----------------|
| | | | STIMA ORIGINARIA | STIMA PERIZIA | DIFF. POSITIVA | DIFF. NEGATIVA | STIMA ORIGINARIA | STIMA PERIZIA | DIFF. POSITIVA | DIFF. NEGATIVA |
| | | CEMENTIZI | | | | | | | | |
| 206 | B.005.030 | Prezzo 26,90 Euro/m ² ACCIAIO IN BARRE TONDE B450C BARRE AD ADERENZA MIGLIORATA | 79,82 | 79,82 | ---- | ---- | 2.147,15 | 2.147,15 | ---- | ---- |
| 207 | B.005.060 | Prezzo 0,94 Euro/kg SOVRAPREZZO ALL'ACCIAIO PER ZINCATURA A CALDO | 1.372,00 | 1.372,00 | ---- | ---- | 1.289,68 | 1.289,68 | ---- | ---- |
| 208 | B.011.020.b | Prezzo 0,55 Euro/kg NUOVE STRUTTURE - TIPO S275 | 1.170,00 | 1.170,00 | ---- | ---- | 643,50 | 643,50 | ---- | ---- |
| 209 | D.001.003 | Prezzo 2,95 Euro/kg FONDAZIONE STRADALE IN MISTO CEMENTATO | 1.170,00 | 1.170,00 | ---- | ---- | 3.451,50 | 3.451,50 | ---- | ---- |
| 210 | I.001.002.g | Prezzo 40,90 Euro/m ³ TUBAZIONI IN CALCESTRUZZO VIBROCOMPRESSO - DIAMETRO INTERNO CM 80 | 35,62 | 35,62 | ---- | ---- | 1.456,86 | 1.456,86 | ---- | ---- |
| | | Prezzo 40,00 Euro/ml Tombino 2 - pk 5279 Drenaggio delle acque | 26,000 | 26,000 | ---- | ---- | 1.040,00 | 1.040,00 | ---- | ---- |
| 211 | A.001.004 | SCAVO A SEZIONE RISTRETTA PER TRINCEE, BONIFICHE, DRENAGGI E SONDAGGI | | | | | | | | |
| 212 | A.002.007.a | Prezzo 6,00 Euro/m ³ SISTEMAZIONE IN RILEVATO O IN RIEMPIMENTO - APPARTENENTI AI GRUPPI A1, A2-4, A2-5, A3 | 121,34 | 121,34 | ---- | ---- | 728,04 | 728,04 | ---- | ---- |
| 213 | B.003.025.a | Prezzo 1,50 Euro/m ³ CONGLOMERATO CEMENTIZIO PER MAGRONE E/O OPERE DI SOTTOFONDAZIONE - CON CEMENTO: 150 Kg/mc | 33,70 | 33,70 | ---- | ---- | 50,55 | 50,55 | ---- | ---- |
| 214 | B.003.035.b | Prezzo 83,40 Euro/m ³ CALCESTRUZZI STRUTTURALI PER | 8,88 | 8,88 | ---- | ---- | 740,59 | 740,59 | ---- | ---- |

QUADRO DI RAFFRONTO
Corpo

| PRG | ARTICOLO | DESCRIZIONE ARTICOLO | QUANTITA' | | | | IMPORTI | | | |
|-----|-------------|---|------------------|---------------|----------------|----------------|---------------------|---------------------|----------------|----------------|
| | | | STIMA ORIGINARIA | STIMA PERIZIA | DIFF. POSITIVA | DIFF. NEGATIVA | STIMA ORIGINARIA | STIMA PERIZIA | DIFF. POSITIVA | DIFF. NEGATIVA |
| | | OPERE IN ELEVAZIONE VERTICALI O ORIZZONTALI IN C.A. O C.A.P. - CLASSE DI RESISTENZA C28/35 (RCK>=35 N/mmq) Prezzo 100,50 Euro/m ³ | 17,31 | 17,31 | ---- | ---- | 1.739,66 | 1.739,66 | ---- | ---- |
| 215 | B.004.001 | CASSEFORME PIANE ORIZZONTALI O VERTICALI PER CONGLOMERATI CEMENTIZI Prezzo 26,90 Euro/m ² | 64,26 | 64,26 | ---- | ---- | 1.728,59 | 1.728,59 | ---- | ---- |
| 216 | B.005.030 | ACCIAIO IN BARRE TONDE B450C BARRE AD ADERENZA MIGLIORATA Prezzo 0,94 Euro/kg | 1.362,40 | 1.362,40 | ---- | ---- | 1.280,66 | 1.280,66 | ---- | ---- |
| 217 | B.005.060 | SOVRAPREZZO ALL'ACCIAIO PER ZINCATURA A CALDO Prezzo 0,55 Euro/kg | 410,00 | 410,00 | ---- | ---- | 225,50 | 225,50 | ---- | ---- |
| 218 | B.011.020.b | NUOVE STRUTTURE - TIPO S275 Prezzo 2,95 Euro/kg | 410,00 | 410,00 | ---- | ---- | 1.209,50 | 1.209,50 | ---- | ---- |
| 219 | D.001.003 | FONDAZIONE STRADALE IN MISTO CEMENTATO Prezzo 40,90 Euro/m ³ | 47,04 | 47,04 | ---- | ---- | 1.923,94 | 1.923,94 | ---- | ---- |
| 220 | I.001.002.g | TUBAZIONI IN CALCESTRUZZO VIBROCOMPRESSO - DIAMETRO INTERNO CM 80 Prezzo 40,00 Euro/ml | 28,000 | 28,000 | ---- | ---- | 1.120,00 | 1.120,00 | ---- | ---- |
| | | Totale Lotto 3a Euro | | | | | 2.506.526,21 | 2.504.741,05 | | |
| | | Lotto 2 | | | | | | | | |
| | | Corpo stradale 3 - Rot Belvedere - Rot S.Eusebio | | | | | | | | |
| | | Movimenti di terra | | | | | | | | |
| 221 | A.001.001 | SCAVO DI SBANCAMENTO IN MATERIA DI QUALSIASI NATURA Prezzo 2,70 Euro/m ³ | 4.752,00 | 4.752,00 | ---- | ---- | 12.830,40 | 12.830,40 | ---- | ---- |
| 222 | A.001.010 | SOVRAPREZZO PER TRASPORTO A | | | | | | | | |

QUADRO DI RAFFRONTO
Corpo

| PRG | ARTICOLO | DESCRIZIONE ARTICOLO | QUANTITA' | | | | IMPORTI | | | |
|-----|-------------|--|------------------|---------------|----------------|----------------|------------------|---------------|----------------|----------------|
| | | | STIMA ORIGINARIA | STIMA PERIZIA | DIFF. POSITIVA | DIFF. NEGATIVA | STIMA ORIGINARIA | STIMA PERIZIA | DIFF. POSITIVA | DIFF. NEGATIVA |
| 223 | A.002.001.a | DISCARICA E/O DA CAVA DI PRESTITO OLTRE 5 KM Prezzo 0,10 Euro/mc x km | 35.287,00 | 35.287,00 | ---- | ---- | 3.528,70 | 3.528,70 | ---- | ---- |
| 224 | A.002.002.b | PREPARAZIONE DEL PIANO DI POSA - DEI RILEVATI CON MATERIALI DA CAVA A1/A3 Prezzo 2,75 Euro/m ² | 10.900,50 | 10.900,50 | ---- | ---- | 29.976,38 | 29.976,38 | ---- | ---- |
| 225 | A.002.003.a | COMPATTAZIONE DEL PIANO DI POSA NEI TRATTI IN TRINCEA - SU TERRENI APPARTENENTI AI GRUPPI A.4, A.2-6, A.2-7, A.5 Prezzo 0,60 Euro/m ² | 6.539,47 | 6.539,47 | ---- | ---- | 3.923,68 | 3.923,68 | ---- | ---- |
| 226 | A.002.007.a | FORNITURA MATERIALI PER RILEVATI DA CAVE CON DISTANZA < 5 KM - AREA NORD. AO, TO, GE, MI, VE, TS, BO. Prezzo 8,90 Euro/m ³ | 5.041,00 | 5.041,00 | ---- | ---- | 44.864,90 | 44.864,90 | ---- | ---- |
| 227 | A.002.007.d | SISTEMAZIONE IN RILEVATO O IN RIEMPIMENTO - APPARTENENTI AI GRUPPI A1, A2-4, A2-5, A3 Prezzo 1,50 Euro/m ³ | 16.681,98 | 16.681,98 | ---- | ---- | 25.022,97 | 25.022,97 | ---- | ---- |
| 228 | B.003.025.a | SISTEMAZIONE IN RILEVATO O IN RIEMPIMENTO - COMPRESA CONFIGURAZIONE DELLE SCARPATE E PROFILATURA DEI CIGLI Prezzo 0,60 Euro/m ³ Pavimentazioni | 3.279,58 | 3.279,58 | ---- | ---- | 1.967,75 | 1.967,75 | ---- | ---- |
| 229 | B.005.050.a | CONGLOMERATO CEMENTIZIO PER MAGRONE E/O OPERE DI SOTTOFONDAZIONE - CON CEMENTO: 150 Kg/mc Prezzo 83,40 Euro/m ³ | 7,18 | 7,18 | ---- | ---- | 598,81 | 598,81 | ---- | ---- |
| | | RETE ELETTROSALDATA - RETE ACCIAIO B450C Prezzo 1,30 Euro/kg | 164,51 | 164,51 | ---- | ---- | 213,86 | 213,86 | ---- | ---- |

QUADRO DI RAFFRONTO
Corpo

| PRG | ARTICOLO | DESCRIZIONE ARTICOLO | QUANTITA' | | | | IMPORTI | | | |
|-----|----------------|--|---------------------|---------------|----------------|-------------------|---------------------|---------------|----------------|----------------|
| | | | STIMA ORIGINARIA | STIMA PERIZIA | DIFF. POSITIVA | DIFF. NEGATIVA | STIMA ORIGINARIA | STIMA PERIZIA | DIFF. POSITIVA | DIFF. NEGATIVA |
| 230 | C03.001.005.b | Pavimentazione con masselli di calcestruzzo vibrocompress ... 22 cm, altezza 11 cm: finitura superiore standard colorata Prezzo 30,00 Euro/mq | 71,840 | 71,840 | ---- | ---- | 2.155,20 | 2.155,20 | ---- | ---- |
| 231 | D.001.001.a | FONDAZIONE STRADALE IN MISTO GRANULARE STABILIZZATO - PER AREA NORD. AO, TO, GE, MI, VE, TS, BO Prezzo 23,00 Euro/m³ | 3.184,00 | 3.184,00 | ---- | ---- | 73.232,00 | 73.232,00 | ---- | ---- |
| 232 | D.001.003 | FONDAZIONE STRADALE IN MISTO CEMENTATO Prezzo 40,90 Euro/m³ | 2.240,00 | 2.240,00 | ---- | ---- | 91.616,00 | 91.616,00 | ---- | ---- |
| 233 | D.001.005.a-AM | CONGLOMERATO BITUMINOSO AD ELEVATE PRESTAZIONI DI TIPO ALTO MODULO COMPLESSO PER STRATO DI BASE Prezzo 111,80 Euro/m³ | 947,00 | 947,00 | ---- | ---- | 105.874,60 | 105.874,60 | ---- | ---- |
| 234 | D.001.017.a-AM | CONGLOMERATO BITUMINOSO AD ELEVATE PRESTAZIONI DI TIPO ALTO MODULO COMPLESSO PER STRATO DI COLLEGAMENTO (BINDER) Prezzo 124,10 Euro/m³ | 378,52 | 378,52 | ---- | ---- | 46.974,33 | 46.974,33 | ---- | ---- |
| 235 | D.001.021.e | STRATO DI USURA TIPO B CON BITUME MODIFICATO HARD Prezzo 140,90 Euro/m³ | 283,89 | 283,89 | ---- | ---- | 40.000,10 | 40.000,10 | ---- | ---- |
| 236 | D.001.043.b | MANO D'ATTACCO COSTITUITA DA BITUME MODIFICATO CON ELASTOMERI - IN EMULSIONE BITUMINOSA MODIFICATA Prezzo 0,77 Euro/m² | 18.926,00 | 18.926,00 | ---- | ---- | 14.573,02 | 14.573,02 | ---- | ---- |
| 237 | E.002.001 | CORDOLO IN CALCESTRUZZO VIBRATO, PREFABBRICATO, DOSATO A QL 3,50 DI CEMENTO NORMALE DELLA SEZIONE MINIMA DI CMQ 300 | | | | | | | | |

QUADRO DI RAFFRONTO
Corpo

| PRG | ARTICOLO | DESCRIZIONE ARTICOLO | QUANTITA' | | | | IMPORTI | | | |
|-----|-------------|--|------------------|---------------|----------------|----------------|------------------|---------------|----------------|----------------|
| | | | STIMA ORIGINARIA | STIMA PERIZIA | DIFF. POSITIVA | DIFF. NEGATIVA | STIMA ORIGINARIA | STIMA PERIZIA | DIFF. POSITIVA | DIFF. NEGATIVA |
| | | Prezzo 13,00 Euro/ml | 49,130 | 49,130 | ---- | ---- | 638,69 | 638,69 | ---- | ---- |
| 238 | A.001.001 | Drenaggio delle acque SCAVO DI SBANCAMENTO IN MATERIA DI QUALSIASI NATURA | | | | | | | | |
| | | Prezzo 2,70 Euro/m ³ | 4.769,10 | 4.769,10 | ---- | ---- | 12.876,57 | 12.876,57 | ---- | ---- |
| 239 | A.001.004 | SCAVO A SEZIONE RISTRETTA PER TRINCEE, BONIFICHE, DRENAGGI E SONDAGGI | | | | | | | | |
| | | Prezzo 6,00 Euro/m ³ | 10,80 | 10,80 | ---- | ---- | 64,80 | 64,80 | ---- | ---- |
| 240 | A.002.007.d | SISTEMAZIONE IN RILEVATO O IN RIEMPIMENTO - COMPRESA CONFIGURAZIONE DELLE SCARPATE E PROFILATURA DEI CIGLI | | | | | | | | |
| | | Prezzo 0,60 Euro/m ³ | 2.637,63 | 2.637,63 | ---- | ---- | 1.582,58 | 1.582,58 | ---- | ---- |
| 241 | B.001.001.a | SCAVO DI FONDAZIONE - A SEZIONE OBBLIGATA PER PROFONDITÀ FINO A ML 2,00 | | | | | | | | |
| | | Prezzo 6,00 Euro/m ³ | 198,12 | 198,12 | ---- | ---- | 1.188,72 | 1.188,72 | ---- | ---- |
| 242 | B.003.025.a | CONGLOMERATO CEMENTIZIO PER MAGRONE E/O OPERE DI SOTTOFONDAZIONE - CON CEMENTO: 150 Kg/mc | | | | | | | | |
| | | Prezzo 83,40 Euro/m ³ | 50,88 | 50,88 | ---- | ---- | 4.243,39 | 4.243,39 | ---- | ---- |
| 243 | B.003.035.a | CALCESTRUZZI STRUTTURALI PER OPERE IN ELEVAZIONE VERTICALI O ORIZZONTALI IN C.A. O C.A.P. - CLASSE DI RESISTENZA C25/30 (RCK>=30 N/mm ²) | | | | | | | | |
| | | Prezzo 106,00 Euro/m ³ | 0,96 | 0,96 | ---- | ---- | 101,76 | 101,76 | ---- | ---- |
| 244 | B.003.035.b | CALCESTRUZZI STRUTTURALI PER OPERE IN ELEVAZIONE VERTICALI O ORIZZONTALI IN C.A. O C.A.P. - CLASSE DI RESISTENZA C28/35 (RCK>=35 N/mm ²) | | | | | | | | |
| | | Prezzo 100,50 Euro/m ³ | 56,90 | 56,90 | ---- | ---- | 5.718,45 | 5.718,45 | ---- | ---- |

QUADRO DI RAFFRONTO
Corpo

| PRG | ARTICOLO | DESCRIZIONE ARTICOLO | QUANTITA' | | | | IMPORTI | | | |
|-----|---------------|--|---------------------|---------------|----------------|-------------------|---------------------|---------------|----------------|----------------|
| | | | STIMA ORIGINARIA | STIMA PERIZIA | DIFF. POSITIVA | DIFF. NEGATIVA | STIMA ORIGINARIA | STIMA PERIZIA | DIFF. POSITIVA | DIFF. NEGATIVA |
| 245 | B.004.001 | CASSEFORME PIANE ORIZZONTALI O VERTICALI PER CONGLOMERATI CEMENTIZI Prezzo 26,90 Euro/m ² | 287,36 | 287,36 | ---- | ---- | 7.729,99 | 7.729,99 | ---- | ---- |
| 246 | B.005.030 | ACCIAIO IN BARRE TONDE B450C BARRE AD ADERENZA MIGLIORATA Prezzo 0,94 Euro/kg | 4.068,80 | 4.068,80 | ---- | ---- | 3.824,67 | 3.824,67 | ---- | ---- |
| 247 | B.005.050.a | RETE ELETTROSALDATA - RETE ACCIAIO B450C Prezzo 1,30 Euro/kg | 123,79 | 123,79 | ---- | ---- | 160,93 | 160,93 | ---- | ---- |
| 248 | B.005.060 | SOVRAPREZZO ALL'ACCIAIO PER ZINCATURA A CALDO Prezzo 0,55 Euro/kg | 2.160,00 | 2.160,00 | ---- | ---- | 1.188,00 | 1.188,00 | ---- | ---- |
| 249 | B.011.020.b | NUOVE STRUTTURE - TIPO S275 Prezzo 2,95 Euro/kg | 2.160,00 | 2.160,00 | ---- | ---- | 6.372,00 | 6.372,00 | ---- | ---- |
| 250 | C04.061.005.d | Fornitura e posa in opera di inerti sabbia di frantoio Prezzo 30,00 Euro/m ³ | 1,44 | 1,44 | ---- | ---- | 43,20 | 43,20 | ---- | ---- |
| 251 | C04.091.035.a | Fornitura e posa in opera di geocomposito bentonitico bentonite sodica con permeabilità minore o uguale a 3×10^{-11} Prezzo 6,30 Euro/m ² | 7.680,69 | 7.680,69 | ---- | ---- | 48.388,35 | 48.388,35 | ---- | ---- |
| 252 | F.001.009.b | RINVERDIMENTO DI SCARPATE - MEDIANTE IDROSEMINA A MEZZO DI APPOSITA IDROSEMINATRICE A PRESSIONE Prezzo 1,30 Euro/m ² | 5.485,62 | 5.485,62 | ---- | ---- | 7.131,31 | 7.131,31 | ---- | ---- |
| 253 | I.001.010.d | TUBAZIONI IN PVC SERIE PESANTE - DIAMETRO ESTERNO MM 200 Prezzo 17,00 Euro/ml | 28,000 | 28,000 | ---- | ---- | 476,00 | 476,00 | ---- | ---- |
| 254 | I.001.014.c | TUBAZIONE IN POLIPROPILENE PER CONDOTTE DI SCARICO NON IN | | | | | | | | |

QUADRO DI RAFFRONTO
Corpo

| PRG | ARTICOLO | DESCRIZIONE ARTICOLO | QUANTITA' | | | | IMPORTI | | | |
|-----|---------------|---|------------------|---------------|----------------|----------------|------------------|---------------|----------------|----------------|
| | | | STIMA ORIGINARIA | STIMA PERIZIA | DIFF. POSITIVA | DIFF. NEGATIVA | STIMA ORIGINARIA | STIMA PERIZIA | DIFF. POSITIVA | DIFF. NEGATIVA |
| 255 | I.002.001.a | PRESSIONE - SN16 KN/mq - PER DIAM. INTERNO DA MM 420 A MM 460. Prezzo 80,00 Euro/ml FORNITURA E POSA IN OPERA DI CANALETTE COSTITUITE DA EMBRICI - DI CM 50X50X20 | 12,000 | 12,000 | ---- | ---- | 960,00 | 960,00 | ---- | ---- |
| 256 | I.002.010 | Prezzo 16,00 Euro/ml FORNITURA E POSA IN OPERA DI ELEMENTI PREFABBRICATI IN CLS PER IL RACCORDO DELLE CANALETTE A VENTAGLIO | 266,000 | 266,000 | ---- | ---- | 4.256,00 | 4.256,00 | ---- | ---- |
| 257 | I.002.125.c | Prezzo 14,00 Euro/cad CANALETTA DI RACCOLTA E DRENAGGIO - DI LARGHEZZA INTERNA MM 200 | 104,000 | 104,000 | ---- | ---- | 1.456,00 | 1.456,00 | ---- | ---- |
| 258 | IR.003 | Prezzo 250,00 Euro/ml Regolatore di flusso Hydroslide mod.DR 200/150/5,1-10-15 MINI | 8,000 | 8,000 | ---- | ---- | 2.000,00 | 2.000,00 | ---- | ---- |
| 259 | F.001.019.1.a | Prezzo 3.712,55 Euro/cad Opere a verde RIVESTIMENTO DI SCARPATE MEDIANTE IDROSEMINA - CON MISCUGLIO DI SEMI DA PRATO | 4,000 | 4,000 | ---- | ---- | 14.850,20 | 14.850,20 | ---- | ---- |
| 260 | G.005.037 | Prezzo 1,03 Euro/m ² Barriere antirumore CORDOLO DI ANCORAGGIO DEI SOSTEGNI DI BARRIERA ANTIRUMORE | 3.970,00 | 3.970,00 | ---- | ---- | 4.089,10 | 4.089,10 | ---- | ---- |
| 261 | IR.007 | Prezzo 99,35 Euro/ml Barriera antirumore composta da pannelli in lamiera di acciaio zincata e verniciata | 390,000 | 390,000 | ---- | ---- | 38.746,50 | 38.746,50 | ---- | ---- |
| | | Prezzo 110,40 Euro/m ² Rotatoria via Belvedere Movimenti di terra | 390,00 | 390,00 | ---- | ---- | 43.056,00 | 43.056,00 | ---- | ---- |

QUADRO DI RAFFRONTO
Corpo

| PRG | ARTICOLO | DESCRIZIONE ARTICOLO | QUANTITA' | | | | IMPORTI | | | |
|-----|-------------|---|---------------------|---------------|----------------|-------------------|---------------------|---------------|----------------|----------------|
| | | | STIMA ORIGINARIA | STIMA PERIZIA | DIFF. POSITIVA | DIFF. NEGATIVA | STIMA ORIGINARIA | STIMA PERIZIA | DIFF. POSITIVA | DIFF. NEGATIVA |
| 262 | A.001.001 | SCAVO DI SBANCAMENTO IN MATERIA DI QUALSIASI NATURA Prezzo 2,70 Euro/m ³ | 229,00 | 229,00 | ---- | ---- | 618,30 | 618,30 | ---- | ---- |
| 263 | A.001.010 | SOVRAPREZZO PER TRASPORTO A DISCARICA E/O DA CAVA DI PRESTITO OLTRE 5 KM Prezzo 0,10 Euro/mc x km | 5.439,00 | 5.439,00 | ---- | ---- | 543,90 | 543,90 | ---- | ---- |
| 264 | A.002.001.a | PREPARAZIONE DEL PIANO DI POSA - DEI RILEVATI CON MATERIALI DA CAVA A1/A3 Prezzo 2,75 Euro/m ² | 1.247,00 | 1.247,00 | ---- | ---- | 3.429,25 | 3.429,25 | ---- | ---- |
| 265 | A.002.002.b | COMPATTAZIONE DEL PIANO DI POSA NEI TRATTI IN TRINCEA - SU TERRENI APPARTENENTI AI GRUPPI A.4, A.2-6, A.2-7, A.5 Prezzo 0,60 Euro/m ² | 474,00 | 474,00 | ---- | ---- | 284,40 | 284,40 | ---- | ---- |
| 266 | A.002.003.a | FORNITURA MATERIALI PER RILEVATI DA CAVE CON DISTANZA < 5 KM - AREA NORD. AO, TO, GE, MI, VE, TS, BO. Prezzo 8,90 Euro/m ³ | 777,00 | 777,00 | ---- | ---- | 6.915,30 | 6.915,30 | ---- | ---- |
| 267 | A.002.007.a | SISTEMAZIONE IN RILEVATO O IN RIEMPIMENTO - APPARTENENTI AI GRUPPI A1, A2-4, A2-5, A3 Prezzo 1,50 Euro/m ³ | 777,00 | 777,00 | ---- | ---- | 1.165,50 | 1.165,50 | ---- | ---- |
| 268 | A.002.007.d | SISTEMAZIONE IN RILEVATO O IN RIEMPIMENTO - COMPRESA CONFIGURAZIONE DELLE SCARPATE E PROFILATURA DEI CIGLI Prezzo 0,60 Euro/m ³ | 367,00 | 367,00 | ---- | ---- | 220,20 | 220,20 | ---- | ---- |
| 269 | B.003.025.a | Pavimentazioni CONGLOMERATO CEMENTIZIO PER MAGRONE E/O OPERE DI SOTTOFONDAZIONE - CON CEMENTO: 150 Kg/mc | | | | | | | | |

QUADRO DI RAFFRONTO
Corpo

| PRG | ARTICOLO | DESCRIZIONE ARTICOLO | QUANTITA' | | | | IMPORTI | | | |
|-----|----------------|---|---------------------|---------------|----------------|-------------------|---------------------|---------------|----------------|----------------|
| | | | STIMA ORIGINARIA | STIMA PERIZIA | DIFF. POSITIVA | DIFF. NEGATIVA | STIMA ORIGINARIA | STIMA PERIZIA | DIFF. POSITIVA | DIFF. NEGATIVA |
| 270 | B.005.050.a | Prezzo 83,40 Euro/m ³ RETE ELETTRORALDATA - RETE ACCIAIO B450C | 11,50 | 11,50 | ---- | ---- | 959,10 | 959,10 | ---- | ---- |
| 271 | C03.001.005.b | Prezzo 1,30 Euro/kg Pavimentazione con masselli di calcestruzzo vibrocompress ... 22 cm, altezza 11 cm: finitura superiore standard colorata | 263,42 | 263,42 | ---- | ---- | 342,45 | 342,45 | ---- | ---- |
| 272 | D.001.001.a | Prezzo 30,00 Euro/mq FONDAZIONE STRADALE IN MISTO GRANULARE STABILIZZATO - PER AREA NORD. AO, TO, GE, MI, VE, TS, BO | 115,030 | 115,030 | ---- | ---- | 3.450,90 | 3.450,90 | ---- | ---- |
| 273 | D.001.003 | Prezzo 23,00 Euro/m ³ FONDAZIONE STRADALE IN MISTO CEMENTATO | 485,00 | 485,00 | ---- | ---- | 11.155,00 | 11.155,00 | ---- | ---- |
| 274 | D.001.005.a-AM | Prezzo 40,90 Euro/m ³ CONGLOMERATO BITUMINOSO AD ELEVATE PRESTAZIONI DI TIPO ALTO MODULO COMPLESSO PER STRATO DI BASE | 245,00 | 245,00 | ---- | ---- | 10.020,50 | 10.020,50 | ---- | ---- |
| 275 | D.001.017.a-AM | Prezzo 111,80 Euro/m ³ CONGLOMERATO BITUMINOSO AD ELEVATE PRESTAZIONI DI TIPO ALTO MODULO COMPLESSO PER STRATO DI COLLEGAMENTO (BINDER) | 115,00 | 115,00 | ---- | ---- | 12.857,00 | 12.857,00 | ---- | ---- |
| 276 | D.001.021.e | Prezzo 124,10 Euro/m ³ STRATO DI USURA TIPO B CON BITUME MODIFICATO HARD | 131,60 | 131,60 | ---- | ---- | 16.331,56 | 16.331,56 | ---- | ---- |
| 277 | D.001.043.b | Prezzo 140,90 Euro/m ³ MANO D'ATTACCO COSTITUITA DA BITUME MODIFICATO CON ELASTOMERI - IN EMULSIONE BITUMINOSA MODIFICATA | 67,95 | 67,95 | ---- | ---- | 9.574,16 | 9.574,16 | ---- | ---- |
| | | Prezzo 0,77 Euro/m ² | 4.530,00 | 4.530,00 | ---- | ---- | 3.488,10 | 3.488,10 | ---- | ---- |

QUADRO DI RAFFRONTO
Corpo

| PRG | ARTICOLO | DESCRIZIONE ARTICOLO | QUANTITA' | | | | IMPORTI | | | |
|-----|---------------|--|---------------------|---------------|----------------|-------------------|---------------------|---------------|----------------|----------------|
| | | | STIMA ORIGINARIA | STIMA PERIZIA | DIFF. POSITIVA | DIFF. NEGATIVA | STIMA ORIGINARIA | STIMA PERIZIA | DIFF. POSITIVA | DIFF. NEGATIVA |
| 278 | E.002.001 | CORDOLO IN CALCESTRUZZO VIBRATO, PREFABBRICATO, DOSATO A QL 3,50 DI CEMENTO NORMALE DELLA SEZIONE MINIMA DI CMQ 300 Prezzo 13,00 Euro/ml Drenaggio delle acque | 172,380 | 172,380 | ---- | ---- | 2.240,94 | 2.240,94 | ---- | ---- |
| 279 | A.001.001 | SCAVO DI SBANCAMENTO IN MATERIA DI QUALSIASI NATURA Prezzo 2,70 Euro/m ³ | 240,64 | 240,64 | ---- | ---- | 649,73 | 649,73 | ---- | ---- |
| 280 | B.003.025.a | CONGLOMERATO CEMENTIZIO PER MAGRONE E/O OPERE DI SOTTOFONDAZIONE - CON CEMENTO: 150 Kg/mc Prezzo 83,40 Euro/m ³ | 1,73 | 1,73 | ---- | ---- | 144,28 | 144,28 | ---- | ---- |
| 281 | B.005.050.a | RETE ELETTROSALDATA - RETE ACCIAIO B450C Prezzo 1,30 Euro/kg | 5,16 | 5,16 | ---- | ---- | 6,71 | 6,71 | ---- | ---- |
| 282 | C04.091.035.a | Fornitura e posa in opera di geocomposito bentonitico bentonite sodica con permeabilità minore o uguale a 3×10^{-11} Prezzo 6,30 Euro/m ² | 510,72 | 510,72 | ---- | ---- | 3.217,54 | 3.217,54 | ---- | ---- |
| 283 | F.001.009.b | RINVERDIMENTO DI SCARPATE - MEDIANTE IDROSEMINA A MEZZO DI APPOSITA IDROSEMINATRICE A PRESSIONE Prezzo 1,30 Euro/m ² | 294,40 | 294,40 | ---- | ---- | 382,72 | 382,72 | ---- | ---- |
| 284 | I.002.001.a | FORNITURA E POSA IN OPERA DI CANALLETTE COSTITUITE DA EMBRICI - DI CM 50X50X20 Prezzo 16,00 Euro/ml | 16,000 | 16,000 | ---- | ---- | 256,00 | 256,00 | ---- | ---- |
| 285 | I.002.010 | FORNITURA E POSA IN OPERA DI ELEMENTI PREFABBRICATI IN CLS PER IL RACCORDO DELLE CANALLETTE A VENTAGLIO | | | | | | | | |

QUADRO DI RAFFRONTO
Corpo

| PRG | ARTICOLO | DESCRIZIONE ARTICOLO | QUANTITA' | | | | IMPORTI | | | |
|-----|---------------|---|---------------------|---------------|----------------|-------------------|---------------------|---------------|----------------|----------------|
| | | | STIMA ORIGINARIA | STIMA PERIZIA | DIFF. POSITIVA | DIFF. NEGATIVA | STIMA ORIGINARIA | STIMA PERIZIA | DIFF. POSITIVA | DIFF. NEGATIVA |
| | | Prezzo 14,00 Euro/cad | 4,000 | 4,000 | ---- | ---- | 56,00 | 56,00 | ---- | ---- |
| 286 | F.001.019.1.a | Opere a verde RIVESTIMENTO DI SCARPATE MEDIANTE IDROSEMINA - CON MISCUGLIO DI SEMI DA PRATO | | | | | | | | |
| | | Prezzo 1,03 Euro/m ² | 1.057,00 | 1.057,00 | ---- | ---- | 1.088,71 | 1.088,71 | ---- | ---- |
| | | Sottopasso ciclabile via Belvedere Movimenti di terra | | | | | | | | |
| 287 | A.001.001 | SCAVO DI SBANCAMENTO IN MATERIA DI QUALSIASI NATURA | | | | | | | | |
| | | Prezzo 2,70 Euro/m ³ | 5.545,00 | 5.545,00 | ---- | ---- | 14.971,50 | 14.971,50 | ---- | ---- |
| 288 | A.001.010 | SOVRAPREZZO PER TRASPORTO A DISCARICA E/O DA CAVA DI PRESTITO OLTRE 5 KM | | | | | | | | |
| | | Prezzo 0,10 Euro/mc x km | 7.399,00 | 7.399,00 | ---- | ---- | 739,90 | 739,90 | ---- | ---- |
| 289 | A.002.002.b | COMPATTAZIONE DEL PIANO DI POSA NEI TRATTI IN TRINCEA - SU TERRENI APPARTENENTI AI GRUPPI A.4, A.2-6, A.2-7, A.5 | | | | | | | | |
| | | Prezzo 0,60 Euro/m ² | 143,00 | 143,00 | ---- | ---- | 85,80 | 85,80 | ---- | ---- |
| 290 | A.002.003.a | FORNITURA MATERIALI PER RILEVATI DA CAVE CON DISTANZA < 5 KM - AREA NORD. AO, TO, GE, MI, VE, TS, BO. | | | | | | | | |
| | | Prezzo 8,90 Euro/m ³ | 1.057,00 | 1.057,00 | ---- | ---- | 9.407,30 | 9.407,30 | ---- | ---- |
| 291 | A.002.007.a | SISTEMAZIONE IN RILEVATO O IN RIEMPIMENTO - APPARTENENTI AI GRUPPI A1, A2-4, A2-5, A3 | | | | | | | | |
| | | Prezzo 1,50 Euro/m ³ | 1.057,00 | 1.057,00 | ---- | ---- | 1.585,50 | 1.585,50 | ---- | ---- |
| 292 | D.001.001.a | FONDAZIONE STRADALE IN MISTO GRANULARE STABILIZZATO - PER AREA NORD. AO, TO, GE, MI, VE, TS, BO | | | | | | | | |
| | | Prezzo 23,00 Euro/m ³ | 1.057,00 | 1.057,00 | ---- | ---- | 24.311,00 | 24.311,00 | ---- | ---- |
| 293 | D.001.003 | FONDAZIONE STRADALE IN MISTO CEMENTATO | | | | | | | | |

QUADRO DI RAFFRONTO
Corpo

| PRG | ARTICOLO | DESCRIZIONE ARTICOLO | QUANTITA' | | | | IMPORTI | | | |
|-----|-------------|--|------------------|---------------|----------------|----------------|------------------|---------------|----------------|----------------|
| | | | STIMA ORIGINARIA | STIMA PERIZIA | DIFF. POSITIVA | DIFF. NEGATIVA | STIMA ORIGINARIA | STIMA PERIZIA | DIFF. POSITIVA | DIFF. NEGATIVA |
| | | Prezzo 40,90 Euro/m ³ | 18,86 | 18,86 | ---- | ---- | 771,37 | 771,37 | ---- | ---- |
| 294 | D.001.001.a | Pavimentazioni FONDAZIONE STRADALE IN MISTO GRANULARE STABILIZZATO - PER AREA NORD. AO, TO, GE, MI, VE, TS, BO | | | | | | | | |
| | | Prezzo 23,00 Euro/m ³ | 393,00 | 393,00 | ---- | ---- | 9.039,00 | 9.039,00 | ---- | ---- |
| 295 | D.001.017.a | CONGLOMERATO BITUMINOSO PER STRATO DI COLLEGAMENTO (BINDER) - CON BITUME TAL QUALE | | | | | | | | |
| | | Prezzo 125,00 Euro/m ³ | 21,00 | 21,00 | ---- | ---- | 2.625,00 | 2.625,00 | ---- | ---- |
| 296 | D.001.021.a | STRATO DI USURA TIPO B - CON BITUME TAL QUALE | | | | | | | | |
| | | Prezzo 140,00 Euro/m ³ | 15,18 | 15,18 | ---- | ---- | 2.125,20 | 2.125,20 | ---- | ---- |
| 297 | D.001.043.a | MANO D'ATTACCO COSTITUITA DA BITUME MODIFICATO CON ELASTOMERI - IN EMULSIONE BITUMINOSA NON MODIFICATA | | | | | | | | |
| | | Prezzo 0,70 Euro/m ² | 506,00 | 506,00 | ---- | ---- | 354,20 | 354,20 | ---- | ---- |
| 298 | A.001.004 | Drenaggio delle acque SCAVO A SEZIONE RISTRETTA PER TRINCEE, BONIFICHE, DRENAGGI E SONDAGGI | | | | | | | | |
| | | Prezzo 6,00 Euro/m ³ | 262,60 | 262,60 | ---- | ---- | 1.575,60 | 1.575,60 | ---- | ---- |
| 299 | A.002.007.d | SISTEMAZIONE IN RILEVATO O IN RIEMPIMENTO - COMPRESA CONFIGURAZIONE DELLE SCARPATE E PROFILATURA DEI CIGLI | | | | | | | | |
| | | Prezzo 0,60 Euro/m ³ | 193,26 | 193,26 | ---- | ---- | 115,96 | 115,96 | ---- | ---- |
| 300 | B.003.025.a | CONGLOMERATO CEMENTIZIO PER MAGRONE E/O OPERE DI SOTTOFONDAZIONE - CON CEMENTO: 150 Kg/mc | | | | | | | | |
| | | Prezzo 83,40 Euro/m ³ | 0,17 | 0,17 | ---- | ---- | 14,18 | 14,18 | ---- | ---- |
| 301 | B.003.031.a | CALCESTRUZZI STRUTTURALI PER | | | | | | | | |

QUADRO DI RAFFRONTO
Corpo

| PRG | ARTICOLO | DESCRIZIONE ARTICOLO | QUANTITA' | | | | IMPORTI | | | |
|-----|---------------|---|------------------|---------------|----------------|----------------|------------------|---------------|----------------|----------------|
| | | | STIMA ORIGINARIA | STIMA PERIZIA | DIFF. POSITIVA | DIFF. NEGATIVA | STIMA ORIGINARIA | STIMA PERIZIA | DIFF. POSITIVA | DIFF. NEGATIVA |
| 302 | B.004.001 | OPERE DI FONDAZIONE IN C.A. O C.A.P. - CLASSE DI RESISTENZA C25/30 (RCK>=30 N/mm ²) Prezzo 90,40 Euro/m ³ | 0,60 | 0,60 | ---- | ---- | 54,24 | 54,24 | ---- | ---- |
| 303 | B.005.030 | CASSEFORME PIANE ORIZZONTALI O VERTICALI PER CONGLOMERATI CEMENTIZI Prezzo 26,90 Euro/m ² | 2,30 | 2,30 | ---- | ---- | 61,87 | 61,87 | ---- | ---- |
| 304 | C04.061.005.d | ACCIAIO IN BARRE TONDE B450C BARRE AD ADERENZA MIGLIORATA Prezzo 0,94 Euro/kg | 27,00 | 27,00 | ---- | ---- | 25,38 | 25,38 | ---- | ---- |
| 305 | E.005.002 | Fornitura e posa in opera di inerti sabbia di frantoio Prezzo 30,00 Euro/m ³ | 59,06 | 59,06 | ---- | ---- | 1.771,80 | 1.771,80 | ---- | ---- |
| 306 | H.007.150.a | CHIUSINI IN GHISA SFEROIDALE DI PRIMA FUSIONE Prezzo 2,00 Euro/kg | 1.190,00 | 1.190,00 | ---- | ---- | 2.380,00 | 2.380,00 | ---- | ---- |
| 307 | I.001.010.e | SEMAFORO - COMPOSTO DA DUE LANTERNE VERDE/ROSSO Prezzo 640,00 Euro/cad | 2,000 | 2,000 | ---- | ---- | 1.280,00 | 1.280,00 | ---- | ---- |
| 308 | I.001.010.f | TUBAZIONI IN PVC SERIE PESANTE - DIAMETRO ESTERNO MM 250 Prezzo 26,00 Euro/ml | 134,000 | 134,000 | ---- | ---- | 3.484,00 | 3.484,00 | ---- | ---- |
| 309 | I.002.080.a | TUBAZIONI IN PVC SERIE PESANTE - DIAMETRO ESTERNO MM 300 Prezzo 40,00 Euro/ml | 3,500 | 3,500 | ---- | ---- | 140,00 | 140,00 | ---- | ---- |
| 310 | I.002.080.f | FORNITURA E POSA IN OPERA DI POZZETTI PREFABBRICATI VIBROCOMPRESSI IN CLS DI CLASSE C25/30 - DIMENSIONI INTERNE 50X50 cm - h=50 cm Prezzo 70,00 Euro/cad | 12,000 | 12,000 | ---- | ---- | 840,00 | 840,00 | ---- | ---- |

QUADRO DI RAFFRONTO
Corpo

| PRG | ARTICOLO | DESCRIZIONE ARTICOLO | QUANTITA' | | | | IMPORTI | | | |
|-----|-------------|---|------------------|---------------|----------------|----------------|------------------|---------------|----------------|----------------|
| | | | STIMA ORIGINARIA | STIMA PERIZIA | DIFF. POSITIVA | DIFF. NEGATIVA | STIMA ORIGINARIA | STIMA PERIZIA | DIFF. POSITIVA | DIFF. NEGATIVA |
| 311 | I.002.080.g | POZZETTI PREFABBRICATI VIBROCOMPRESSI IN CLS DI CLASSE C25/30 - DIMENSIONI INTERNE 150X150 cm - h=100 cm Prezzo 300,00 Euro/cad | 1,000 | 1,000 | ---- | ---- | 300,00 | 300,00 | ---- | ---- |
| 312 | I.002.085.a | FORNITURA E POSA IN OPERA DI POZZETTI PREFABBRICATI VIBROCOMPRESSI IN CLS DI CLASSE C25/30 -DIMENSIONI INTERNE 200X200 cm Prezzo 1.900,00 Euro/cad | 1,000 | 1,000 | ---- | ---- | 1.900,00 | 1.900,00 | ---- | ---- |
| 313 | I.002.085.l | FORNITURA E POSA IN OPERA DI ELEMENTI DI PROLUNGA PER POZZETTI PREFABBRICATI IN CLS DI CLASSE C25/30 - DIMENSIONI INTERNE 50X50 cm - h=50 cm Prezzo 50,00 Euro/cad | 17,000 | 17,000 | ---- | ---- | 850,00 | 850,00 | ---- | ---- |
| 314 | I.002.085.m | FORNITURA E POSA IN OPERA DI ELEMENTI DI PROLUNGA PER POZZETTI PREFABBRICATI IN CLS DI CLASSE C25/30 - DIMENSIONI INTERNE 200X200 cm - h=200 cm Prezzo 260,00 Euro/cad | 1,000 | 1,000 | ---- | ---- | 260,00 | 260,00 | ---- | ---- |
| 315 | I.002.090.d | FORNITURA E POSA IN OPERA DI SOLETTA PREFABBRICATA CARRABILE IN CLS PER POZZETTI PREFABBRICATI IN CLS O GETTATI IN OPERA - PER POZZETTI DI DIMENSIONI INTERNE 150X150 cm Prezzo 650,00 Euro/cad | 2,500 | 2,500 | ---- | ---- | 1.625,00 | 1.625,00 | ---- | ---- |
| | | Prezzo 260,00 Euro/cad | 1,000 | 1,000 | ---- | ---- | 260,00 | 260,00 | ---- | ---- |

QUADRO DI RAFFRONTO
Corpo

| PRG | ARTICOLO | DESCRIZIONE ARTICOLO | QUANTITA' | | | | IMPORTI | | | |
|-----|---------------|---|---------------------|---------------|----------------|-------------------|---------------------|---------------|----------------|----------------|
| | | | STIMA ORIGINARIA | STIMA PERIZIA | DIFF. POSITIVA | DIFF. NEGATIVA | STIMA ORIGINARIA | STIMA PERIZIA | DIFF. POSITIVA | DIFF. NEGATIVA |
| 316 | I.002.090.e | FORNITURA E POSA IN OPERA DI SOLETTA PREFABBRICATA CARRABILE IN CLS PER POZZETTI PREFABBRICATI IN CLS O GETTATI IN OPERA - DIM 230X230 CM Prezzo 650,00 Euro/cad | 1,000 | 1,000 | ---- | ---- | 650,00 | 650,00 | ---- | ---- |
| 317 | I.002.125.d | CANALETTA DI RACCOLTA E DRENAGGIO - DI LARGHEZZA INTERNA MM 300 Prezzo 380,00 Euro/ml | 12,000 | 12,000 | ---- | ---- | 4.560,00 | 4.560,00 | ---- | ---- |
| 318 | IR.004 | Esecuzione completa dell' impianto di sollevamento Prezzo 29.268,75 Euro/a corpo | 1,000 | 1,000 | ---- | ---- | 29.268,75 | 29.268,75 | ---- | ---- |
| 319 | P.007.010.g | TUBO IN POLIETILENE A DOPPIA PARETE - DIAMETRO 125 MM Prezzo 9,05 Euro/m | 130,000 | 130,000 | ---- | ---- | 1.176,50 | 1.176,50 | ---- | ---- |
| 320 | A03.016.050.a | Opere in cemento Giunto di ripresa di getto per strutture un calcestruzzo ... i, di sezione 20 x 25 mm: completo di retina di protezione Prezzo 18,00 Euro/m | 394,190 | 394,190 | ---- | ---- | 7.095,42 | 7.095,42 | ---- | ---- |
| 321 | B.003.025.a | CONGLOMERATO CEMENTIZIO PER MAGRONE E/O OPERE DI SOTTOFONDAZIONE - CON CEMENTO: 150 Kg/mc Prezzo 83,40 Euro/m ³ | 127,13 | 127,13 | ---- | ---- | 10.602,64 | 10.602,64 | ---- | ---- |
| 322 | B.003.031.a | CALCESTRUZZI STRUTTURALI PER OPERE DI FONDAZIONE IN C.A. O C.A.P. - CLASSE DI RESISTENZA C25/30 (RCK>=30 N/mmq) Prezzo 90,40 Euro/m ³ | 60,00 | 60,00 | ---- | ---- | 5.424,00 | 5.424,00 | ---- | ---- |
| 323 | B.003.035.b | CALCESTRUZZI STRUTTURALI PER OPERE IN ELEVAZIONE VERTICALI O ORIZZONTALI IN C.A. O C.A.P. - CLASSE DI RESISTENZA C28/35 (RCK>=35 | | | | | | | | |

QUADRO DI RAFFRONTO
Corpo

| PRG | ARTICOLO | DESCRIZIONE ARTICOLO | QUANTITA' | | | | IMPORTI | | | |
|-----|-------------|--|------------------|---------------|----------------|----------------|------------------|---------------|----------------|----------------|
| | | | STIMA ORIGINARIA | STIMA PERIZIA | DIFF. POSITIVA | DIFF. NEGATIVA | STIMA ORIGINARIA | STIMA PERIZIA | DIFF. POSITIVA | DIFF. NEGATIVA |
| | | N/mm ^q) Prezzo 100,50 Euro/m ³ | 0,00 | 0,00 | ---- | ---- | 0,00 | 0,00 | ---- | ---- |
| 324 | B.004.001 | CASSEFORME PIANE ORIZZONTALI O VERTICALI PER CONGLOMERATI CEMENTIZI | | | | | | | | |
| | | Prezzo 26,90 Euro/m ² | 2.268,34 | 2.268,34 | ---- | ---- | 61.018,35 | 61.018,35 | ---- | ---- |
| 325 | B.005.030 | ACCIAIO IN BARRE TONDE B450C BARRE AD ADERENZA MIGLIORATA | | | | | | | | |
| | | Prezzo 0,94 Euro/kg | 79.751,10 | 79.751,10 | ---- | ---- | 74.966,03 | 74.966,03 | ---- | ---- |
| 326 | B.005.060 | SOVRAPREZZO ALL'ACCIAIO PER ZINCATURA A CALDO | | | | | | | | |
| | | Prezzo 0,55 Euro/kg | 3.720,00 | 3.720,00 | ---- | ---- | 2.046,00 | 2.046,00 | ---- | ---- |
| 327 | B.006.085 | MANTO IMPERMEABILIZZANTE | | | | | | | | |
| | | Prezzo 15,00 Euro/m ² | 339,07 | 339,07 | ---- | ---- | 5.086,05 | 5.086,05 | ---- | ---- |
| 328 | B.009.515 | LASTRE IN POLISTIROLO ESPANSO | | | | | | | | |
| | | Prezzo 0,50 Euro/m ³ | 45,00 | 45,00 | ---- | ---- | 22,50 | 22,50 | ---- | ---- |
| 329 | B.011.020.b | NUOVE STRUTTURE - TIPO S275 | | | | | | | | |
| | | Prezzo 2,95 Euro/kg | 3.720,00 | 3.720,00 | ---- | ---- | 10.974,00 | 10.974,00 | ---- | ---- |
| 330 | B.011.020.c | NUOVE STRUTTURE - TIPO S355JOW | | | | | | | | |
| | | Prezzo 3,20 Euro/kg | 320,58 | 320,58 | ---- | ---- | 1.025,86 | 1.025,86 | ---- | ---- |
| 331 | NP.01 | CALCESTRUZZI STRUTTURALI PER OPERE IN ELEVAZIONE VERTICALI O ORIZZONTALI IN C.A. O C.A.P. - CLASSE DI RESISTENZA C30/37 (RCK>=37 N/mm ^q) | | | | | | | | |
| | | Prezzo 105,00 Euro/m ³ | 824,99 | 824,99 | ---- | ---- | 86.623,95 | 86.623,95 | ---- | ---- |
| 332 | NP.02 | TUBAZIONE IN PTFE copribarre per alta pressione diametro 1", lunghezza mm. 500 | | | | | | | | |
| | | Prezzo 14,00 Euro/Cadauno | 260,00 | 260,00 | ---- | ---- | 3.640,00 | 3.640,00 | ---- | ---- |
| | | Tombino 3 - pk 6242 Drenaggio delle acque | | | | | | | | |

QUADRO DI RAFFRONTO
Corpo

| PRG | ARTICOLO | DESCRIZIONE ARTICOLO | QUANTITA' | | | | IMPORTI | | | |
|-----|-------------|---|------------------|---------------|----------------|----------------|------------------|---------------|----------------|----------------|
| | | | STIMA ORIGINARIA | STIMA PERIZIA | DIFF. POSITIVA | DIFF. NEGATIVA | STIMA ORIGINARIA | STIMA PERIZIA | DIFF. POSITIVA | DIFF. NEGATIVA |
| 333 | A.001.004 | SCAVO A SEZIONE RISTRETTA PER TRINCEE, BONIFICHE, DRENAGGI E SONDAGGI Prezzo 6,00 Euro/m ³ | 71,40 | 71,40 | ---- | ---- | 428,40 | 428,40 | ---- | ---- |
| 334 | A.002.007.a | SISTEMAZIONE IN RILEVATO O IN RIEMPIMENTO - APPARTENENTI AI GRUPPI A1, A2-4, A2-5, A3 Prezzo 1,50 Euro/m ³ | 11,40 | 11,40 | ---- | ---- | 17,10 | 17,10 | ---- | ---- |
| 335 | B.003.025.a | CONGLOMERATO CEMENTIZIO PER MAGRONE E/O OPERE DI SOTTOFONDAZIONE - CON CEMENTO: 150 Kg/mc Prezzo 83,40 Euro/m ³ | 5,86 | 5,86 | ---- | ---- | 488,72 | 488,72 | ---- | ---- |
| 336 | B.003.035.b | CALCESTRUZZI STRUTTURALI PER OPERE IN ELEVAZIONE VERTICALI O ORIZZONTALI IN C.A. O C.A.P. - CLASSE DI RESISTENZA C28/35 (RCK >= 35 N/mm ²) Prezzo 100,50 Euro/m ³ | 10,52 | 10,52 | ---- | ---- | 1.057,26 | 1.057,26 | ---- | ---- |
| 337 | B.004.001 | CASSEFORME PIANE ORIZZONTALI O VERTICALI PER CONGLOMERATI CEMENTIZI Prezzo 26,90 Euro/m ² | 52,80 | 52,80 | ---- | ---- | 1.420,32 | 1.420,32 | ---- | ---- |
| 338 | B.005.030 | ACCIAIO IN BARRE TONDE B450C BARRE AD ADERENZA MIGLIORATA Prezzo 0,94 Euro/kg | 841,60 | 841,60 | ---- | ---- | 791,10 | 791,10 | ---- | ---- |
| 339 | B.005.060 | SOVRAPREZZO ALL'ACCIAIO PER ZINCATURA A CALDO Prezzo 0,55 Euro/kg | 880,00 | 880,00 | ---- | ---- | 484,00 | 484,00 | ---- | ---- |
| 340 | B.011.020.b | NUOVE STRUTTURE - TIPO S275 Prezzo 2,95 Euro/kg | 880,00 | 880,00 | ---- | ---- | 2.596,00 | 2.596,00 | ---- | ---- |
| 341 | D.001.003 | FONDAZIONE STRADALE IN MISTO CEMENTATO | | | | | | | | |

QUADRO DI RAFFRONTO
Corpo

| PRG | ARTICOLO | DESCRIZIONE ARTICOLO | QUANTITA' | | | | IMPORTI | | | |
|-----|-------------|---|---------------------|---------------|----------------|-------------------|---------------------|---------------|----------------|----------------|
| | | | STIMA ORIGINARIA | STIMA PERIZIA | DIFF. POSITIVA | DIFF. NEGATIVA | STIMA ORIGINARIA | STIMA PERIZIA | DIFF. POSITIVA | DIFF. NEGATIVA |
| 342 | I.001.002.f | Prezzo 40,90 Euro/m ³ TUBAZIONI IN CALCESTRUZZO VIBROCOMPRESSO - DIAMETRO INTERNO CM 60 Prezzo 30,00 Euro/ml Tombino 4 - pk 6624 Drenaggio delle acque | 30,60 | 30,60 | ---- | ---- | 1.251,54 | 1.251,54 | ---- | ---- |
| 343 | A.001.004 | SCAVO A SEZIONE RISTRETTA PER TRINCEE, BONIFICHE, DRENAGGI E SONDAGGI Prezzo 6,00 Euro/m ³ | 179,20 | 179,20 | ---- | ---- | 1.075,20 | 1.075,20 | ---- | ---- |
| 344 | A.002.007.a | SISTEMAZIONE IN RILEVATO O IN RIEMPIMENTO - APPARTENENTI AI GRUPPI A1, A2-4, A2-5, A3 Prezzo 1,50 Euro/m ³ | 76,00 | 76,00 | ---- | ---- | 114,00 | 114,00 | ---- | ---- |
| 345 | B.003.025.a | CONGLOMERATO CEMENTIZIO PER MAGRONE E/O OPERE DI SOTTOFONDAZIONE - CON CEMENTO: 150 Kg/mc Prezzo 83,40 Euro/m ³ | 9,82 | 9,82 | ---- | ---- | 818,99 | 818,99 | ---- | ---- |
| 346 | B.003.035.b | CALCESTRUZZI STRUTTURALI PER OPERE IN ELEVAZIONE VERTICALI O ORIZZONTALI IN C.A. O C.A.P. - CLASSE DI RESISTENZA C28/35 (RCK>=35 N/mm ²) Prezzo 100,50 Euro/m ³ | 11,57 | 11,57 | ---- | ---- | 1.162,79 | 1.162,79 | ---- | ---- |
| 347 | B.004.001 | CASSEFORME PIANE ORIZZONTALI O VERTICALI PER CONGLOMERATI CEMENTIZI Prezzo 26,90 Euro/m ² | 43,61 | 43,61 | ---- | ---- | 1.173,11 | 1.173,11 | ---- | ---- |
| 348 | B.005.030 | ACCIAIO IN BARRE TONDE B450C BARRE AD ADERENZA MIGLIORATA Prezzo 0,94 Euro/kg | 1.724,80 | 1.724,80 | ---- | ---- | 1.621,31 | 1.621,31 | ---- | ---- |
| 349 | D.001.003 | FONDAZIONE STRADALE IN MISTO | | | | | | | | |

QUADRO DI RAFFRONTO
Corpo

| PRG | ARTICOLO | DESCRIZIONE ARTICOLO | QUANTITA' | | | | IMPORTI | | | | |
|-----|-------------|---|---------------------|---------------|----------------|-------------------|----------------------------|----------------------------|----------------|----------------|--|
| | | | STIMA ORIGINARIA | STIMA PERIZIA | DIFF. POSITIVA | DIFF. NEGATIVA | STIMA ORIGINARIA | STIMA PERIZIA | DIFF. POSITIVA | DIFF. NEGATIVA | |
| 350 | I.001.002.f | CEMENTATO | | | | | | | | | |
| | | Prezzo 40,90 Euro/m ³ | 57,20 | 57,20 | ---- | ---- | 2.339,48 | 2.339,48 | ---- | ---- | |
| | | TUBAZIONI IN CALCESTRUZZO VIBROCOMPRESSO - DIAMETRO INTERNO CM 60 | | | | | | | | | |
| | | Prezzo 30,00 Euro/ml | 26,000 | 26,000 | ---- | ---- | 780,00 | 780,00 | ---- | ---- | |
| | | Totale Lotto 2 Euro | | | | | 1.203.247,33 | 1.203.247,33 | | | |
| | | Sicurezza | | | | | | | | | |
| | | Oneri di sicurezza | | | | | | | | | |
| | | Oneri di sicurezza | | | | | | | | | |
| 351 | C05.001.a | Sicurezza | | | | | | | | | |
| | | Costi della Sicurezza | | | | | | | | | |
| | | Prezzo 65.645,09 Euro/a corpo | 1,000 | 1,000 | ---- | ---- | 65.645,09 | 65.645,09 | ---- | ---- | |
| 352 | C05.001.b | Sicurezza | | | | | | | | | |
| | | Costi della Sicurezza Variante | | | | | | | | | |
| | | Prezzo 1.439,44 Euro/a corpo | 1,000 | 1,000 | ---- | ---- | 1.439,44 | 1.439,44 | ---- | ---- | |
| | | Totale Sicurezza Euro | | | | | 67.084,53 | 67.084,53 | | | |
| | | Totale Corpo Euro | | | | | <u>3.776.858,07</u> | <u>3.775.072,91</u> | | | |

QUADRO DI RAFFRONTO
Misura

| PRG | ARTICOLO | DESCRIZIONE ARTICOLO | QUANTITA' | | | | IMPORTI | | | | |
|-----|-------------|--|---------------------|---------------|----------------|-------------------|---------------------|---------------|----------------|----------------|--|
| | | | STIMA ORIGINARIA | STIMA PERIZIA | DIFF. POSITIVA | DIFF. NEGATIVA | STIMA ORIGINARIA | STIMA PERIZIA | DIFF. POSITIVA | DIFF. NEGATIVA | |
| | | Lotto 3a | | | | | | | | | |
| | | Corpo stradale 1 - Rot Sp17 - Ponte Guerro | | | | | | | | | |
| | | Segnaletica orizzontale | | | | | | | | | |
| 353 | H.001.001.a | SEGNALETICA ORIZZONTALE DI NUOVO IMPIANTO CON VERNICE RIFRANGENTE A BASE SOLVENTE - PER STRISCE CONTINUE E DISCONTINUE DA CENTIMETRI 12 Prezzo 0,40 Euro/ml | 1.322,000 | 1.322,000 | ---- | ---- | 528,80 | 528,80 | ---- | ---- | |
| 354 | H.001.001.e | SEGNALETICA ORIZZONTALE DI NUOVO IMPIANTO CON VERNICE RIFRANGENTE A BASE SOLVENTE - PER STRISCE DI ARRESTO ZEBRATURE FRECCHE E ISCRIZIONI Prezzo 4,00 Euro/m ² | 73,00 | 73,00 | ---- | ---- | 292,00 | 292,00 | ---- | ---- | |
| | | Segnaletica verticale | | | | | | | | | |
| 355 | A.001.004 | SCAVO A SEZIONE RISTRETTA PER TRINCEE, BONIFICHE, DRENAGGI E SONDAGGI Prezzo 6,00 Euro/m ³ | 3,90 | 3,90 | ---- | ---- | 23,40 | 23,40 | ---- | ---- | |
| 356 | B.003.031.a | CALCESTRUZZI STRUTTURALI PER OPERE DI FONDAZIONE IN C.A. O C.A.P. - CLASSE DI RESISTENZA C25/30 (RCK>=30 N/mm ²) Prezzo 90,40 Euro/m ³ | 3,90 | 3,90 | ---- | ---- | 352,56 | 352,56 | ---- | ---- | |
| 357 | B.005.030 | ACCIAIO IN BARRE TONDE B450C BARRE AD ADERENZA MIGLIORATA Prezzo 0,94 Euro/kg | 37,49 | 37,49 | ---- | ---- | 35,24 | 35,24 | ---- | ---- | |
| 358 | B.005.060 | SOVRAPREZZO ALL'ACCIAIO PER ZINCATURA A CALDO Prezzo 0,55 Euro/kg | 460,37 | 460,37 | ---- | ---- | 253,20 | 253,20 | ---- | ---- | |
| 359 | B.011.020.b | NUOVE STRUTTURE - TIPO S275 Prezzo 2,95 Euro/kg | 460,37 | 460,37 | ---- | ---- | 1.358,09 | 1.358,09 | ---- | ---- | |

QUADRO DI RAFFRONTO
Misura

| PRG | ARTICOLO | DESCRIZIONE ARTICOLO | QUANTITA' | | | | IMPORTI | | | |
|-----|---------------|---|---------------------|---------------|----------------|-------------------|---------------------|---------------|----------------|----------------|
| | | | STIMA ORIGINARIA | STIMA PERIZIA | DIFF. POSITIVA | DIFF. NEGATIVA | STIMA ORIGINARIA | STIMA PERIZIA | DIFF. POSITIVA | DIFF. NEGATIVA |
| 360 | H.002.110.b | FORNITURA DI SOSTEGNI TUBOLARI IN METALLO ZINCATO A CALDO - DEL DIAMETRO DI 60 MM Prezzo 6,80 Euro/ml | 13,800 | 13,800 | ---- | ---- | 93,84 | 93,84 | ---- | ---- |
| 361 | H.002.135.b | FORNITURA DI GRUPPO DI AGGANCIO PER SOSTEGNO TUBOLARE - DIAMETRO MM 60 Prezzo 1,80 Euro/cad | 7,000 | 7,000 | ---- | ---- | 12,60 | 12,60 | ---- | ---- |
| 362 | H.002.200.2.b | SEGNALE TRIANGOLARE IN LAMIERA DI ALLUMINIO CON PELLICOLA DI CLASSE RA2 - LATO CM 90 Prezzo 65,00 Euro/cad | 2,000 | 2,000 | ---- | ---- | 130,00 | 130,00 | ---- | ---- |
| 363 | H.002.210.2.b | SEGNALE CIRCOLARE IN LAMIERA DI ALLUMINIO CON PELLICOLA DI CLASSE RA2 - DIAMETRO CM 60 Prezzo 60,00 Euro/cad | 4,000 | 4,000 | ---- | ---- | 240,00 | 240,00 | ---- | ---- |
| 364 | H.002.300.2.a | PANNELLI AGGIUNTIVI, INTEGRATIVI E DI INDICAZIONE IN LAMIERA DI ALLUMINIO CON PELLICOLA DI CLASSE RA2 - FINO A 0,25 MQ DI SUPERFICIE Prezzo 220,00 Euro/m² | 1,00 | 1,00 | ---- | ---- | 220,00 | 220,00 | ---- | ---- |
| 365 | H.002.300.2.d | PANNELLI AGGIUNTIVI, INTEGRATIVI E DI INDICAZIONE IN LAMIERA DI ALLUMINIO CON PELLICOLA DI CLASSE RA2 - OLTRE 3,01 MQ DI SUPERFICIE Prezzo 200,00 Euro/m² | 5,00 | 5,00 | ---- | ---- | 1.000,00 | 1.000,00 | ---- | ---- |
| 366 | H.002.400.a | POSA IN OPERA DI SOSTEGNI PER SEGNALI - PER SEGNALI DI SUPERFICIE FINO A MQ 3 Prezzo 60,00 Euro/cad | 4,000 | 4,000 | ---- | ---- | 240,00 | 240,00 | ---- | ---- |
| 367 | H.002.405.a | POSA IN OPERA DI SEGNALI - SU UNICO SOSTEGNO Prezzo 8,80 Euro/cad | 7,000 | 7,000 | ---- | ---- | 61,60 | 61,60 | ---- | ---- |
| 368 | H.002.405.c | POSA IN OPERA DI SEGNALI - DI | | | | | | | | |

QUADRO DI RAFFRONTO
Misura

| PRG | ARTICOLO | DESCRIZIONE ARTICOLO | QUANTITA' | | | | IMPORTI | | | |
|-----|-------------|---|------------------|---------------|----------------|----------------|------------------|---------------|----------------|----------------|
| | | | STIMA ORIGINARIA | STIMA PERIZIA | DIFF. POSITIVA | DIFF. NEGATIVA | STIMA ORIGINARIA | STIMA PERIZIA | DIFF. POSITIVA | DIFF. NEGATIVA |
| 369 | G.002.003.a | SUPERFICIE DI OLTRE MQ 3,00 E FINO A MQ 9,00 SU DUE O PIÙ SOSTEGNI Prezzo 31,00 Euro/cad Guardrail | 1,000 | 1,000 | ---- | ---- | 31,00 | 31,00 | ---- | ---- |
| 370 | G.002.004.d | CLASSE H2 - BORDO LATERALE NASTRO E PALETTI O MURETTO Prezzo 62,85 Euro/ml | 520,000 | 398,000 | ---- | 122,000 | 32.682,00 | 25.014,30 | ---- | 7.667,70 |
| 371 | NP.06 | CLASSE H3 - BORDO PONTE NASTRO E PALETTI Prezzo 145,90 Euro/ml Corpo stradale 2 - Ponte Guerro - Rot Belvedere Movimenti di terra Analisi di laboratorio dei terreni rinvenuti in prossimità della sezione di progetto A-49 Prezzo 570,00 Euro/a corpo | 9,000 | 0,000 | ---- | 9,000 | 1.313,10 | 0,00 | ---- | 1.313,10 |
| 372 | A.001.004 | Drenaggio delle acque SCAVO A SEZIONE RISTRETTA PER TRINCEE, BONIFICHE, DRENAGGI E SONDAGGI Prezzo 6,00 Euro/m³ | 1,000 | 1,000 | ---- | ---- | 570,00 | 570,00 | ---- | ---- |
| 373 | B.003.025.a | CONGLOMERATO CEMENTIZIO PER MAGRONE E/O OPERE DI SOTTOFONDAZIONE - CON CEMENTO: 150 Kg/mc Prezzo 83,40 Euro/m³ | 30,00 | 30,00 | ---- | ---- | 180,00 | 180,00 | ---- | ---- |
| 374 | D.001.001.a | FONDAZIONE STRADALE IN MISTO GRANULARE STABILIZZATO - PER AREA NORD. AO, TO, GE, MI, VE, TS, BO Prezzo 23,00 Euro/m³ | 10,00 | 10,00 | ---- | ---- | 834,00 | 834,00 | ---- | ---- |
| 375 | E.005.002 | CHIUSINI IN GHISA SFEROIDALE DI PRIMA FUSIONE Prezzo 2,00 Euro/kg | 20,00 | 20,00 | ---- | ---- | 460,00 | 460,00 | ---- | ---- |
| | | | 100,00 | 100,00 | ---- | ---- | 200,00 | 200,00 | ---- | ---- |

QUADRO DI RAFFRONTO
Misura

| PRG | ARTICOLO | DESCRIZIONE ARTICOLO | QUANTITA' | | | | IMPORTI | | | |
|-----|-------------|--|---------------------|---------------|----------------|-------------------|---------------------|---------------|----------------|----------------|
| | | | STIMA ORIGINARIA | STIMA PERIZIA | DIFF. POSITIVA | DIFF. NEGATIVA | STIMA ORIGINARIA | STIMA PERIZIA | DIFF. POSITIVA | DIFF. NEGATIVA |
| 376 | I.001.014.a | TUBAZIONE IN POLIPROPILENE PER CONDOTTE DI SCARICO NON IN PRESSIONE - SN16 - PER DIAMETRO INTERNO DA MM 260 A MM 290 Prezzo 39,00 Euro/ml | 25,000 | 25,000 | ---- | ---- | 975,00 | 975,00 | ---- | ---- |
| 377 | I.002.080.c | FORNITURA E POSA IN OPERA DI POZZETTI PREFABBRICATI VIBROCOMPRESSI IN CLS DI CLASSE C25/30 - DIMENSIONI INTERNE 80X80 cm - h=100 cm Prezzo 170,00 Euro/cad | 1,000 | 1,000 | ---- | ---- | 170,00 | 170,00 | ---- | ---- |
| 378 | I.002.085.c | FORNITURA E POSA IN OPERA DI ELEMENTI DI PROLUNGA PER POZZETTI PREFABBRICATI IN CLS DI CLASSE C25/30 - DIMENSIONI INTERNE 80X80 cm - h=50 cm Prezzo 90,00 Euro/cad | 1,000 | 1,000 | ---- | ---- | 90,00 | 90,00 | ---- | ---- |
| 379 | H.001.001.a | Segnaletica orizzontale SEGNALETICA ORIZZONTALE DI NUOVO IMPIANTO CON VERNICE RIFRANGENTE A BASE SOLVENTE - PER STRISCE CONTINUE E DISCONTINUE DA CENTIMETRI 12 Prezzo 0,40 Euro/ml | 1.815,000 | 1.815,000 | ---- | ---- | 726,00 | 726,00 | ---- | ---- |
| 380 | H.001.001.e | SEGNALETICA ORIZZONTALE DI NUOVO IMPIANTO CON VERNICE RIFRANGENTE A BASE SOLVENTE - PER STRISCE DI ARRESTO ZEBRATURE FRECCHE E ISCRIZIONI Prezzo 4,00 Euro/m ² | 13,00 | 13,00 | ---- | ---- | 52,00 | 52,00 | ---- | ---- |
| 381 | A.001.004 | Segnaletica verticale SCAVO A SEZIONE RISTRETTA PER TRINCEE, BONIFICHE, DRENAGGI E SONDAGGI Prezzo 6,00 Euro/m ³ | 3,90 | 3,90 | ---- | ---- | 23,40 | 23,40 | ---- | ---- |

QUADRO DI RAFFRONTO
Misura

| PRG | ARTICOLO | DESCRIZIONE ARTICOLO | QUANTITA' | | | | IMPORTI | | | |
|-----|---------------|---|------------------|---------------|----------------|----------------|------------------|---------------|----------------|----------------|
| | | | STIMA ORIGINARIA | STIMA PERIZIA | DIFF. POSITIVA | DIFF. NEGATIVA | STIMA ORIGINARIA | STIMA PERIZIA | DIFF. POSITIVA | DIFF. NEGATIVA |
| 382 | B.003.031.a | CALCESTRUZZI STRUTTURALI PER OPERE DI FONDAZIONE IN C.A. O C.A.P. - CLASSE DI RESISTENZA C25/30 (RCK>=30 N/mmq) Prezzo 90,40 Euro/m³ | 3,90 | 3,90 | ---- | ---- | 352,56 | 352,56 | ---- | ---- |
| 383 | B.005.030 | ACCIAIO IN BARRE TONDE B450C BARRE AD ADERENZA MIGLIORATA Prezzo 0,94 Euro/kg | 40,17 | 40,17 | ---- | ---- | 37,76 | 37,76 | ---- | ---- |
| 384 | B.005.060 | SOVRAPREZZO ALL'ACCIAIO PER ZINCATURA A CALDO Prezzo 0,55 Euro/kg | 460,37 | 460,37 | ---- | ---- | 253,20 | 253,20 | ---- | ---- |
| 385 | B.011.020.b | NUOVE STRUTTURE - TIPO S275 Prezzo 2,95 Euro/kg | 460,37 | 460,37 | ---- | ---- | 1.358,09 | 1.358,09 | ---- | ---- |
| 386 | H.002.110.b | FORNITURA DI SOSTEGNI TUBOLARI IN METALLO ZINCATO A CALDO - DEL DIAMETRO DI 60 MM Prezzo 6,80 Euro/ml | 20,100 | 20,100 | ---- | ---- | 136,68 | 136,68 | ---- | ---- |
| 387 | H.002.135.b | FORNITURA DI GRUPPO DI AGGANCIO PER SOSTEGNO TUBOLARE - DIAMETRO MM 60 Prezzo 1,80 Euro/cad | 7,000 | 7,000 | ---- | ---- | 12,60 | 12,60 | ---- | ---- |
| 388 | H.002.200.2.b | SEGNALE TRIANGOLARE IN LAMIERA DI ALLUMINIO CON PELLICOLA DI CLASSE RA2 - LATO CM 90 Prezzo 65,00 Euro/cad | 1,000 | 1,000 | ---- | ---- | 65,00 | 65,00 | ---- | ---- |
| 389 | H.002.210.2.b | SEGNALE CIRCOLARE IN LAMIERA DI ALLUMINIO CON PELLICOLA DI CLASSE RA2 - DIAMETRO CM 60 Prezzo 60,00 Euro/cad | 2,000 | 2,000 | ---- | ---- | 120,00 | 120,00 | ---- | ---- |
| 390 | H.002.300.2.c | PANNELLI AGGIUNTIVI, INTEGRATIVI E DI INDICAZIONE IN LAMIERA DI ALLUMINIO CON PELLICOLA DI CLASSE RA2 - DA 0,91 A 3,00 MQ DI SUPERFICIE | | | | | | | | |

QUADRO DI RAFFRONTO
Misura

| PRG | ARTICOLO | DESCRIZIONE ARTICOLO | QUANTITA' | | | | IMPORTI | | | |
|-----|---------------|--|------------------|---------------|----------------|----------------|------------------|---------------|----------------|----------------|
| | | | STIMA ORIGINARIA | STIMA PERIZIA | DIFF. POSITIVA | DIFF. NEGATIVA | STIMA ORIGINARIA | STIMA PERIZIA | DIFF. POSITIVA | DIFF. NEGATIVA |
| 391 | H.002.300.2.d | Prezzo 230,00 Euro/m ² PANNELLI AGGIUNTIVI, INTEGRATIVI E DI INDICAZIONE IN LAMIERA DI ALLUMINIO CON PELLICOLA DI CLASSE RA2 - OLTRE 3,01 MQ DI SUPERFICIE | 2,43 | 2,43 | ---- | ---- | 558,90 | 558,90 | ---- | ---- |
| 392 | H.002.400.a | Prezzo 200,00 Euro/m ² POSA IN OPERA DI SOSTEGNI PER SEGNALI - PER SEGNALI DI SUPERFICIE FINO A MQ 3 | 8,75 | 8,75 | ---- | ---- | 1.750,00 | 1.750,00 | ---- | ---- |
| 393 | H.002.405.a | Prezzo 60,00 Euro/cad POSA IN OPERA DI SEGNALI - SU UNICO SOSTEGNO | 6,000 | 6,000 | ---- | ---- | 360,00 | 360,00 | ---- | ---- |
| 394 | H.002.405.b | Prezzo 8,80 Euro/cad POSA IN OPERA DI SEGNALI - DI SUPERFICIE FINO A MQ 3,00 SU DOPPIO SOSTEGNO | 3,000 | 3,000 | ---- | ---- | 26,40 | 26,40 | ---- | ---- |
| 395 | G.002.003.a | Prezzo 14,90 Euro/cad Guardrail CLASSE H2 - BORDO LATERALE NASTRO E PALETTI O MURETTO | 2,000 | 2,000 | ---- | ---- | 29,80 | 29,80 | ---- | ---- |
| 396 | G.002.004.d | Prezzo 62,85 Euro/ml CLASSE H3 - BORDO PONTE NASTRO E PALETTI | 800,000 | 867,500 | 67,500 | ---- | 50.280,00 | 54.522,38 | 4.242,38 | ---- |
| 397 | IR.012 | Prezzo 145,90 Euro/ml Rotatoria su Sp17 Pavimentazioni ESECUZIONE DI MICROTAPPETO SLURRY SEAL | 9,000 | 0,000 | ---- | 9,000 | 1.313,10 | 0,00 | ---- | 1.313,10 |
| 398 | A.002.004.a | Prezzo 3,50 Euro/m ² Illuminazione FORNITURA DI TERRENO VEGETALE PER RIVESTIMENTO DELLE SCARPATE - FORNITO DALL'IMPRESA | 200,00 | 200,00 | ---- | ---- | 700,00 | 700,00 | ---- | ---- |

QUADRO DI RAFFRONTO
Misura

| PRG | ARTICOLO | DESCRIZIONE ARTICOLO | QUANTITA' | | | | IMPORTI | | | |
|-----|-------------|---|------------------|---------------|----------------|----------------|------------------|---------------|----------------|----------------|
| | | | STIMA ORIGINARIA | STIMA PERIZIA | DIFF. POSITIVA | DIFF. NEGATIVA | STIMA ORIGINARIA | STIMA PERIZIA | DIFF. POSITIVA | DIFF. NEGATIVA |
| 399 | A.002.007.a | Prezzo 15,00 Euro/m ³ SISTEMAZIONE IN RILEVATO O IN RIEMPIMENTO - APPARTENENTI AI GRUPPI A1, A2-4, A2-5, A3 | 0,23 | 0,23 | ---- | ---- | 3,45 | 3,45 | ---- | ---- |
| 400 | B.001.001.a | Prezzo 1,50 Euro/m ³ SCAVO DI FONDAZIONE - A SEZIONE OBBLIGATA PER PROFONDITÀ FINO A ML 2,00 | 49,40 | 49,40 | ---- | ---- | 74,10 | 74,10 | ---- | ---- |
| 401 | B.003.025.a | Prezzo 6,00 Euro/m ³ CONGLOMERATO CEMENTIZIO PER MAGRONE E/O OPERE DI SOTTOFONDAZIONE - CON CEMENTO: 150 Kg/mc | 83,47 | 83,47 | ---- | ---- | 500,82 | 500,82 | ---- | ---- |
| 402 | B.003.031.a | Prezzo 83,40 Euro/m ³ CALCESTRUZZI STRUTTURALI PER OPERE DI FONDAZIONE IN C.A. O C.A.P. - CLASSE DI RESISTENZA C25/30 (RCK>=30 N/mmq) | 31,23 | 31,23 | ---- | ---- | 2.604,58 | 2.604,58 | ---- | ---- |
| 403 | B.004.001 | Prezzo 90,40 Euro/m ³ CASSEFORME PIANE ORIZZONTALI O VERTICALI PER CONGLOMERATI CEMENTIZI | 0,12 | 0,12 | ---- | ---- | 10,85 | 10,85 | ---- | ---- |
| 404 | B.005.030 | Prezzo 26,90 Euro/m ² ACCIAIO IN BARRE TONDE B450C BARRE AD ADERENZA MIGLIORATA | 1,00 | 1,00 | ---- | ---- | 26,90 | 26,90 | ---- | ---- |
| 405 | IR.001 | Prezzo 0,94 Euro/kg Fornitura e posa in opera di Quadro di accensione e rego ... o lo spegnimento impianto o forzare lo stato delle uscite. | 5,40 | 5,40 | ---- | ---- | 5,08 | 5,08 | ---- | ---- |
| 406 | P.001.002.b | Prezzo 2.000,00 Euro/cad POZZETTO REALIZZATO IN CEMENTO - DIM. INT. 40X40 CM ED ALTEZZA COMPRESA 35 ÷ 45 CM - CARRABILE | 1,000 | 1,000 | ---- | ---- | 2.000,00 | 2.000,00 | ---- | ---- |
| | | Prezzo 50,00 Euro/cad | 6,000 | 6,000 | ---- | ---- | 300,00 | 300,00 | ---- | ---- |

QUADRO DI RAFFRONTO
Misura

| PRG | ARTICOLO | DESCRIZIONE ARTICOLO | QUANTITA' | | | | IMPORTI | | | |
|-----|---------------|--|------------------|---------------|----------------|----------------|------------------|---------------|----------------|----------------|
| | | | STIMA ORIGINARIA | STIMA PERIZIA | DIFF. POSITIVA | DIFF. NEGATIVA | STIMA ORIGINARIA | STIMA PERIZIA | DIFF. POSITIVA | DIFF. NEGATIVA |
| 407 | P.001.006.d | PROLUNGA PER POZZETTO IN CEMENTO - PER POZZETTI DIM. INT. 40X40 CM ED ALTEZZA SUPERIORE AI 40 CM - CARRABILE Prezzo 30,00 Euro/cad | 6,000 | 6,000 | ---- | ---- | 180,00 | 180,00 | ---- | ---- |
| 408 | P.001.015.1.b | CHIUSINO PER POZZETTI - CLASSE D400 IN GHISA SFEROIDALE - PER POZZETTO 40x40 CM Prezzo 150,00 Euro/cad | 18,000 | 18,000 | ---- | ---- | 2.700,00 | 2.700,00 | ---- | ---- |
| 409 | P.003.005.28 | CAVO ELETTRICO IN RAME A DOPPIO ISOLAMENTO - DI TIPO FG16R16 0.6/1 KV - FG16OR16 - FORM X SEZ. 2 X 6 MMQ Prezzo 3,50 Euro/ml | 248,000 | 248,000 | ---- | ---- | 868,00 | 868,00 | ---- | ---- |
| 410 | P.003.005.34 | CAVO ELETTRICO IN RAME A DOPPIO ISOLAMENTO - DI TIPO FG16R16 0.6/1 KV - FG16OR16 - FORM X SEZ. 3 X 10 MMQ Prezzo 6,50 Euro/ml | 12,000 | 12,000 | ---- | ---- | 78,00 | 78,00 | ---- | ---- |
| 411 | P.006.010.2.i | TORRE FARO PALO DA LAMIERA IN ACCIAIO S235 TRONCOCONICO DIRITTO A SEZIONE CIRCOLARE - LUNGHEZZA 10,80 M, ALTEZZA FUORI TERRA 10,00 M, DIAMETRO BASE 168 MM, SPESSORE 4 Prezzo 500,00 Euro/cad | 12,000 | 12,000 | ---- | ---- | 6.000,00 | 6.000,00 | ---- | ---- |
| 412 | P.006.015.e | PLINTI PER PALI DI ILLUMINAZIONE - VOLUME ESTERNO (VUOTO X PIENO) COMPRESSE DA 0,941 MC A 1,200 MC Prezzo 260,00 Euro/cad | 12,000 | 12,000 | ---- | ---- | 3.120,00 | 3.120,00 | ---- | ---- |
| 413 | P.006.018.1.c | TORRE FARO ILLUMINAZIONE LED PER ESTERNO FORNITURA - FLUSSO LUMINOSO DA 11.001 A 14.500 LUMEN Prezzo 400,00 Euro/cad | 12,000 | 12,000 | ---- | ---- | 4.800,00 | 4.800,00 | ---- | ---- |
| 414 | P.006.018.2 | ILLUMINAZIONE LED PER ESTERNO | | | | | | | | |

QUADRO DI RAFFRONTO
Misura

| PRG | ARTICOLO | DESCRIZIONE ARTICOLO | QUANTITA' | | | | IMPORTI | | | |
|-----|-------------|---|------------------|---------------|----------------|----------------|------------------|---------------|----------------|----------------|
| | | | STIMA ORIGINARIA | STIMA PERIZIA | DIFF. POSITIVA | DIFF. NEGATIVA | STIMA ORIGINARIA | STIMA PERIZIA | DIFF. POSITIVA | DIFF. NEGATIVA |
| | | POSA IN OPERA | | | | | | | | |
| | | Prezzo 16,00 Euro/cad | 12,000 | 12,000 | ---- | ---- | 192,00 | 192,00 | ---- | ---- |
| 415 | P.007.010.g | TUBO IN POLIETILENE A DOPPIA PARETE - DIAMETRO 125 MM | | | | | | | | |
| | | Prezzo 9,05 Euro/m | 260,000 | 260,000 | ---- | ---- | 2.353,00 | 2.353,00 | ---- | ---- |
| | | Segnaletica orizzontale | | | | | | | | |
| 416 | H.001.001.a | SEGNALETICA ORIZZONTALE DI NUOVO IMPIANTO CON VERNICE RIFRANGENTE A BASE SOLVENTE - PER STRISCE CONTINUE E DISCONTINUE DA CENTIMETRI 12 | | | | | | | | |
| | | Prezzo 0,40 Euro/ml | 490,000 | 490,000 | ---- | ---- | 196,00 | 196,00 | ---- | ---- |
| 417 | H.001.001.e | SEGNALETICA ORIZZONTALE DI NUOVO IMPIANTO CON VERNICE RIFRANGENTE A BASE SOLVENTE - PER STRISCE DI ARRESTO ZEBBRATURE FRECCE E ISCRIZIONI | | | | | | | | |
| | | Prezzo 4,00 Euro/m ² | 21,00 | 21,00 | ---- | ---- | 84,00 | 84,00 | ---- | ---- |
| 418 | IR.013 | SEGNALETICA ORIZZONTALE CON VERNICE TERMOSPRUZZATA PLASTICA da 15 cm. | | | | | | | | |
| | | Prezzo 0,60 Euro/m | 100,000 | 100,000 | ---- | ---- | 60,00 | 60,00 | ---- | ---- |
| | | Segnaletica verticale | | | | | | | | |
| 419 | A.001.004 | SCAVO A SEZIONE RISTRETTA PER TRINCEE, BONIFICHE, DRENAGGI E SONDAGGI | | | | | | | | |
| | | Prezzo 6,00 Euro/m ³ | 7,80 | 7,80 | ---- | ---- | 46,80 | 46,80 | ---- | ---- |
| 420 | B.003.031.a | CALCESTRUZZI STRUTTURALI PER OPERE DI FONDAZIONE IN C.A. O C.A.P. - CLASSE DI RESISTENZA C25/30 (RCK>=30 N/mm ²) | | | | | | | | |
| | | Prezzo 90,40 Euro/m ³ | 7,80 | 7,80 | ---- | ---- | 705,12 | 705,12 | ---- | ---- |
| 421 | B.005.030 | ACCIAIO IN BARRE TONDE B450C BARRE AD ADERENZA MIGLIORATA | | | | | | | | |

QUADRO DI RAFFRONTO
Misura

| PRG | ARTICOLO | DESCRIZIONE ARTICOLO | QUANTITA' | | | | IMPORTI | | | |
|-----|---------------|---|------------------|---------------|----------------|----------------|------------------|---------------|----------------|----------------|
| | | | STIMA ORIGINARIA | STIMA PERIZIA | DIFF. POSITIVA | DIFF. NEGATIVA | STIMA ORIGINARIA | STIMA PERIZIA | DIFF. POSITIVA | DIFF. NEGATIVA |
| 422 | B.005.060 | Prezzo 0,94 Euro/kg SOVRAPREZZO ALL'ACCIAIO PER ZINCATURA A CALDO | 80,34 | 80,34 | ---- | ---- | 75,52 | 75,52 | ---- | ---- |
| 423 | B.011.020.b | Prezzo 0,55 Euro/kg NUOVE STRUTTURE - TIPO S275 | 920,56 | 920,56 | ---- | ---- | 506,31 | 506,31 | ---- | ---- |
| 424 | H.002.110.b | Prezzo 2,95 Euro/kg FORNITURA DI SOSTEGNI TUBOLARI IN METALLO ZINCATO A CALDO - DEL DIAMETRO DI 60 MM | 920,56 | 920,56 | ---- | ---- | 2.715,65 | 2.715,65 | ---- | ---- |
| 425 | H.002.135.b | Prezzo 6,80 Euro/ml FORNITURA DI GRUPPO DI AGGANCIO PER SOSTEGNO TUBOLARE - DIAMETRO MM 60 | 53,800 | 53,800 | ---- | ---- | 365,84 | 365,84 | ---- | ---- |
| 426 | H.002.200.2.b | Prezzo 1,80 Euro/cad SEGNALE TRIANGOLARE IN LAMIERA DI ALLUMINIO CON PELLICOLA DI CLASSE RA2 - LATO CM 90 | 49,000 | 49,000 | ---- | ---- | 88,20 | 88,20 | ---- | ---- |
| 427 | H.002.210.2.b | Prezzo 65,00 Euro/cad SEGNALE CIRCOLARE IN LAMIERA DI ALLUMINIO CON PELLICOLA DI CLASSE RA2 - DIAMETRO CM 60 | 6,000 | 6,000 | ---- | ---- | 390,00 | 390,00 | ---- | ---- |
| 428 | H.002.300.2.b | Prezzo 60,00 Euro/cad PANNELLI AGGIUNTIVI, INTEGRATIVI E DI INDICAZIONE IN LAMIERA DI ALLUMINIO CON PELLICOLA DI CLASSE RA2 - DA 0,26 A 0,90 MQ DI SUPERFICIE | 19,000 | 19,000 | ---- | ---- | 1.140,00 | 1.140,00 | ---- | ---- |
| 429 | H.002.300.2.d | Prezzo 230,00 Euro/m ² PANNELLI AGGIUNTIVI, INTEGRATIVI E DI INDICAZIONE IN LAMIERA DI ALLUMINIO CON PELLICOLA DI CLASSE RA2 - OLTRE 3,01 MQ DI SUPERFICIE | 7,20 | 7,20 | ---- | ---- | 1.656,00 | 1.656,00 | ---- | ---- |
| | | Prezzo 200,00 Euro/m ² | 10,13 | 10,13 | ---- | ---- | 2.026,00 | 2.026,00 | ---- | ---- |

QUADRO DI RAFFRONTO
Misura

| PRG | ARTICOLO | DESCRIZIONE ARTICOLO | QUANTITA' | | | | IMPORTI | | | |
|-----|-------------|---|------------------|---------------|----------------|----------------|------------------|---------------|----------------|----------------|
| | | | STIMA ORIGINARIA | STIMA PERIZIA | DIFF. POSITIVA | DIFF. NEGATIVA | STIMA ORIGINARIA | STIMA PERIZIA | DIFF. POSITIVA | DIFF. NEGATIVA |
| 430 | H.002.400.a | POSA IN OPERA DI SOSTEGNI PER SEGNALI - PER SEGNALI DI SUPERFICIE FINO A MQ 3 Prezzo 60,00 Euro/cad | 22,000 | 22,000 | ---- | ---- | 1.320,00 | 1.320,00 | ---- | ---- |
| 431 | H.002.405.a | POSA IN OPERA DI SEGNALI - SU UNICO SOSTEGNO Prezzo 8,80 Euro/cad | 25,000 | 25,000 | ---- | ---- | 220,00 | 220,00 | ---- | ---- |
| 432 | H.002.405.b | POSA IN OPERA DI SEGNALI - DI SUPERFICIE FINO A MQ 3,00 SU DOPPIO SOSTEGNO Prezzo 14,90 Euro/cad | 12,000 | 12,000 | ---- | ---- | 178,80 | 178,80 | ---- | ---- |
| 433 | H.002.405.c | POSA IN OPERA DI SEGNALI - DI SUPERFICIE DI OLTRE MQ 3,00 E FINO A MQ 9,00 SU DUE O PIÙ SOSTEGNI Prezzo 31,00 Euro/cad | 2,000 | 2,000 | ---- | ---- | 62,00 | 62,00 | ---- | ---- |
| 434 | H.003.005 | FORNITURA DI DELINEATORE DI OSTACOLI SEMICIRCOLARE IN ALLUMINIO 25/10 Prezzo 48,00 Euro/cad Guardrail | 6,000 | 6,000 | ---- | ---- | 288,00 | 288,00 | ---- | ---- |
| 435 | G.002.003.a | CLASSE H2 - BORDO LATERALE NASTRO E PALETTI O MURETTO Prezzo 62,85 Euro/ml Demolizioni - Ripristini | 304,000 | 421,000 | 117,000 | ---- | 19.106,40 | 26.459,85 | 7.353,45 | ---- |
| 436 | A.001.010 | SOVRAPREZZO PER TRASPORTO A DISCARICA E/O DA CAVA DI PRESTITO OLTRE 5 KM Prezzo 0,10 Euro/mc x km | 1.484,00 | 1.484,00 | ---- | ---- | 148,40 | 148,40 | ---- | ---- |
| 437 | D.001.052 | FRESATURA DI STRATI DI PAVIMENTAZIONE IN CONGLOMERATO BITUMINOSO Prezzo 0,40 Euro/mq x cm | 5.098,000 | 5.098,000 | ---- | ---- | 2.039,20 | 2.039,20 | ---- | ---- |
| 438 | D.001.060 | TAGLIO DELLA PAVIMENTAZIONE IN CONGLOMERATO BITUMINOSO SU | | | | | | | | |

QUADRO DI RAFFRONTO
Misura

| PRG | ARTICOLO | DESCRIZIONE ARTICOLO | QUANTITA' | | | | IMPORTI | | | |
|-----|--------------------|---|------------------|---------------|----------------|----------------|------------------|---------------|----------------|----------------|
| | | | STIMA ORIGINARIA | STIMA PERIZIA | DIFF. POSITIVA | DIFF. NEGATIVA | STIMA ORIGINARIA | STIMA PERIZIA | DIFF. POSITIVA | DIFF. NEGATIVA |
| 439 | E.008.005.17.03.02 | IMPALCATI Prezzo 1,50 Euro/ml | 14,000 | 14,000 | ---- | ---- | 21,00 | 21,00 | ---- | ---- |
| | | CONFERIMENTO A DISCARICA AUTORIZZATA E/O AD IMPIANTO DI RECUPERO DI MATERIALI CODICI CER CLASSE 17: RIFIUTI DELLE OPERAZIONI DI COSTRUZIONE E DEMOLIZIONE COD CER 17 03 - MISCELE BITUMINOSE, CATRAME DI CARBONE E PRODOTTI CON | | | | | | | | |
| 440 | E.006.005.a | Prezzo 12,00 Euro/t | 170,660 | 170,660 | ---- | ---- | 2.047,92 | 2.047,92 | ---- | ---- |
| | | Ponte sul Guerro Drenaggio delle acque MASSI NATURALI PROVENIENTI DA CAVE - DI I CATEGORIA, DEL PESO SINGOLO COMPRESO TRA KG 51 E KG 1.000 | | | | | | | | |
| 441 | H.001.001.a | Prezzo 19,90 Euro/t | 0,000 | 1.000,000 | 1.000,000 | ---- | 0,00 | 19.900,00 | 19.900,00 | ---- |
| | | Segnaletica orizzontale SEGNALETICA ORIZZONTALE DI NUOVO IMPIANTO CON VERNICE RIFRANGENTE A BASE SOLVENTE - PER STRISCE CONTINUE E DISCONTINUE DA CENTIMETRI 12 | | | | | | | | |
| 442 | G.002.004.a | Prezzo 0,40 Euro/ml | 124,000 | 124,000 | ---- | ---- | 49,60 | 49,60 | ---- | ---- |
| | | Guardrail CLASSE H3 - BORDO LATERALE NASTRO E PALETTI | | | | | | | | |
| 443 | G.002.004.d | Prezzo 90,00 Euro/ml | 41,000 | 138,000 | 97,000 | ---- | 3.690,00 | 12.420,00 | 8.730,00 | ---- |
| | | CLASSE H3 - BORDO PONTE NASTRO E PALETTI | | | | | | | | |
| 444 | A.003.001 | Prezzo 145,90 Euro/ml | 128,000 | 171,000 | 43,000 | ---- | 18.675,20 | 24.948,90 | 6.273,70 | ---- |
| | | Demolizioni - Ripristini DEMOLIZIONE DI MURATURE ESCLUSO MURI A SECCO | | | | | | | | |

QUADRO DI RAFFRONTO
Misura

| PRG | ARTICOLO | DESCRIZIONE ARTICOLO | QUANTITA' | | | | IMPORTI | | | |
|-----|----------------|--|---------------------|---------------|----------------|-------------------|---------------------|---------------|----------------|----------------|
| | | | STIMA ORIGINARIA | STIMA PERIZIA | DIFF. POSITIVA | DIFF. NEGATIVA | STIMA ORIGINARIA | STIMA PERIZIA | DIFF. POSITIVA | DIFF. NEGATIVA |
| 445 | B.003.025.a | Prezzo 16,40 Euro/m ³ CONGLOMERATO CEMENTIZIO PER MAGRONE E/O OPERE DI SOTTOFONDAZIONE - CON CEMENTO: 150 Kg/mc | 135,00 | 135,00 | ---- | ---- | 2.214,00 | 2.214,00 | ---- | ---- |
| 446 | B.003.035.b | Prezzo 83,40 Euro/m ³ CALCESTRUZZI STRUTTURALI PER OPERE IN ELEVAZIONE VERTICALI O ORIZZONTALI IN C.A. O C.A.P. - CLASSE DI RESISTENZA C28/35 (RCK>=35 N/mm ²) | 32,00 | 32,00 | ---- | ---- | 2.668,80 | 2.668,80 | ---- | ---- |
| 447 | B.004.001 | Prezzo 100,50 Euro/m ³ CASSEFORME PIANE ORIZZONTALI O VERTICALI PER CONGLOMERATI CEMENTIZI | 45,00 | 45,00 | ---- | ---- | 4.522,50 | 4.522,50 | ---- | ---- |
| 448 | B.005.030 | Prezzo 26,90 Euro/m ² ACCIAIO IN BARRE TONDE B450C BARRE AD ADERENZA MIGLIORATA | 79,00 | 79,00 | ---- | ---- | 2.125,10 | 2.125,10 | ---- | ---- |
| 449 | 18.01.023*.001 | Prezzo 0,94 Euro/kg Servizi interferenti Servizi interferenti ENEL Esecuzione di trivellazione orizzontale fino a m. 20,00 p ... di cantiere. Trivellazioni per tubazioni fino a DN mm 200 | 7.900,00 | 7.900,00 | ---- | ---- | 7.426,00 | 7.426,00 | ---- | ---- |
| 450 | A.001.004 | Prezzo 250,00 Euro/m SCAVO A SEZIONE RISTRETTA PER TRINCEE, BONIFICHE, DRENAGGI E SONDAGGI | 200,000 | 200,000 | ---- | ---- | 50.000,00 | 50.000,00 | ---- | ---- |
| 451 | A.002.007.d | Prezzo 6,00 Euro/m ³ SISTEMAZIONE IN RILEVATO O IN RIEMPIMENTO - COMPRESA CONFIGURAZIONE DELLE SCARPATE E PROFILATURA DEI CIGLI | 413,68 | 413,68 | ---- | ---- | 2.482,08 | 2.482,08 | ---- | ---- |

QUADRO DI RAFFRONTO
Misura

| PRG | ARTICOLO | DESCRIZIONE ARTICOLO | QUANTITA' | | | | IMPORTI | | | |
|-----|---------------|--|---------------------|---------------|----------------|-------------------|---------------------|---------------|----------------|----------------|
| | | | STIMA ORIGINARIA | STIMA PERIZIA | DIFF. POSITIVA | DIFF. NEGATIVA | STIMA ORIGINARIA | STIMA PERIZIA | DIFF. POSITIVA | DIFF. NEGATIVA |
| 452 | B.003.025.a | Prezzo 0,60 Euro/m ³ CONGLOMERATO CEMENTIZIO PER MAGRONE E/O OPERE DI SOTTOFONDAZIONE - CON CEMENTO: 150 Kg/mc | 230,08 | 230,08 | ---- | ---- | 138,05 | 138,05 | ---- | ---- |
| 453 | B.003.035.a | Prezzo 83,40 Euro/m ³ CALCESTRUZZI STRUTTURALI PER OPERE IN ELEVAZIONE VERTICALI O ORIZZONTALI IN C.A. O C.A.P. - CLASSE DI RESISTENZA C25/30 (RCK>=30 N/mm ²) | 0,06 | 0,06 | ---- | ---- | 5,00 | 5,00 | ---- | ---- |
| 454 | B.004.001 | Prezzo 106,00 Euro/m ³ CASSEFORME PIANE ORIZZONTALI O VERTICALI PER CONGLOMERATI CEMENTIZI | 0,24 | 0,24 | ---- | ---- | 25,44 | 25,44 | ---- | ---- |
| 455 | B.005.030 | Prezzo 26,90 Euro/m ² ACCIAIO IN BARRE TONDE B450C BARRE AD ADERENZA MIGLIORATA | 2,00 | 2,00 | ---- | ---- | 53,80 | 53,80 | ---- | ---- |
| 456 | C04.061.005.d | Prezzo 0,94 Euro/kg Fornitura e posa in opera di inerti sabbia di frantoio | 10,80 | 10,80 | ---- | ---- | 10,15 | 10,15 | ---- | ---- |
| 457 | D.001.003 | Prezzo 30,00 Euro/m ³ FONDAZIONE STRADALE IN MISTO CEMENTATO | 109,11 | 109,11 | ---- | ---- | 3.273,30 | 3.273,30 | ---- | ---- |
| 458 | E.005.002 | Prezzo 40,90 Euro/m ³ CHIUSINI IN GHISA SFEROIDALE DI PRIMA FUSIONE | 67,50 | 67,50 | ---- | ---- | 2.760,75 | 2.760,75 | ---- | ---- |
| 459 | I.002.080.b | Prezzo 2,00 Euro/kg FORNITURA E POSA IN OPERA DI POZZETTI PREFABBRICATI VIBROCOMPRESSI IN CLS DI CLASSE C25/30 - DIMENSIONI INTERNE 60X60 cm - h=60 cm | 171,00 | 171,00 | ---- | ---- | 342,00 | 342,00 | ---- | ---- |
| | | Prezzo 90,00 Euro/cad | 3,000 | 3,000 | ---- | ---- | 270,00 | 270,00 | ---- | ---- |

QUADRO DI RAFFRONTO
Misura

| PRG | ARTICOLO | DESCRIZIONE ARTICOLO | QUANTITA' | | | | IMPORTI | | | |
|-----|---------------|---|------------------|---------------|----------------|----------------|------------------|---------------|----------------|----------------|
| | | | STIMA ORIGINARIA | STIMA PERIZIA | DIFF. POSITIVA | DIFF. NEGATIVA | STIMA ORIGINARIA | STIMA PERIZIA | DIFF. POSITIVA | DIFF. NEGATIVA |
| 460 | I.002.085.b | FORNITURA E POSA IN OPERA DI ELEMENTI DI PROLUNGA PER POZZETTI PREFABBRICATI IN CLS DI CLASSE C25/30 - DIMENSIONI INTERNE 60X60 cm - h=50 cm Prezzo 52,00 Euro/cad | 3,000 | 3,000 | ---- | ---- | 156,00 | 156,00 | ---- | ---- |
| 461 | P.007.010.g | TUBO IN POLIETILENE A DOPPIA PARETE - DIAMETRO 125 MM Prezzo 9,05 Euro/m | 143,000 | 143,000 | ---- | ---- | 1.294,15 | 1.294,15 | ---- | ---- |
| 462 | P.007.010.i | TUBO IN POLIETILENE A DOPPIA PARETE - DIAMETRO 160 MM Prezzo 16,00 Euro/ml | 725,000 | 725,000 | ---- | ---- | 11.600,00 | 11.600,00 | ---- | ---- |
| | | Servizi interferenti TELECOM | | | | | | | | |
| 463 | A.001.004 | SCAVO A SEZIONE RISTRETTA PER TRINCEE, BONIFICHE, DRENAGGI E SONDAGGI Prezzo 6,00 Euro/m ³ | 91,20 | 91,20 | ---- | ---- | 547,20 | 547,20 | ---- | ---- |
| 464 | A.002.007.d | SISTEMAZIONE IN RILEVATO O IN RIEMPIMENTO - COMPRESA CONFIGURAZIONE DELLE SCARPATE E PROFILATURA DEI CIGLI Prezzo 0,60 Euro/m ³ | 64,80 | 64,80 | ---- | ---- | 38,88 | 38,88 | ---- | ---- |
| 465 | C04.061.005.d | Fornitura e posa in opera di inerti sabbia di frantoio Prezzo 30,00 Euro/m ³ | 21,60 | 21,60 | ---- | ---- | 648,00 | 648,00 | ---- | ---- |
| 466 | IR.006 | Pozzetti per canalizzazioni da cm. 60 X 120 Prezzo 400,00 Euro/cad | 3,000 | 3,000 | ---- | ---- | 1.200,00 | 1.200,00 | ---- | ---- |
| 467 | P.007.010.g | TUBO IN POLIETILENE A DOPPIA PARETE - DIAMETRO 125 MM Prezzo 9,05 Euro/m | 240,000 | 240,000 | ---- | ---- | 2.172,00 | 2.172,00 | ---- | ---- |
| | | Servizi interferenti HERA | | | | | | | | |
| 468 | B.003.025.a | CONGLOMERATO CEMENTIZIO PER MAGRONE E/O OPERE DI | | | | | | | | |

QUADRO DI RAFFRONTO
Misura

| PRG | ARTICOLO | DESCRIZIONE ARTICOLO | QUANTITA' | | | | IMPORTI | | | |
|-----|---------------|--|---------------------|---------------|----------------|-------------------|---------------------|---------------|----------------|----------------|
| | | | STIMA ORIGINARIA | STIMA PERIZIA | DIFF. POSITIVA | DIFF. NEGATIVA | STIMA ORIGINARIA | STIMA PERIZIA | DIFF. POSITIVA | DIFF. NEGATIVA |
| | | SOTTOFONDAZIONE - CON CEMENTO: 150 Kg/mc Prezzo 83,40 Euro/m ³ | 16,24 | 16,24 | ---- | ---- | 1.354,42 | 1.354,42 | ---- | ---- |
| 469 | I.001.010.c | TUBAZIONI IN PVC SERIE PESANTE - DIAMETRO ESTERNO MM 160 Prezzo 12,00 Euro/ml | 70,000 | 70,000 | ---- | ---- | 840,00 | 840,00 | ---- | ---- |
| 470 | I.001.010.f | TUBAZIONI IN PVC SERIE PESANTE - DIAMETRO ESTERNO MM 300 Prezzo 40,00 Euro/ml | 28,000 | 28,000 | ---- | ---- | 1.120,00 | 1.120,00 | ---- | ---- |
| | | Ricucitura impianti di irrigazione | | | | | | | | |
| 471 | A.001.004 | SCAVO A SEZIONE RISTRETTA PER TRINCEE, BONIFICHE, DRENAGGI E SONDAGGI Prezzo 6,00 Euro/m ³ | 132,04 | 132,04 | ---- | ---- | 792,24 | 792,24 | ---- | ---- |
| 472 | A.002.007.d | SISTEMAZIONE IN RILEVATO O IN RIEMPIMENTO - COMPRESA CONFIGURAZIONE DELLE SCARPATE E PROFILATURA DEI CIGLI Prezzo 0,60 Euro/m ³ | 49,50 | 49,50 | ---- | ---- | 29,70 | 29,70 | ---- | ---- |
| 473 | C04.061.005.d | Fornitura e posa in opera di inerti sabbia di frantoio Prezzo 30,00 Euro/m ³ | 16,50 | 16,50 | ---- | ---- | 495,00 | 495,00 | ---- | ---- |
| 474 | D.001.003 | FONDAZIONE STRADALE IN MISTO CEMENTATO Prezzo 40,90 Euro/m ³ | 15,12 | 15,12 | ---- | ---- | 618,41 | 618,41 | ---- | ---- |
| 475 | I.001.010.d | TUBAZIONI IN PVC SERIE PESANTE - DIAMETRO ESTERNO MM 200 Prezzo 17,00 Euro/ml | 84,000 | 84,000 | ---- | ---- | 1.428,00 | 1.428,00 | ---- | ---- |
| 476 | P.007.010.i | TUBO IN POLIETILENE A DOPPIA PARETE - DIAMETRO 160 MM Prezzo 16,00 Euro/ml | 84,000 | 84,000 | ---- | ---- | 1.344,00 | 1.344,00 | ---- | ---- |
| 477 | P.009.001.a | TUBAZIONI IN POLIETILENE AD ALTA DENSITÀ PE 100 SIGMA 80 - PER | | | | | | | | |

QUADRO DI RAFFRONTO
Misura

| PRG | ARTICOLO | DESCRIZIONE ARTICOLO | QUANTITA' | | | | IMPORTI | | | |
|-----|---------------|--|---------------------|---------------|----------------|-------------------|---------------------|-------------------|----------------|----------------|
| | | | STIMA ORIGINARIA | STIMA PERIZIA | DIFF. POSITIVA | DIFF. NEGATIVA | STIMA ORIGINARIA | STIMA PERIZIA | DIFF. POSITIVA | DIFF. NEGATIVA |
| | | PRESSIONI PFA 10 - DN 75 Prezzo 7,50 Euro/ml | 110,000 | 110,000 | ---- | ---- | 825,00 | 825,00 | ---- | ---- |
| | | Opere a verde Lotto3a Opere a verde | | | | | | | | |
| 478 | 15070044 | Fornitura di Acer Campestre z. 14-16 Prezzo 110,00 Euro/cad | 8,000 | 8,000 | ---- | ---- | 880,00 | 880,00 | ---- | ---- |
| 479 | 25020011 | ALBERI - Messa a dimora di alberi Prezzo 60,00 Euro/cad | 8,000 | 8,000 | ---- | ---- | 480,00 | 480,00 | ---- | ---- |
| 480 | 25020048 | Manutenzione totale e garanzia di attecchimento di arbusti, rampicanti e specie erbacee Prezzo 0,50 Euro/% | 1.230,24 | 1.230,24 | ---- | ---- | 615,12 | 615,12 | ---- | ---- |
| | | Totale Lotto 3a Euro | | | | | 291.015,75 | 327.221,38 | | |
| | | Lotto 2 Corpo stradale 3 - Rot Belvedere - Rot S.Eusebio Illuminazione | | | | | | | | |
| 481 | A.002.007.a | SISTEMAZIONE IN RILEVATO O IN RIEMPIMENTO - APPARTENENTI AI GRUPPI A1, A2-4, A2-5, A3 Prezzo 1,50 Euro/m ³ | 11,40 | 11,40 | ---- | ---- | 17,10 | 17,10 | ---- | ---- |
| 482 | B.001.001.a | SCAVO DI FONDAZIONE - A SEZIONE OBBLIGATA PER PROFONDITÀ FINO A ML 2,00 Prezzo 6,00 Euro/m ³ | 19,20 | 19,20 | ---- | ---- | 115,20 | 115,20 | ---- | ---- |
| 483 | B.003.025.a | CONGLOMERATO CEMENTIZIO PER MAGRONE E/O OPERE DI SOTTOFONDAZIONE - CON CEMENTO: 150 Kg/mc Prezzo 83,40 Euro/m ³ | 7,20 | 7,20 | ---- | ---- | 600,48 | 600,48 | ---- | ---- |
| 484 | P.001.015.1.b | CHIUSINO PER POZZETTI - CLASSE D400 IN GHISA SFEROIDALE - PER POZZETTO 40x40 CM | | | | | | | | |

QUADRO DI RAFFRONTO
Misura

| PRG | ARTICOLO | DESCRIZIONE ARTICOLO | QUANTITA' | | | | IMPORTI | | | |
|-----|---------------|--|---------------------|---------------|----------------|-------------------|---------------------|---------------|----------------|----------------|
| | | | STIMA ORIGINARIA | STIMA PERIZIA | DIFF. POSITIVA | DIFF. NEGATIVA | STIMA ORIGINARIA | STIMA PERIZIA | DIFF. POSITIVA | DIFF. NEGATIVA |
| 485 | P.003.005.28 | Prezzo 150,00 Euro/cad CAVO ELETTRICO IN RAME A DOPPIO ISOLAMENTO - DI TIPO FG16R16 0.6/1 KV - FG16OR16 - FORM X SEZ. 2 X 6 MMQ | 2,000 | 2,000 | ---- | ---- | 300,00 | 300,00 | ---- | ---- |
| 486 | P.006.010.2.i | Prezzo 3,50 Euro/ml TORRE FARO PALO DA LAMIERA IN ACCIAIO S235 TRONCOCONICO DIRITTO A SEZIONE CIRCOLARE - LUNGHEZZA 10,80 M, ALTEZZA FUORI TERRA 10,00 M, DIAMETRO BASE 168 MM, SPESSORE 4 | 60,000 | 60,000 | ---- | ---- | 210,00 | 210,00 | ---- | ---- |
| 487 | P.006.015.e | Prezzo 500,00 Euro/cad PLINTI PER PALI DI ILLUMINAZIONE - VOLUME ESTERNO (VUOTO X PIENO) COMPRESSE DA 0,941 MC A 1,200 MC | 2,000 | 2,000 | ---- | ---- | 1.000,00 | 1.000,00 | ---- | ---- |
| 488 | P.006.018.1.c | Prezzo 260,00 Euro/cad TORRE FARO ILLUMINAZIONE LED PER ESTERNO FORNITURA - FLUSSO LUMINOSO DA 11.001 A 14.500 LUMEN | 2,000 | 2,000 | ---- | ---- | 520,00 | 520,00 | ---- | ---- |
| 489 | P.006.018.2 | Prezzo 400,00 Euro/cad ILLUMINAZIONE LED PER ESTERNO POSA IN OPERA | 2,000 | 2,000 | ---- | ---- | 800,00 | 800,00 | ---- | ---- |
| 490 | P.007.010.g | Prezzo 16,00 Euro/cad TUBO IN POLIETILENE A DOPPIA PARETE - DIAMETRO 125 MM | 2,000 | 2,000 | ---- | ---- | 32,00 | 32,00 | ---- | ---- |
| 491 | H.001.001.a | Prezzo 9,05 Euro/m Segnaletica orizzontale SEGNALETICA ORIZZONTALE DI NUOVO IMPIANTO CON VERNICE RIFRANGENTE A BASE SOLVENTE - PER STRISCE CONTINUE E DISCONTINUE DA CENTIMETRI 12 | 60,000 | 60,000 | ---- | ---- | 543,00 | 543,00 | ---- | ---- |
| | | Prezzo 0,40 Euro/ml | 2.821,000 | 2.821,000 | ---- | ---- | 1.128,40 | 1.128,40 | ---- | ---- |

QUADRO DI RAFFRONTO
Misura

| PRG | ARTICOLO | DESCRIZIONE ARTICOLO | QUANTITA' | | | | IMPORTI | | | |
|-----|---------------|---|------------------|---------------|----------------|----------------|------------------|---------------|----------------|----------------|
| | | | STIMA ORIGINARIA | STIMA PERIZIA | DIFF. POSITIVA | DIFF. NEGATIVA | STIMA ORIGINARIA | STIMA PERIZIA | DIFF. POSITIVA | DIFF. NEGATIVA |
| 492 | H.001.001.e | SEGNALETICA ORIZZONTALE DI NUOVO IMPIANTO CON VERNICE RIFRANGENTE A BASE SOLVENTE - PER STRISCE DI ARRESTO ZEBRATURE FRECCE E ISCRIZIONI Prezzo 4,00 Euro/m ² Segnaletica verticale | 84,00 | 84,00 | ---- | ---- | 336,00 | 336,00 | ---- | ---- |
| 493 | A.001.004 | SCAVO A SEZIONE RISTRETTA PER TRINCEE, BONIFICHE, DRENAGGI E SONDAGGI Prezzo 6,00 Euro/m ³ | 7,80 | 7,80 | ---- | ---- | 46,80 | 46,80 | ---- | ---- |
| 494 | B.003.031.a | CALCESTRUZZI STRUTTURALI PER OPERE DI FONDAZIONE IN C.A. O C.A.P. - CLASSE DI RESISTENZA C25/30 (RCK>=30 N/mm ²) Prezzo 90,40 Euro/m ³ | 7,80 | 7,80 | ---- | ---- | 705,12 | 705,12 | ---- | ---- |
| 495 | B.005.030 | ACCIAIO IN BARRE TONDE B450C BARRE AD ADERENZA MIGLIORATA Prezzo 0,94 Euro/kg | 80,34 | 80,34 | ---- | ---- | 75,52 | 75,52 | ---- | ---- |
| 496 | B.005.060 | SOVRAPREZZO ALL'ACCIAIO PER ZINCATURA A CALDO Prezzo 0,55 Euro/kg | 920,56 | 920,56 | ---- | ---- | 506,31 | 506,31 | ---- | ---- |
| 497 | B.011.020.b | NUOVE STRUTTURE - TIPO S275 Prezzo 2,95 Euro/kg | 920,56 | 920,56 | ---- | ---- | 2.715,65 | 2.715,65 | ---- | ---- |
| 498 | H.002.110.b | FORNITURA DI SOSTEGNI TUBOLARI IN METALLO ZINCATO A CALDO - DEL DIAMETRO DI 60 MM Prezzo 6,80 Euro/ml | 46,500 | 46,500 | ---- | ---- | 316,20 | 316,20 | ---- | ---- |
| 499 | H.002.135.b | FORNITURA DI GRUPPO DI AGGANCIO PER SOSTEGNO TUBOLARE - DIAMETRO MM 60 Prezzo 1,80 Euro/cad | 34,000 | 34,000 | ---- | ---- | 61,20 | 61,20 | ---- | ---- |
| 500 | H.002.200.2.b | SEGNALE TRIANGOLARE IN LAMIERA DI ALLUMINIO CON PELLICOLA DI CLASSE | | | | | | | | |

QUADRO DI RAFFRONTO
Misura

| PRG | ARTICOLO | DESCRIZIONE ARTICOLO | QUANTITA' | | | | IMPORTI | | | |
|-----|---------------|--|------------------|---------------|----------------|----------------|------------------|---------------|----------------|----------------|
| | | | STIMA ORIGINARIA | STIMA PERIZIA | DIFF. POSITIVA | DIFF. NEGATIVA | STIMA ORIGINARIA | STIMA PERIZIA | DIFF. POSITIVA | DIFF. NEGATIVA |
| 501 | H.002.210.2.b | RA2 - LATO CM 90 Prezzo 65,00 Euro/cad | 5,000 | 5,000 | ---- | ---- | 325,00 | 325,00 | ---- | ---- |
| | | SEGNALE CIRCOLARE IN LAMIERA DI ALLUMINIO CON PELLICOLA DI CLASSE RA2 - DIAMETRO CM 60 Prezzo 60,00 Euro/cad | 9,000 | 9,000 | ---- | ---- | 540,00 | 540,00 | ---- | ---- |
| 502 | H.002.300.2.a | PANNELLI AGGIUNTIVI, INTEGRATIVI E DI INDICAZIONE IN LAMIERA DI ALLUMINIO CON PELLICOLA DI CLASSE RA2 - FINO A 0,25 MQ DI SUPERFICIE Prezzo 220,00 Euro/m² | 0,22 | 0,22 | ---- | ---- | 48,40 | 48,40 | ---- | ---- |
| | | PANNELLI AGGIUNTIVI, INTEGRATIVI E DI INDICAZIONE IN LAMIERA DI ALLUMINIO CON PELLICOLA DI CLASSE RA2 - DA 0,26 A 0,90 MQ DI SUPERFICIE Prezzo 230,00 Euro/m² | 7,20 | 7,20 | ---- | ---- | 1.656,00 | 1.656,00 | ---- | ---- |
| 503 | H.002.300.2.b | PANNELLI AGGIUNTIVI, INTEGRATIVI E DI INDICAZIONE IN LAMIERA DI ALLUMINIO CON PELLICOLA DI CLASSE RA2 - DA 0,91 A 3,00 MQ DI SUPERFICIE Prezzo 230,00 Euro/m² | 2,43 | 2,43 | ---- | ---- | 558,90 | 558,90 | ---- | ---- |
| | | PANNELLI AGGIUNTIVI, INTEGRATIVI E DI INDICAZIONE IN LAMIERA DI ALLUMINIO CON PELLICOLA DI CLASSE RA2 - OLTRE 3,01 MQ DI SUPERFICIE Prezzo 200,00 Euro/m² | 36,25 | 36,25 | ---- | ---- | 7.250,00 | 7.250,00 | ---- | ---- |
| 504 | H.002.300.2.c | PANNELLI AGGIUNTIVI, INTEGRATIVI E DI INDICAZIONE IN LAMIERA DI ALLUMINIO CON PELLICOLA DI CLASSE RA2 - DA 0,91 A 3,00 MQ DI SUPERFICIE Prezzo 230,00 Euro/m² | 2,43 | 2,43 | ---- | ---- | 558,90 | 558,90 | ---- | ---- |
| | | PANNELLI AGGIUNTIVI, INTEGRATIVI E DI INDICAZIONE IN LAMIERA DI ALLUMINIO CON PELLICOLA DI CLASSE RA2 - OLTRE 3,01 MQ DI SUPERFICIE Prezzo 200,00 Euro/m² | 36,25 | 36,25 | ---- | ---- | 7.250,00 | 7.250,00 | ---- | ---- |
| 505 | H.002.300.2.d | PANNELLI AGGIUNTIVI, INTEGRATIVI E DI INDICAZIONE IN LAMIERA DI ALLUMINIO CON PELLICOLA DI CLASSE RA2 - OLTRE 3,01 MQ DI SUPERFICIE Prezzo 200,00 Euro/m² | 36,25 | 36,25 | ---- | ---- | 7.250,00 | 7.250,00 | ---- | ---- |
| | | PANNELLI AGGIUNTIVI, INTEGRATIVI E DI INDICAZIONE IN LAMIERA DI ALLUMINIO CON PELLICOLA DI CLASSE RA2 - OLTRE 3,01 MQ DI SUPERFICIE Prezzo 200,00 Euro/m² | 36,25 | 36,25 | ---- | ---- | 7.250,00 | 7.250,00 | ---- | ---- |
| 506 | H.002.400.a | POSA IN OPERA DI SOSTEGNI PER SEGNALI - PER SEGNALI DI SUPERFICIE FINO A MQ 3 Prezzo 60,00 Euro/cad | 15,000 | 15,000 | ---- | ---- | 900,00 | 900,00 | ---- | ---- |
| | | POSA IN OPERA DI SEGNALI - SU UNICO SOSTEGNO | | | | | | | | |
| 507 | H.002.405.a | POSA IN OPERA DI SOSTEGNI PER SEGNALI - PER SEGNALI DI SUPERFICIE FINO A MQ 3 Prezzo 60,00 Euro/cad | 15,000 | 15,000 | ---- | ---- | 900,00 | 900,00 | ---- | ---- |
| | | POSA IN OPERA DI SEGNALI - SU UNICO SOSTEGNO | | | | | | | | |

QUADRO DI RAFFRONTO
Misura

| PRG | ARTICOLO | DESCRIZIONE ARTICOLO | QUANTITA' | | | | IMPORTI | | | |
|-----|-------------|---|------------------|---------------|----------------|----------------|------------------|---------------|----------------|----------------|
| | | | STIMA ORIGINARIA | STIMA PERIZIA | DIFF. POSITIVA | DIFF. NEGATIVA | STIMA ORIGINARIA | STIMA PERIZIA | DIFF. POSITIVA | DIFF. NEGATIVA |
| 508 | H.002.405.b | Prezzo 8,80 Euro/cad POSA IN OPERA DI SEGNALI - DI SUPERFICIE FINO A MQ 3,00 SU DOPPIO SOSTEGNO | 14,000 | 14,000 | ---- | ---- | 123,20 | 123,20 | ---- | ---- |
| 509 | H.002.500.b | Prezzo 14,90 Euro/cad RIMOZIONE DI SEGNALI - DI SUPERFICIE FINO A MQ 3,00 SU DOPPIO SOSTEGNO | 6,000 | 6,000 | ---- | ---- | 89,40 | 89,40 | ---- | ---- |
| 510 | H.002.500.c | Prezzo 11,00 Euro/cad RIMOZIONE DI SEGNALI - DI SUPERFICIE DI OLTRE MQ 3,00 E FINO A MQ 9,00 SU DUE O PIÙ SOSTEGNI | 8,000 | 8,000 | ---- | ---- | 88,00 | 88,00 | ---- | ---- |
| 511 | H.003.005 | Prezzo 19,00 Euro/cad FORNITURA DI DELINEATORE DI OSTACOLI SEMICIRCOLARE IN ALLUMINIO 25/10 | 3,000 | 3,000 | ---- | ---- | 57,00 | 57,00 | ---- | ---- |
| 512 | G.002.003.a | Prezzo 48,00 Euro/cad Guardrail CLASSE H2 - BORDO LATERALE NASTRO E PALETTI O MURETTO | 2,000 | 2,000 | ---- | ---- | 96,00 | 96,00 | ---- | ---- |
| | | Prezzo 62,85 Euro/ml Rotatoria via Belvedere | 977,000 | 1.076,000 | 99,000 | ---- | 61.404,45 | 67.626,60 | 6.222,15 | ---- |
| 513 | IR.012 | Pavimentazioni ESECUZIONE DI MICROTAPPETO SLURRY SEAL | | | | | | | | |
| | | Prezzo 3,50 Euro/m2 | 200,00 | 200,00 | ---- | ---- | 700,00 | 700,00 | ---- | ---- |
| 514 | A.002.004.a | Illuminazione FORNITURA DI TERRENO VEGETALE PER RIVESTIMENTO DELLE SCARPATE - FORNITO DALL'IMPRESA | | | | | | | | |
| | | Prezzo 15,00 Euro/m³ | 0,23 | 0,23 | ---- | ---- | 3,45 | 3,45 | ---- | ---- |
| 515 | A.002.007.a | SISTEMAZIONE IN RILEVATO O IN RIEMPIMENTO - APPARTENENTI AI GRUPPI A1, A2-4, A2-5, A3 | | | | | | | | |

QUADRO DI RAFFRONTO
Misura

| PRG | ARTICOLO | DESCRIZIONE ARTICOLO | QUANTITA' | | | | IMPORTI | | | |
|-----|-------------|---|------------------|---------------|----------------|----------------|------------------|---------------|----------------|----------------|
| | | | STIMA ORIGINARIA | STIMA PERIZIA | DIFF. POSITIVA | DIFF. NEGATIVA | STIMA ORIGINARIA | STIMA PERIZIA | DIFF. POSITIVA | DIFF. NEGATIVA |
| 516 | B.001.001.a | Prezzo 1,50 Euro/m ³ SCAVO DI FONDAZIONE - A SEZIONE OBBLIGATA PER PROFONDITÀ FINO A ML 2,00 | 58,90 | 58,90 | ---- | ---- | 88,35 | 88,35 | ---- | ---- |
| 517 | B.003.025.a | Prezzo 6,00 Euro/m ³ CONGLOMERATO CEMENTIZIO PER MAGRONE E/O OPERE DI SOTTOFONDAZIONE - CON CEMENTO: 150 Kg/mc | 99,47 | 99,47 | ---- | ---- | 596,82 | 596,82 | ---- | ---- |
| 518 | B.003.031.a | Prezzo 83,40 Euro/m ³ CALCESTRUZZI STRUTTURALI PER OPERE DI FONDAZIONE IN C.A. O C.A.P. - CLASSE DI RESISTENZA C25/30 (RCK>=30 N/mm ²) | 37,23 | 37,23 | ---- | ---- | 3.104,98 | 3.104,98 | ---- | ---- |
| 519 | B.004.001 | Prezzo 90,40 Euro/m ³ CASSEFORME PIANE ORIZZONTALI O VERTICALI PER CONGLOMERATI CEMENTIZI | 0,12 | 0,12 | ---- | ---- | 10,85 | 10,85 | ---- | ---- |
| 520 | B.005.030 | Prezzo 26,90 Euro/m ² ACCIAIO IN BARRE TONDE B450C BARRE AD ADERENZA MIGLIORATA | 1,00 | 1,00 | ---- | ---- | 26,90 | 26,90 | ---- | ---- |
| 521 | IR.001 | Prezzo 0,94 Euro/kg Fornitura e posa in opera di Quadro di accensione e rego ... o lo spegnimento impianto o forzare lo stato delle uscite. | 5,40 | 5,40 | ---- | ---- | 5,08 | 5,08 | ---- | ---- |
| 522 | P.001.002.b | Prezzo 2.000,00 Euro/cad POZZETTO REALIZZATO IN CEMENTO - DIM. INT. 40X40 CM ED ALTEZZA COMPRESA 35 ÷ 45 CM - CARRABILE | 1,000 | 1,000 | ---- | ---- | 2.000,00 | 2.000,00 | ---- | ---- |
| 523 | P.001.006.d | Prezzo 50,00 Euro/cad PROLUNGA PER POZZETTO IN CEMENTO - PER POZZETTI DIM. INT. 40X40 CM ED ALTEZZA SUPERIORE AI 40 CM - CARRABILE | 7,000 | 7,000 | ---- | ---- | 350,00 | 350,00 | ---- | ---- |

QUADRO DI RAFFRONTO
Misura

| PRG | ARTICOLO | DESCRIZIONE ARTICOLO | QUANTITA' | | | | IMPORTI | | | |
|-----|---------------|---|---------------------|---------------|----------------|-------------------|---------------------|---------------|----------------|----------------|
| | | | STIMA ORIGINARIA | STIMA PERIZIA | DIFF. POSITIVA | DIFF. NEGATIVA | STIMA ORIGINARIA | STIMA PERIZIA | DIFF. POSITIVA | DIFF. NEGATIVA |
| 524 | P.001.015.1.b | Prezzo 30,00 Euro/cad CHIUSINO PER POZZETTI - CLASSE D400 IN GHISA SFEROIDALE - PER POZZETTO 40x40 CM | 7,000 | 7,000 | ---- | ---- | 210,00 | 210,00 | ---- | ---- |
| 525 | P.003.005.28 | Prezzo 150,00 Euro/cad CAVO ELETTRICO IN RAME A DOPPIO ISOLAMENTO - DI TIPO FG16R16 0.6/1 KV - FG16OR16 - FORM X SEZ. 2 X 6 MMQ | 21,000 | 21,000 | ---- | ---- | 3.150,00 | 3.150,00 | ---- | ---- |
| 526 | P.003.005.34 | Prezzo 3,50 Euro/ml CAVO ELETTRICO IN RAME A DOPPIO ISOLAMENTO - DI TIPO FG16R16 0.6/1 KV - FG16OR16 - FORM X SEZ. 3 X 10 MMQ | 448,000 | 448,000 | ---- | ---- | 1.568,00 | 1.568,00 | ---- | ---- |
| 527 | P.006.010.2.i | Prezzo 6,50 Euro/ml TORRE FARO PALO DA LAMIERA IN ACCIAIO S235 TRONCOCONICO DIRITTO A SEZIONE CIRCOLARE - LUNGHEZZA 10,80 M, ALTEZZA FUORI TERRA 10,00 M, DIAMETRO BASE 168 MM, SPESSORE 4 | 12,000 | 12,000 | ---- | ---- | 78,00 | 78,00 | ---- | ---- |
| 528 | P.006.015.e | Prezzo 500,00 Euro/cad PLINTI PER PALI DI ILLUMINAZIONE - VOLUME ESTERNO (VUOTO X PIENO) COMPRESSE DA 0,941 MC A 1,200 MC | 14,000 | 14,000 | ---- | ---- | 7.000,00 | 7.000,00 | ---- | ---- |
| 529 | P.006.018.1.c | Prezzo 260,00 Euro/cad TORRE FARO ILLUMINAZIONE LED PER ESTERNO FORNITURA - FLUSSO LUMINOSO DA 11.001 A 14.500 LUMEN | 14,000 | 14,000 | ---- | ---- | 3.640,00 | 3.640,00 | ---- | ---- |
| 530 | P.006.018.2 | Prezzo 400,00 Euro/cad ILLUMINAZIONE LED PER ESTERNO POSA IN OPERA | 14,000 | 14,000 | ---- | ---- | 5.600,00 | 5.600,00 | ---- | ---- |
| 531 | P.006.023.1.a | Prezzo 16,00 Euro/cad TORRE FARO ILLUMINAZIONE LED PER | 14,000 | 14,000 | ---- | ---- | 224,00 | 224,00 | ---- | ---- |

QUADRO DI RAFFRONTO
Misura

| PRG | ARTICOLO | DESCRIZIONE ARTICOLO | QUANTITA' | | | | IMPORTI | | | |
|-----|-------------|--|------------------|---------------|----------------|----------------|------------------|---------------|----------------|----------------|
| | | | STIMA ORIGINARIA | STIMA PERIZIA | DIFF. POSITIVA | DIFF. NEGATIVA | STIMA ORIGINARIA | STIMA PERIZIA | DIFF. POSITIVA | DIFF. NEGATIVA |
| 532 | P.006.023.2 | INTERNO GALLERIA FORNITURA - FLUSSO LUMINOSO < 3.000 LUMEN Prezzo 320,00 Euro/cad | 6,000 | 6,000 | ---- | ---- | 1.920,00 | 1.920,00 | ---- | ---- |
| 533 | P.007.010.g | ILLUMINAZIONE LED PER INTERNO GALLERIA POSA IN OPERA Prezzo 8,60 Euro/cad | 6,000 | 6,000 | ---- | ---- | 51,60 | 51,60 | ---- | ---- |
| 534 | P.007.025.b | TUBO IN POLIETILENE A DOPPIA PARETE - DIAMETRO 125 MM Prezzo 9,05 Euro/m | 310,000 | 310,000 | ---- | ---- | 2.805,50 | 2.805,50 | ---- | ---- |
| 535 | H.001.001.a | TUBO DI ACCIAIO ZINCATO SENZA SALDATURA - DIAMETRO 32 MM Prezzo 8,50 Euro/ml Segnaletica orizzontale | 75,000 | 75,000 | ---- | ---- | 637,50 | 637,50 | ---- | ---- |
| 536 | H.001.001.e | SEGNALETICA ORIZZONTALE DI NUOVO IMPIANTO CON VERNICE RIFRANGENTE A BASE SOLVENTE - PER STRISCE CONTINUE E DISCONTINUE DA CENTIMETRI 12 Prezzo 0,40 Euro/ml | 562,000 | 562,000 | ---- | ---- | 224,80 | 224,80 | ---- | ---- |
| 537 | IR.013 | SEGNALETICA ORIZZONTALE DI NUOVO IMPIANTO CON VERNICE RIFRANGENTE A BASE SOLVENTE - PER STRISCE DI ARRESTO ZEBBRATURE FRECCE E ISCRIZIONI Prezzo 4,00 Euro/m ² | 20,00 | 20,00 | ---- | ---- | 80,00 | 80,00 | ---- | ---- |
| 538 | H.002.110.b | SEGNALETICA ORIZZONTALE CON VERNICE TERMOSPRUZZATA PLASTICA da 15 cm. Prezzo 0,60 Euro/m Segnaletica verticale | 100,000 | 100,000 | ---- | ---- | 60,00 | 60,00 | ---- | ---- |
| | | FORNITURA DI SOSTEGNI TUBOLARI IN METALLO ZINCATO A CALDO - DEL DIAMETRO DI 60 MM Prezzo 6,80 Euro/ml | 93,900 | 93,900 | ---- | ---- | 638,52 | 638,52 | ---- | ---- |

QUADRO DI RAFFRONTO
Misura

| PRG | ARTICOLO | DESCRIZIONE ARTICOLO | QUANTITA' | | | | IMPORTI | | | |
|-----|---------------|--|------------------|---------------|----------------|----------------|------------------|---------------|----------------|----------------|
| | | | STIMA ORIGINARIA | STIMA PERIZIA | DIFF. POSITIVA | DIFF. NEGATIVA | STIMA ORIGINARIA | STIMA PERIZIA | DIFF. POSITIVA | DIFF. NEGATIVA |
| 539 | H.002.135.b | FORNITURA DI GRUPPO DI AGGANCIO PER SOSTEGNO TUBOLARE - DIAMETRO MM 60 Prezzo 1,80 Euro/cad | 56,000 | 56,000 | ---- | ---- | 100,80 | 100,80 | ---- | ---- |
| 540 | H.002.200.2.b | SEGNALE TRIANGOLARE IN LAMIERA DI ALLUMINIO CON PELLICOLA DI CLASSE RA2 - LATO CM 90 Prezzo 65,00 Euro/cad | 10,000 | 10,000 | ---- | ---- | 650,00 | 650,00 | ---- | ---- |
| 541 | H.002.210.2.b | SEGNALE CIRCOLARE IN LAMIERA DI ALLUMINIO CON PELLICOLA DI CLASSE RA2 - DIAMETRO CM 60 Prezzo 60,00 Euro/cad | 30,000 | 30,000 | ---- | ---- | 1.800,00 | 1.800,00 | ---- | ---- |
| 542 | H.002.300.2.a | PANNELLI AGGIUNTIVI, INTEGRATIVI E DI INDICAZIONE IN LAMIERA DI ALLUMINIO CON PELLICOLA DI CLASSE RA2 - FINO A 0,25 MQ DI SUPERFICIE Prezzo 220,00 Euro/m ² | 0,50 | 0,50 | ---- | ---- | 110,00 | 110,00 | ---- | ---- |
| 543 | H.002.300.2.b | PANNELLI AGGIUNTIVI, INTEGRATIVI E DI INDICAZIONE IN LAMIERA DI ALLUMINIO CON PELLICOLA DI CLASSE RA2 - DA 0,26 A 0,90 MQ DI SUPERFICIE Prezzo 230,00 Euro/m ² | 4,20 | 4,20 | ---- | ---- | 966,00 | 966,00 | ---- | ---- |
| 544 | H.002.400.a | POSA IN OPERA DI SOSTEGNI PER SEGNALI - PER SEGNALI DI SUPERFICIE FINO A MQ 3 Prezzo 60,00 Euro/cad | 32,000 | 32,000 | ---- | ---- | 1.920,00 | 1.920,00 | ---- | ---- |
| 545 | H.002.405.a | POSA IN OPERA DI SEGNALI - SU UNICO SOSTEGNO Prezzo 8,80 Euro/cad | 42,000 | 42,000 | ---- | ---- | 369,60 | 369,60 | ---- | ---- |
| 546 | H.002.405.b | POSA IN OPERA DI SEGNALI - DI SUPERFICIE FINO A MQ 3,00 SU DOPPIO SOSTEGNO Prezzo 14,90 Euro/cad | 7,000 | 7,000 | ---- | ---- | 104,30 | 104,30 | ---- | ---- |

QUADRO DI RAFFRONTO
Misura

| PRG | ARTICOLO | DESCRIZIONE ARTICOLO | QUANTITA' | | | | IMPORTI | | | |
|-----|-------------|--|---------------------|---------------|----------------|-------------------|---------------------|---------------|----------------|----------------|
| | | | STIMA ORIGINARIA | STIMA PERIZIA | DIFF. POSITIVA | DIFF. NEGATIVA | STIMA ORIGINARIA | STIMA PERIZIA | DIFF. POSITIVA | DIFF. NEGATIVA |
| 547 | H.003.005 | FORNITURA DI DELINEATORE DI OSTACOLI SEMICIRCOLARE IN ALLUMINIO 25/10 Prezzo 48,00 Euro/cad Ricucitura impianti di irrigazione | 8,000 | 8,000 | ---- | ---- | 384,00 | 384,00 | ---- | ---- |
| 548 | A.001.004 | SCAVO A SEZIONE RISTRETTA PER TRINCEE, BONIFICHE, DRENAGGI E SONDAGGI Prezzo 6,00 Euro/m ³ | 12,96 | 12,96 | ---- | ---- | 77,76 | 77,76 | ---- | ---- |
| 549 | A.002.007.d | SISTEMAZIONE IN RILEVATO O IN RIEMPIMENTO - COMPRESA CONFIGURAZIONE DELLE SCARPATE E PROFILATURA DEI CIGLI Prezzo 0,60 Euro/m ³ | 9,87 | 9,87 | ---- | ---- | 5,92 | 5,92 | ---- | ---- |
| 550 | B.003.025.a | CONGLOMERATO CEMENTIZIO PER MAGRONE E/O OPERE DI SOTTOFONDAZIONE - CON CEMENTO: 150 Kg/mc Prezzo 83,40 Euro/m ³ | 3,09 | 3,09 | ---- | ---- | 257,71 | 257,71 | ---- | ---- |
| 551 | I.001.014.a | TUBAZIONE IN POLIPROPILENE PER CONDOTTE DI SCARICO NON IN PRESSIONE - SN16 - PER DIAMETRO INTERNO DA MM 260 A MM 290 Prezzo 39,00 Euro/ml Guardrail | 27,000 | 27,000 | ---- | ---- | 1.053,00 | 1.053,00 | ---- | ---- |
| 552 | G.002.003.a | CLASSE H2 - BORDO LATERALE NASTRO E PALETTI O MURETTO Prezzo 62,85 Euro/ml Demolizioni - Ripristini | 330,000 | 330,000 | ---- | ---- | 20.740,50 | 20.740,50 | ---- | ---- |
| 553 | A.001.010 | SOVRAPPREZZO PER TRASPORTO A DISCARICA E/O DA CAVA DI PRESTITO OLTRE 5 KM Prezzo 0,10 Euro/mc x km | 2.894,00 | 2.894,00 | ---- | ---- | 289,40 | 289,40 | ---- | ---- |
| 554 | D.001.052 | FRESATURA DI STRATI DI PAVIMENTAZIONE IN CONGLOMERATO | | | | | | | | |

QUADRO DI RAFFRONTO
Misura

| PRG | ARTICOLO | DESCRIZIONE ARTICOLO | QUANTITA' | | | | IMPORTI | | | |
|-----|------------------------|--|---------------------|---------------|----------------|-------------------|---------------------|---------------|----------------|----------------|
| | | | STIMA ORIGINARIA | STIMA PERIZIA | DIFF. POSITIVA | DIFF. NEGATIVA | STIMA ORIGINARIA | STIMA PERIZIA | DIFF. POSITIVA | DIFF. NEGATIVA |
| 555 | D.001.060 | BITUMINOSO Prezzo 0,40 Euro/mq x cm | 11.329,000 | 11.329,000 | ---- | ---- | 4.531,60 | 4.531,60 | ---- | ---- |
| | | TAGLIO DELLA PAVIMENTAZIONE IN CONGLOMERATO BITUMINOSO SU IMPALCATI | | | | | | | | |
| 556 | E.008.005.17.03 .02 | Prezzo 1,50 Euro/ml | 18,000 | 18,000 | ---- | ---- | 27,00 | 27,00 | ---- | ---- |
| | | CONFERIMENTO A DISCARICA AUTORIZZATA E/O AD IMPIANTO DI RECUPERO DI MATERIALI CODICI CER CLASSE 17: RIFIUTI DELLE OPERAZIONI DI COSTRUZIONE E DEMOLIZIONE COD CER 17 03 - MISCELE BITUMINOSE, CATRAME DI CARBONE E PRODOTTI CON | | | | | | | | |
| 557 | H.001.001.a | Prezzo 12,00 Euro/t | 332,810 | 332,810 | ---- | ---- | 3.993,72 | 3.993,72 | ---- | ---- |
| | | Sottopasso ciclabile via Belvedere Segnaletica orizzontale SEGNALETICA ORIZZONTALE DI NUOVO IMPIANTO CON VERNICE RIFRANGENTE A BASE SOLVENTE - PER STRISCE CONTINUE E DISCONTINUE DA CENTIMETRI 12 | | | | | | | | |
| 558 | A.001.004 | Prezzo 0,40 Euro/ml | 330,000 | 330,000 | ---- | ---- | 132,00 | 132,00 | ---- | ---- |
| | | Servizi interferenti Servizi interferenti ENEL SCAVO A SEZIONE RISTRETTA PER TRINCEE, BONIFICHE, DRENAGGI E SONDAGGI | | | | | | | | |
| 559 | A.002.007.d | Prezzo 6,00 Euro/m ³ | 148,90 | 148,90 | ---- | ---- | 893,40 | 893,40 | ---- | ---- |
| | | SISTEMAZIONE IN RILEVATO O IN RIEMPIMENTO - COMPRESA CONFIGURAZIONE DELLE SCARPATE E PROFILATURA DEI CIGLI | | | | | | | | |
| 560 | B.003.025.a | Prezzo 0,60 Euro/m ³ CONGLOMERATO CEMENTIZIO PER | 107,12 | 107,12 | ---- | ---- | 64,27 | 64,27 | ---- | ---- |

QUADRO DI RAFFRONTO
Misura

| PRG | ARTICOLO | DESCRIZIONE ARTICOLO | QUANTITA' | | | | IMPORTI | | | |
|-----|---------------|---|------------------|---------------|----------------|----------------|------------------|---------------|----------------|----------------|
| | | | STIMA ORIGINARIA | STIMA PERIZIA | DIFF. POSITIVA | DIFF. NEGATIVA | STIMA ORIGINARIA | STIMA PERIZIA | DIFF. POSITIVA | DIFF. NEGATIVA |
| 561 | C04.061.005.d | MAGRONE E/O OPERE DI SOTTOFONDAZIONE - CON CEMENTO: 150 Kg/mc Prezzo 83,40 Euro/m ³ Fornitura e posa in opera di inerti sabbia di frantoio | 29,78 | 29,78 | ---- | ---- | 2.483,65 | 2.483,65 | ---- | ---- |
| 562 | D.001.001.a | FONDAZIONE STRADALE IN MISTO GRANULARE STABILIZZATO - PER AREA NORD. AO, TO, GE, MI, VE, TS, BO Prezzo 30,00 Euro/m ³ | 0,00 | 0,00 | ---- | ---- | 0,00 | 0,00 | ---- | ---- |
| 563 | E.005.002 | CHIUSINI IN GHISA SFEROIDALE DI PRIMA FUSIONE Prezzo 23,00 Euro/m ³ | 12,00 | 12,00 | ---- | ---- | 276,00 | 276,00 | ---- | ---- |
| 564 | I.002.080.b | FORNITURA E POSA IN OPERA DI POZZETTI PREFABBRICATI VIBROCOMPRESSI IN CLS DI CLASSE C25/30 - DIMENSIONI INTERNE 60X60 cm - h=60 cm Prezzo 2,00 Euro/kg | 57,00 | 57,00 | ---- | ---- | 114,00 | 114,00 | ---- | ---- |
| 565 | I.002.085.b | FORNITURA E POSA IN OPERA DI ELEMENTI DI PROLUNGA PER POZZETTI PREFABBRICATI IN CLS DI CLASSE C25/30 - DIMENSIONI INTERNE 60X60 cm - h=50 cm Prezzo 90,00 Euro/cad | 1,000 | 1,000 | ---- | ---- | 90,00 | 90,00 | ---- | ---- |
| 566 | P.007.010.g | TUBO IN POLIETILENE A DOPPIA PARETE - DIAMETRO 125 MM Prezzo 52,00 Euro/cad | 1,000 | 1,000 | ---- | ---- | 52,00 | 52,00 | ---- | ---- |
| 567 | P.007.010.i | TUBO IN POLIETILENE A DOPPIA PARETE - DIAMETRO 160 MM Prezzo 9,05 Euro/m | 0,000 | 0,000 | ---- | ---- | 0,00 | 0,00 | ---- | ---- |
| 568 | A.001.004 | TUBO IN POLIETILENE A DOPPIA PARETE - DIAMETRO 160 MM Prezzo 16,00 Euro/ml Servizi interferenti TELECOM SCAVO A SEZIONE RISTRETTA PER | 371,500 | 371,500 | ---- | ---- | 5.944,00 | 5.944,00 | ---- | ---- |

QUADRO DI RAFFRONTO
Misura

| PRG | ARTICOLO | DESCRIZIONE ARTICOLO | QUANTITA' | | | | IMPORTI | | | |
|-----|---------------|---|------------------|---------------|----------------|----------------|------------------|---------------|----------------|----------------|
| | | | STIMA ORIGINARIA | STIMA PERIZIA | DIFF. POSITIVA | DIFF. NEGATIVA | STIMA ORIGINARIA | STIMA PERIZIA | DIFF. POSITIVA | DIFF. NEGATIVA |
| 569 | A.002.007.d | TRINCEE, BONIFICHE, DRENAGGI E SONDAGGI Prezzo 6,00 Euro/m ³ | 183,52 | 183,52 | ---- | ---- | 1.101,12 | 1.101,12 | ---- | ---- |
| 570 | B.003.025.a | SISTEMAZIONE IN RILEVATO O IN RIEMPIMENTO - COMPRESA CONFIGURAZIONE DELLE SCARPATE E PROFILATURA DEI CIGLI Prezzo 0,60 Euro/m ³ | 123,12 | 123,12 | ---- | ---- | 73,87 | 73,87 | ---- | ---- |
| 571 | C04.061.005.d | CONGLOMERATO CEMENTIZIO PER MAGRONE E/O OPERE DI SOTTOFONDAZIONE - CON CEMENTO: 150 Kg/mc Prezzo 83,40 Euro/m ³ | 10,56 | 10,56 | ---- | ---- | 880,70 | 880,70 | ---- | ---- |
| 572 | D.001.001.a | Fornitura e posa in opera di inerti sabbia di frantoio Prezzo 30,00 Euro/m ³ | 30,96 | 30,96 | ---- | ---- | 928,80 | 928,80 | ---- | ---- |
| 573 | E.005.002 | FONDAZIONE STRADALE IN MISTO GRANULARE STABILIZZATO - PER AREA NORD. AO, TO, GE, MI, VE, TS, BO Prezzo 23,00 Euro/m ³ | 12,00 | 12,00 | ---- | ---- | 276,00 | 276,00 | ---- | ---- |
| 574 | I.002.080.b | CHIUSINI IN GHISA SFEROIDALE DI PRIMA FUSIONE Prezzo 2,00 Euro/kg | 114,00 | 114,00 | ---- | ---- | 228,00 | 228,00 | ---- | ---- |
| 575 | I.002.085.b | FORNITURA E POSA IN OPERA DI POZZETTI PREFABBRICATI VIBROCOMPRESSI IN CLS DI CLASSE C25/30 - DIMENSIONI INTERNE 60X60 cm - h=60 cm Prezzo 90,00 Euro/cad | 2,000 | 2,000 | ---- | ---- | 180,00 | 180,00 | ---- | ---- |
| | | FORNITURA E POSA IN OPERA DI ELEMENTI DI PROLUNGA PER POZZETTI PREFABBRICATI IN CLS DI CLASSE C25/30 - DIMENSIONI INTERNE 60X60 cm - h=50 cm | | | | | | | | |

QUADRO DI RAFFRONTO
Misura

| PRG | ARTICOLO | DESCRIZIONE ARTICOLO | QUANTITA' | | | | IMPORTI | | | |
|-----|-------------|---|---------------------|---------------|----------------|-------------------|---------------------|---------------|----------------|----------------|
| | | | STIMA ORIGINARIA | STIMA PERIZIA | DIFF. POSITIVA | DIFF. NEGATIVA | STIMA ORIGINARIA | STIMA PERIZIA | DIFF. POSITIVA | DIFF. NEGATIVA |
| 576 | IR.006 | Prezzo 52,00 Euro/cad Pozzetti per canalizzazioni da cm. 60 X 120 | 2,000 | 2,000 | ---- | ---- | 104,00 | 104,00 | ---- | ---- |
| 577 | P.007.010.g | Prezzo 400,00 Euro/cad TUBO IN POLIETILENE A DOPPIA PARETE - DIAMETRO 125 MM | 3,000 | 3,000 | ---- | ---- | 1.200,00 | 1.200,00 | ---- | ---- |
| 578 | P.007.010.i | Prezzo 9,05 Euro/m TUBO IN POLIETILENE A DOPPIA PARETE - DIAMETRO 160 MM | 344,000 | 344,000 | ---- | ---- | 3.113,20 | 3.113,20 | ---- | ---- |
| 579 | B.003.025.a | Prezzo 16,00 Euro/ml Servizi interferenti HERA CONGLOMERATO CEMENTIZIO PER MAGRONE E/O OPERE DI SOTTOFONDAZIONE - CON CEMENTO: 150 Kg/mc | 88,000 | 88,000 | ---- | ---- | 1.408,00 | 1.408,00 | ---- | ---- |
| 580 | I.001.010.d | Prezzo 83,40 Euro/m ³ TUBAZIONI IN PVC SERIE PESANTE - DIAMETRO ESTERNO MM 200 | 28,05 | 28,05 | ---- | ---- | 2.339,37 | 2.339,37 | ---- | ---- |
| 581 | I.001.010.f | Prezzo 17,00 Euro/ml TUBAZIONI IN PVC SERIE PESANTE - DIAMETRO ESTERNO MM 300 | 110,000 | 110,000 | ---- | ---- | 1.870,00 | 1.870,00 | ---- | ---- |
| 582 | 15070394 | Prezzo 40,00 Euro/ml Opere a verde Lotto2 Opere a verde Fornitura Celtis Australis - z. 14-16 | 55,000 | 55,000 | ---- | ---- | 2.200,00 | 2.200,00 | ---- | ---- |
| 583 | 15080233 | Prezzo 90,00 Euro/cad Fornitura di Ginkgo Biloba sin. Solisburia adiantifolia - v. 14-16 | 17,000 | 35,000 | 18,000 | ---- | 1.530,00 | 3.150,00 | 1.620,00 | ---- |
| 584 | 25020011 | Prezzo 130,00 Euro/cad ALBERI - Messa a dimora di alberi | 5,000 | 5,000 | ---- | ---- | 650,00 | 650,00 | ---- | ---- |
| 585 | 25020048 | Prezzo 60,00 Euro/cad Manutenzione totale e garanzia di | 22,000 | 40,000 | 18,000 | ---- | 1.320,00 | 2.400,00 | 1.080,00 | ---- |

QUADRO DI RAFFRONTO
Misura

| PRG | ARTICOLO | DESCRIZIONE ARTICOLO | QUANTITA' | | | | IMPORTI | | | |
|-----|-------------|---|---------------------|---------------|----------------|-------------------|---------------------|---------------|----------------|----------------|
| | | | STIMA ORIGINARIA | STIMA PERIZIA | DIFF. POSITIVA | DIFF. NEGATIVA | STIMA ORIGINARIA | STIMA PERIZIA | DIFF. POSITIVA | DIFF. NEGATIVA |
| 586 | NP.13 | attecchimento di arbusti, rampicanti e specie erbacee Prezzo 0,50 Euro/% ARBUSTI SPOGLIANTI - ALTEZZA CM 80/120 Prezzo 14,41 Euro/Cadauno | 3.257,26 | 3.257,26 | ---- | ---- | 1.628,63 | 1.628,63 | ---- | ---- |
| 587 | A.001.004 | Servitù Fosso Sig.ra Uguzzoni Rita Lavori vari SCAVO A SEZIONE RISTRETTA PER TRINCEE, BONIFICHE, DRENAGGI E SONDAGGI Prezzo 6,00 Euro/m ³ | 0,00 | 165,00 | 165,00 | ---- | 0,00 | 2.377,65 | 2.377,65 | ---- |
| 588 | A.002.007.d | SISTEMAZIONE IN RILEVATO O IN RIEMPIMENTO - COMPRESA CONFIGURAZIONE DELLE SCARPATE E PROFILATURA DEI CIGLI Prezzo 0,60 Euro/m ³ | 0,00 | 56,66 | 56,66 | ---- | 0,00 | 339,96 | 339,96 | ---- |
| 589 | B.003.025.a | CONGLOMERATO CEMENTIZIO PER MAGRONE E/O OPERE DI SOTTOFONDAZIONE - CON CEMENTO: 150 Kg/mc Prezzo 83,40 Euro/m ³ | 0,00 | 54,74 | 54,74 | ---- | 0,00 | 32,84 | 32,84 | ---- |
| 590 | D.001.001.a | FONDAZIONE STRADALE IN MISTO GRANULARE STABILIZZATO - PER AREA NORD. AO, TO, GE, MI, VE, TS, BO Prezzo 23,00 Euro/m ³ | 0,00 | 2,08 | 2,08 | ---- | 0,00 | 173,47 | 173,47 | ---- |
| 591 | E.005.002 | CHIUSINI IN GHISA SFEROIDALE DI PRIMA FUSIONE Prezzo 2,00 Euro/kg | 0,00 | 6,56 | 6,56 | ---- | 0,00 | 150,88 | 150,88 | ---- |
| 592 | I.001.002.f | TUBAZIONI IN CALCESTRUZZO VIBROCOMPRESSO - DIAMETRO INTERNO CM 60 Prezzo 30,00 Euro/ml | 0,00 | 57,00 | 57,00 | ---- | 0,00 | 114,00 | 114,00 | ---- |
| 593 | I.001.010.d | TUBAZIONI IN PVC SERIE PESANTE - | 0,000 | 6,000 | 6,000 | ---- | 0,00 | 180,00 | 180,00 | ---- |

QUADRO DI RAFFRONTO
Misura

| PRG | ARTICOLO | DESCRIZIONE ARTICOLO | QUANTITA' | | | | IMPORTI | | | |
|-----|-------------|---|------------------|---------------|----------------|----------------|-------------------|-------------------|----------------|----------------|
| | | | STIMA ORIGINARIA | STIMA PERIZIA | DIFF. POSITIVA | DIFF. NEGATIVA | STIMA ORIGINARIA | STIMA PERIZIA | DIFF. POSITIVA | DIFF. NEGATIVA |
| 594 | I.002.080.b | DIAMETRO ESTERNO MM 200 Prezzo 17,00 Euro/ml | 0,000 | 8,500 | 8,500 | ---- | 0,00 | 144,50 | 144,50 | ---- |
| | | FORNITURA E POSA IN OPERA DI POZZETTI PREFABBRICATI VIBROCOMPRESSI IN CLS DI CLASSE C25/30 - DIMENSIONI INTERNE 60X60 cm - h=60 cm Prezzo 90,00 Euro/cad | 0,000 | 1,000 | 1,000 | ---- | 0,00 | 90,00 | 90,00 | ---- |
| | | Totale Lotto 2 Euro | | | | | 186.402,00 | 198.927,45 | | |
| | | Totale Misura Euro | | | | | 477.417,75 | 526.148,83 | | |
| | | IMPORTO TOTALE LAVORI Euro | | | | | 4.254.275,82 | 4.301.221,74 | 107.237,62 | 60.291,70 |
| | | Oneri Generici Euro | | | | | 0,00 | 0,00 | | |
| | | Oneri Speciali Euro | | | | | 67.084,53 | 67.084,53 | | |
| | | Importo dei lavori soggetti a ribasso d'asta Euro | | | | | 4.187.191,29 | 4.234.137,21 | | |
| | | Oneri relativi alla sicurezza Euro | | | | | 67.084,53 | 67.084,53 | | |
| | | RESTANO NETTE Euro | | | | | 4.254.275,82 | 4.301.221,74 | | |
| | | B) SOMME A DISPOSIZIONE | | | | | | | | |
| | | Demolizioni | | | | | 101.256,78 | 101.256,78 | 0,00 | ---- |
| | | Rilievi, accertamenti, indagini | | | | | 53.779,37 | 53.779,37 | 0,00 | ---- |
| | | Allacciamenti a pubblici Servizi | | | | | 2.076,29 | 2.076,29 | 0,00 | ---- |
| | | Spostamento servizi interferenti (I.V.A. compresa) | | | | | 195.620,66 | 195.620,66 | 0,00 | ---- |
| | | Imprevisti | | | | | 80.306,14 | 80.306,14 | 0,00 | ---- |
| | | Acquisizioni aree e immobili (comprese imposte) | | | | | 2.189.063,03 | 2.189.063,03 | 0,00 | ---- |
| | | Incentivi ex art. 113 D.Lgs. 50/206 | | | | | 89.773,70 | 89.773,70 | 0,00 | ---- |
| | | Spese Tecniche (D.L. e Coord.Sicurezza) | | | | | 92.622,71 | 92.622,71 | 0,00 | ---- |

QUADRO DI RAFFRONTO
Misura

| PRG | ARTICOLO | DESCRIZIONE ARTICOLO | QUANTITA' | | | | IMPORTI | | | |
|-----|----------|--|---------------------|---------------|----------------|-------------------|---------------------|---------------|----------------|----------------|
| | | | STIMA ORIGINARIA | STIMA PERIZIA | DIFF. POSITIVA | DIFF. NEGATIVA | STIMA ORIGINARIA | STIMA PERIZIA | DIFF. POSITIVA | DIFF. NEGATIVA |
| | | Spese per accertamenti di laboratorio, verifiche tecniche previste in capitolato, collaudi | | | | | 67.338,16 | 67.338,16 | 0,00 | ---- |
| | | Contributo all'Autorità di Vigilanza | | | | | 1.260,00 | 1.260,00 | 0,00 | ---- |
| | | Spese per pubblicità | | | | | 4.158,31 | 4.158,31 | 0,00 | ---- |
| | | I.V.A. al 22% su lavori compreso costi sicurezza | | | | | 935.940,68 | 946.268,78 | 10.328,10 | ---- |
| | | Ribasso di gara (IVA compresa) ed economie | | | | | 241.857,40 | 184.583,38 | ---- | 57.274,02 |
| | | Somme per compensazioni aumento prezzi | | | | | 1.255.736,11 | 1.255.736,11 | 0,00 | ---- |
| | | Accordo transattivo riserva SAL n. 1 | | | | | 23.298,89 | 23.298,89 | 0,00 | ---- |
| | | Costituzione di Servitù | | | | | 13.635,95 | 13.635,95 | 0,00 | ---- |
| | | TOTALE SOMME A DISPOSIZIONE Euro | | | | | 5.347.724,18 | 5.300.778,26 | 10.328,10 | 57.274,02 |
| | | IMPORTO COMPLESSIVO Euro | | | | | 9.602.000,00 | 9.602.000,00 | | |
| | | MAGGIORE SPESA Euro | | | | | | 0,00 | | |



PROVINCIA DI MODENA

Area Tecnica

Servizio Viabilità - U.O. Manutenzione Strade 1

telefono 059 209 623 fax 059 343 706

Viale Jacopo Barozzi, 340, 41124 Modena c.f. e p.i. 01375710363

centralino 059 209 111 www.provincia.modena.it provinciadi Modena@cert.provincia.modena.it

Servizio Certificato UNI EN ISO 9001:2008 - Registrazione N. 3256 -A-

COMPLETAMENTO DELLA VARIANTE COSIDDETTA PEDEMONTANA ALLA SP467-SP569 NEL TRATTO FIORANO-SPILAMBERTO 4°STRALCIO: DALLA LOCALITA' S. EUSEBIO AL PONTE SUL TORRENTE TIEPIDO-LOTTI 2° E 3°A SP17 - VIA S. EUSEBIO

MODIFICHE CONTRATTUALI VARIANTE N. 2

RIFERIMENTO ELABORATO

PV04

ELENCO NUOVI PREZZI

| PROT. n° | SCALA | DATA Dicembre 2022 | | | | | |
|----------------|-------|--------------------|------|-------------|---------|-------------|-----------|
| | | revisione | data | descrizione | redatto | controllato | approvato |
| CL. 11-15-02 | | | | | | | |
| DEL | | | | | | | |
| FASC. 20 SUB 7 | | | | | | | |
| A.D. | | | | | | | |

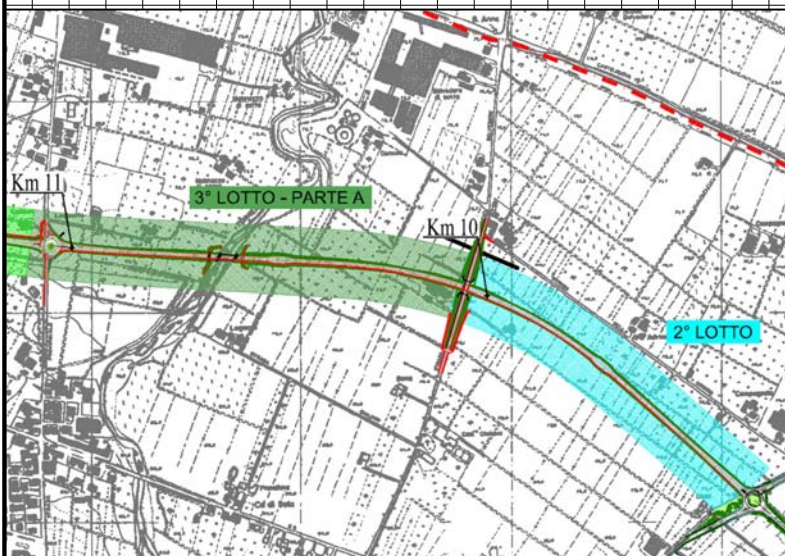

RESPONSABILE DEL PROCEDIMENTO

dott. geol. Luca Rossi

DIRETTORE DEI LAVORI

ing. Massimo Grimaldi

DIRETTORE OPERATIVO

geom. Sergio Dieci

ELENCO NUOVI PREZZI

| CODICE | DESCRIZIONE | U.M. | PREZZO |
|--------|--|---------|----------|
| NP.11 | SCATOLARI APERTI IN C.A.V.- LARGHEZZA UTILE INTERNA ML. 3,50 - LUNGHEZZA ML. 2,00 F.P.O. Scatolari aperti in cemento armato vibrato - larghezza utile interna ml. 3,50 - lunghezza ml. 2,00; Altezza muri verticali inclinata da ml. 4,19 a ml. 2,86. (Euro tremilaquattrocentottanta/00) | Cadauno | 3.480,00 |
| NP.12 | SCATOLARI APERTI IN C.A.V.- LARGHEZZA UTILE INTERNA ML. 3,50 - LUNGHEZZA ML. 2,00 F.P.O. Scatolari aperti in cemento armato vibrato - larghezza utile interna ml. 3,50 - lunghezza ml. 2,00; Altezza muri verticali inclinata da ml. 2,86 a ml. 1,52. (Euro duemilacinquecentonovanta/00) | Cadauno | 2.590,00 |
| NP.13 | ARBUSTI SPOGLIANTI - ALTEZZA CM 80/120 Spirea, forsithia, buddleya, hibiscus siriacus, philadelphus, deutzia, cercis siliquastrum, da porre inopera per la formazione di cespugli isolati e per la formazione di siepi spartitraffico, compresa fornitura,piantagione e ogni altra necessaria fornitura, scavo della buca, concimazione, innaffiamento, garantziadi attecchimento ed ogni altro onere. -ALTEZZA CM. 80/120 (Euro quattordici/41) | Cadauno | 14,41 |



Provincia di Modena

VISTO DI REGOLARITA' CONTABILE

Contabilità straordinaria

Determinazione n. 653 del 20/04/2023

Proposta n. 956/2023 - Area Tecnica - Manutenzione strade (1)

OGGETTO: COMPLETAMENTO DELLA VARIANTE COSIDDETTA PEDEMONTANA ALLE SP 467 E SP 569 NEL TRATTO FIORANO-SPILAMBERTO, 4° STRALCIO: DALLA LOCALITA' S. EUSEBIO AL PONTE SUL TORRENTE TIEPIDO - LOTTI 2° E 3°A: SP 17 - VIA S. EUSEBIO. CIG 8111497B12 - CUP G51B12000750002. APPROVAZIONE MODIFICA CONTRATTUALE E NUOVO QUADRO ECONOMICO.

Ai sensi dell' art. 151 del Decreto legislativo n. 267 del 18 agosto 2000, si appone il visto di regolarità contabile attestante la copertura finanziaria.

Modena li, 21/04/2023

Il Dirigente
GUIZZARDI RAFFAELE

(Sottoscritto digitalmente ai sensi
dell'art. 21 D.L.gs n 82/2005 e s.m.i.)