



## Provincia di Modena

Area Lavori Pubblici  
Amministrativo lavori pubblici  
Concessioni

### Determinazione numero 47 del 29/10/2019

**OGGETTO: S.P. 15 DI MAGRETA. NULLA-OSTA ART. 26 D.LGS. 285/92 AL COMUNE DI FORMIGINE PER RILASCIO AUTORIZZAZIONE AL SIG. IVANO GIBERTINI PER REALIZZAZIONE DI OCCUPAZIONE TEMPORANEA DI SUOLO PUBBLICO PROVINCIALE IN CARREGGIATA PER POTATURA DI UNA QUERCIA DALLA PROGR. 4+755 ALLA PROGR. 4+758 LATO SINISTRO, PER IL GIORNO 21.11.2019 DALLE ORE 8,30 ALLE ORE 17,00. IN ALTERNATIVA, L'INTERVENTO POTRÀ ESSERE ESEGUITO CON I MEDESIMI ORARI NEI GIORNI 22 - 23 - 30.11.2019 O 7.12.2019.**

Il Funzionario delegato PACCHIONI MARIA TERESA

E' pervenuta a questo Servizio il 9.9.2019 ed assunta a prot. 29094/11.15.07/41 il 10.9.2019, la domanda con la quale il Sig. IVANO GIBERTINI, nato a Formigine (MO) il 20.02.1957 e residente a Magreta di Formigine (MO), Via Marzaglia n. 86/A, chiede l'autorizzazione per la realizzazione di un'occupazione temporanea di suolo pubblico provinciale, per svolgere il giorno 21.11.2019 dalle ore 8,30 alle ore 17,00 una potatura ordinaria e straordinaria di tronchi secchi di una quercia secolare in margine alla S.P. 15 di Magreta alla progr. 4+900, lato sinistro in centro abitato di Colombarone. In alternativa alla data del 21.11.2019, il sig. Gibertini Ivano propone le altre seguenti date, medesime fasce orarie:

- 22.11.2019
- 23.11.2019
- 30.11.2019
- 07.12.2019

Il Nuovo Codice della Strada approvato con D.lgs. 30.4.1992 n. 285 e successive modificazioni ed integrazioni, agli articoli 5, 6, 7, 21, 26 e 27 disciplina la regolamentazione della circolazione stradale, l'organizzazione dei depositi e cantieri stradali, la competenza per le autorizzazioni e le concessioni, e le formalità per il rilascio delle stesse;

Il Regolamento di Esecuzione e di Attuazione del Nuovo Codice della Strada approvato con D.P.R. 16.12.1992 n. 495 e successive modificazioni e integrazioni, dall'articolo 30 all'articolo 39 disciplina il segnalamento temporaneo e l'organizzazione dei cantieri, durante l'esecuzione di lavori che interessano la sede stradale, le relative pertinenze e fasce di rispetto;

Il Regolamento per le Autorizzazioni e Concessioni Stradali della Provincia di Modena approvato con deliberazioni del Consiglio Provinciale n. 98 del 8.6.1994 e 148 del 20.7.1994 e successive modificazioni ed integrazioni, disciplina l'uso della sede stradale, l'occupazione del sottosuolo e del soprassuolo, le modalità di esecuzione degli interventi stradali;

E' stato redatto il referto tecnico in merito alla domanda presentata, dal quale risulta che l'intervento sarà eseguito dalla progr. 4+755 alla progr. 4+758 lato sinistro;

L'articolo 26 comma 3° del D.Lgs.285/92 demanda alla competenza del Comune il rilascio delle concessioni anche per i tratti delle strade provinciali correnti all'interno dei centri abitati con popolazione inferiore a 10.000 abitanti, previo nulla osta dell'ente proprietario della strada;

I dati relativi al presente provvedimento saranno pubblicati sul sito internet della Provincia nella Sezione "Amministrazione Trasparente", ai sensi dell'art. 23 del D.Lgs.33/2013.

Il Responsabile del procedimento relativo al rilascio del presente provvedimento è la Dott.ssa Maria Teresa Pacchioni, Funzionario Amministrativo dell'Unità Operativa Concessioni dell'Area Lavori Pubblici.

Le competenze dei Dirigenti, sono previste dall'art. 107, comma 3, del D.Lgs. 18.8.00 n. 267 e dall'art. 43 dello Statuto dell'Ente

Per quanto precede, e in virtù del positivo esito dell'istruttoria, salvi e impregiudicati i diritti dei terzi e le competenze di altri Enti od Amministrazioni,

## **D E T E R M I N A**

di accordare, per quanto di competenza della Provincia, il **NULLA-OSTA ai sensi dell'art. 26 D.Lgs. 285/92** per il rilascio da parte del **Comune di FORMIGINE** dell'autorizzazione a favore del Sig. IVANO GIBERTINI citato in premessa, per l'occupazione temporanea di suolo pubblico provinciale di mt. 3,00 X 2,00 = mq. 6,00 **per il giorno 21.11.2019 dalle ore 8,30 alle ore 17,00** per operazioni di potatura ordinaria e straordinaria di tronchi secchi di una quercia secolare in margine alla S.P. 15 di Magreta dalla progr. km. 4+755 alla progr. km. 4+758, lato sinistro, in centro abitato di Colombarone. In caso di maltempo e con i medesimi orari, l'intervento potrà essere eseguito alternativamente nei giorni 22 - 23 - 30.11.2019 o 07.12.2019.

Ai fini dell'emanazione dei provvedimenti previsti dagli artt. 5, 6, 7 e 21 del Codice D.Lgs. 285/92 per la regolamentazione della circolazione e/o il segnalamento previsto dall'art. 30 del regolamento D.P.R. 495/92, il concessionario, o la ditta esecutrice dei lavori, essendo interessati tratti di strade provinciali all'interno di centro abitato, dovranno dare comunicazione al Comune dei tempi e modi di esecuzione delle opere previste; a tal fine il presente deve intendersi anche parere favorevole ai sensi dell'art. 7 comma 3 del Codice della Strada **con adozione di senso unico regolato da movieri.**

### PRESCRIZIONI

Si prescrive l'apposizione di tutta la segnaletica di cantiere necessaria, così come previsto dall'art. 21 del D. Lgs. 285/1992 e relativi del Regolamento. Si consiglia inoltre di prendere come riferimento la tavola 85 del D.M.I.T. 10/07/2002 di cui all'allegato.

Al termine dei lavori non dovranno essere presenti nessun residuo di potature, né sulla sede stradale, né sulla banchina della strada provinciale.

Eventuali danni alla pavimentazione od alla banchina della strada provinciale dovranno essere immediatamente ripristinati a cura e spese della ditta esecutrice dei lavori e/o dal richiedente.

Dovrà essere installata l'apposita segnaletica stradale prevista dal Codice della Strada per segnalare i lavori, il limite di velocità di 30 Km/h, la strettoia, il senso unico alternato, a cura e spese del Richiedente.

Esente da bollo - Articolo 16 - Allegato B - D.P.R. 26.10.1972 N. 642 e successive modificazioni.

Il Comune in indirizzo vorrà trasmettere a questa Provincia copia dell'atto di autorizzazione, per eventuali successivi atti e verifiche di propria competenza.

### TUTELA DELLA PRIVACY

Si informa che il titolare del trattamento dei dati personali forniti dall' interessato è la Provincia di Modena, con sede in Modena, viale Martiri della Libertà 34, e che il Responsabile del trattamento dei medesimi dati è il Direttore dell' Area Lavori Pubblici Ing. Alessandro Manni;

Le informazioni che la Provincia deve rendere ai sensi dell'art. 13 del Reg. UE 679/2016 (RGPD-Regolamento Generale Protezione Dati) ed ex. D.lgs 10 Agosto 2018 n°101 che integra e modifica il D.Lgs. 196/2003 sono contenute nel "Documento Privacy", di cui l'interessato potrà prendere visione presso la Segreteria dell' Area Amministrativa della Provincia di Modena e nel sito internet dell'Ente: [www.provincia.modena.it](http://www.provincia.modena.it).

Il Responsabile della protezione dei dati (RPD) potrà essere contattato all'indirizzo di posta elettronica [responsabileprotezionedati@provincia.modena.it](mailto:responsabileprotezionedati@provincia.modena.it) o al numero 059/2032975.

### IMPUGNAZIONI

Il presente atto è impugnabile con ricorso giurisdizionale avanti il Tribunale Amministrativo dell'Emilia Romagna entro sessanta giorni dalla data di comunicazione o di notificazione, oppure con ricorso straordinario al Presidente della Repubblica entro centoventi giorni dalla data di comunicazione o notificazione.

Il Funzionario delegato  
PACCHIONI MARIA TERESA

(Sottoscritto digitalmente ai sensi  
dell'art. 21 D.L.gs n 82/2005 e s.m.i.)

---

(Sottoscritto digitalmente ai sensi dell'art. 21 D.L.gs n 82/2005 e s.m.i.)

---

*(da compilare in caso di stampa)*

Si attesta che la presente copia, composta di n..... fogli, è conforme all'originale firmato digitalmente.

Modena, li .....

\_\_\_\_\_

Protocollo n. \_\_\_\_\_ del \_\_\_\_\_

### TAVOLA 85

Scavi profondi presso un edificio con percorso pedonale protetto transito a senso unico alternato

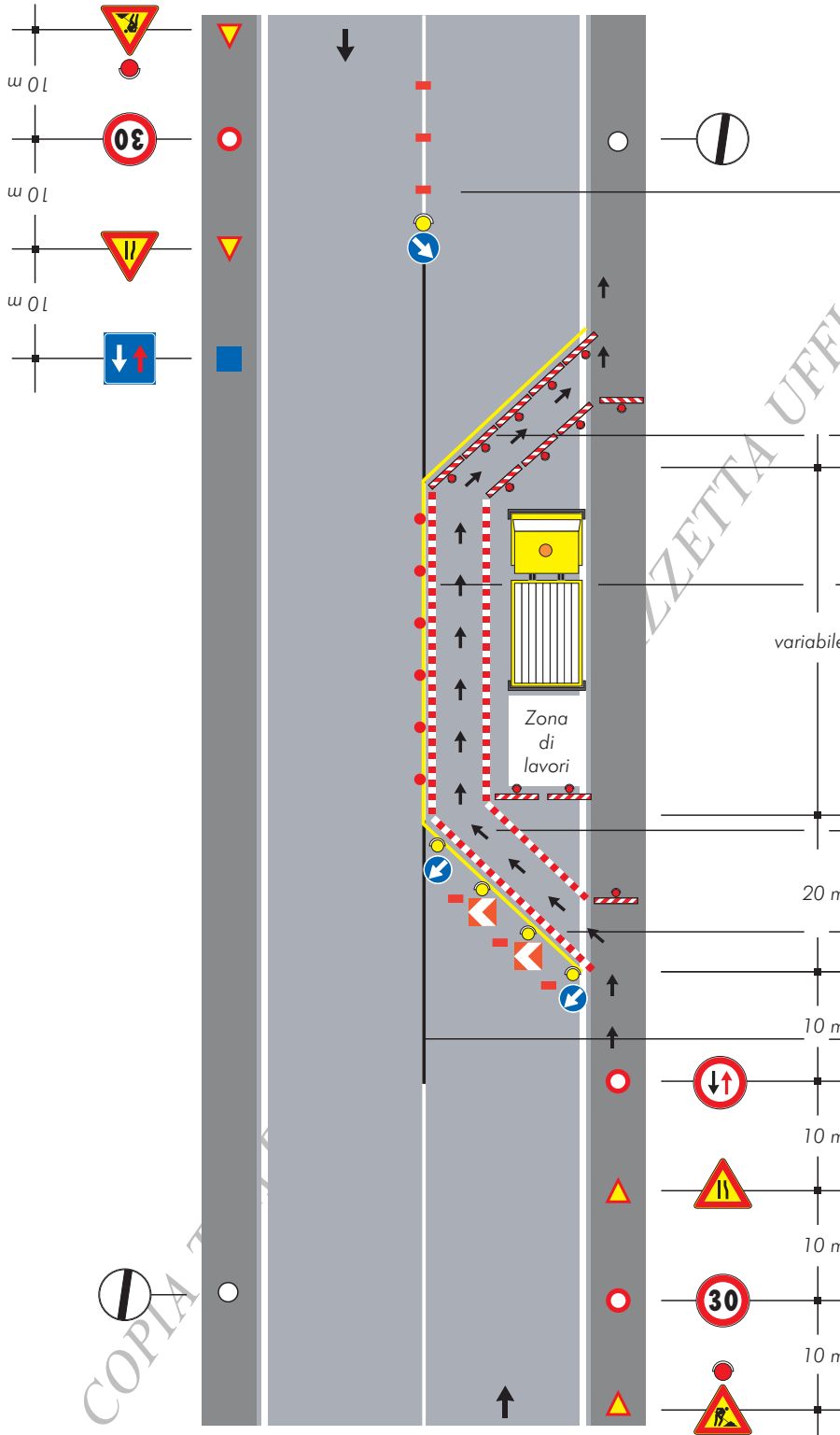

per lavori di durata <math>< 2 \text{ gg.}</math> coni  
>math> 2 \text{ gg.}</math> delineatori flessibili

Solo per lavori di durata > 7 gg. Segnaletica orizzontale temporanea

● Luci rosse fisse e dispositivi rifrangenti rossi di superficie minima cmq 50 opportunamente intervallati.

Percorso pedonale

20 m  
Barriera, recinzione o parapetto di protezione

10 m  
Copertura segnaletica orizzontale permanente

10 m

10 m

10 m

10 m

COPIA T...

GAZZETTA UFFICIALE