

CONSIGLIO PROVINCIALE

Il 29 GIUGNO 2017 alle ore 09:00, convocato dal Presidente nelle forme prescritte dalla legge, il Consiglio provinciale si è riunito nella sala delle proprie sedute per deliberare sugli oggetti iscritti all'ordine del giorno.

Presiede GIAN CARLO MUZZARELLI, Presidente della Provincia, con l'assistenza del Vice Segretario Generale FABIO LEONELLI.

Sono presenti, nel corso della trattazione dell'argomento, n. 11 membri su 13, assenti n. 2. In particolare risultano:

BENATTI MAINO	Assente	MUZZARELLI GIAN CARLO	Presente
BENATTI ROBERTO	Presente	PLATIS ANTONIO	Presente
CAIUMI MARCO	Presente	REGGIANINI STEFANO	Presente
COSTI MARIA	Presente	SILVESTRI FRANCESCA	Presente
LIOTTI CATERINA RITA	Assente	SOLOMITA ROBERTO	Presente
MORINI MASSIMILIANO	Presente	TOMEI GIAN DOMENICO	Presente
MURATORI EMILIA	Presente		

Il Presidente pone in trattazione il seguente argomento:

Atto n. 52

CONVENZIONE TRA PROVINCIA DI MODENA E IL COMUNE DI FINALE EMILIA PER L'UTILIZZO EXTRA-SCOLASTICO DELLE PALESTRE E RELATIVE ATTREZZATURE SPORTIVE ANNESSE AL POLO SCOLASTICO DEGLI ISTITUTI MORANDI E CALVI DI FINALE EMILIA (MO).

Oggetto:

CONVENZIONE TRA PROVINCIA DI MODENA E IL COMUNE DI FINALE EMILIA PER L'UTILIZZO EXTRA-SCOLASTICO DELLE PALESTRE E RELATIVE ATTREZZATURE SPORTIVE ANNESSE AL POLO SCOLASTICO DEGLI ISTITUTI "MORANDI" E "CALVI" DI FINALE EMILIA (MO).

La Provincia di Modena è proprietaria degli immobili adibiti a sede del Liceo Morandi e dell'ITA "Calvi" di Finale Emilia (Mo) e degli annessi impianti sportivi, facente parti del Polo Scolastico "Morandi-Calvi".

Il Comune di Finale Emilia, già utilizzatore degli impianti sportivi di proprietà provinciale negli anni precedenti, per soddisfare le richieste delle società sportive locali, ha manifestato la volontà di stipulare una nuova convenzione pluriennale che disciplini i termini e le modalità di utilizzo in orario extra-scolastico delle strutture sportive del suddetto polo sportivo.

La Provincia di Modena e il Servizio Sport del Comune di Finale Emilia hanno concordato lo schema di convenzione per definire i reciproci rapporti relativi all'utilizzo in orario extra-scolastico delle palestre annesse al Polo scolastico "Morandi - Calvi" e le relative attrezzature sportive per il periodo dall'A.S. 2016/2017 al termine dell'A.S. 2019/2020.

Il Comune di Finale Emilia ha approvato il suddetto schema di convenzione con deliberazione di Consiglio Comunale n. 68 del 15/05/2017, esecutiva ai sensi di legge.

Il Dirigente responsabile del Servizio interessato e il Dirigente responsabile del Servizio Finanziario hanno espresso parere favorevole rispettivamente in ordine alla regolarità tecnica e contabile in relazione alla proposta della presente delibera, ai sensi dell'articolo 49 del Testo Unico degli Enti locali.

Il Presidente, dopo aver illustrato, pone in votazione la presente delibera, per alzata di mano, che viene approvata all'unanimità con il seguente risultato:

PRESENTI n. 11

FAVOREVOLI n. 11

Per quanto precede,

IL CONSIGLIO DELIBERA

- 1) di autorizzare, per le motivazioni esposte e qui richiamate, la sottoscrizione con il Comune di Finale Emilia della convenzione pluriennale per l'utilizzo extra-scolastico degli impianti sportivi e relative attrezzature sportive, annesse al Liceo "Morandi" e all'ITA "Calvi", più brevemente definito Polo Scolastico "Calvi-Morandi" di Finale Emilia (Mo);
- 2) di dare atto che la convenzione sarà sottoscritta secondo lo schema contrattuale allegato al presente atto;
- 3) di autorizzare il Direttore dell'Area Lavori Pubblici a sottoscrivere la presente convenzione in nome e per conto della Provincia di Modena;
- 4) di provvedere con successivo atto dirigenziale all'accertamento del corrispettivo dovuto dal Comune di Finale Emilia per l'utilizzo extra-scolastico del suddetto impianto sportivo

provinciale, al Capitolo 660 “Affitti attivi di terreni e fabbricati” dell'esercizio provvisorio 2017;

5) di trasmettere il presente atto all'U.O. Contratti per gli adempimenti di relativa competenza.

Il Presidente pone in votazione l'immediata eseguibilità della presente deliberazione, ai sensi dell'art. 134 - 4° comma della D.Lgs. 267/2000, e ne proclama l'esito: approvata con voto favorevole unanime dei Consiglieri presenti.

Della sujestesa delibera viene redatto il presente verbale

Il Presidente
GIAN CARLO MUZZARELLI

Il Vice Segretario Generale
FABIO LEONELLI

Piano Terra



LETT. "A1"
PALESTRA MORANDI

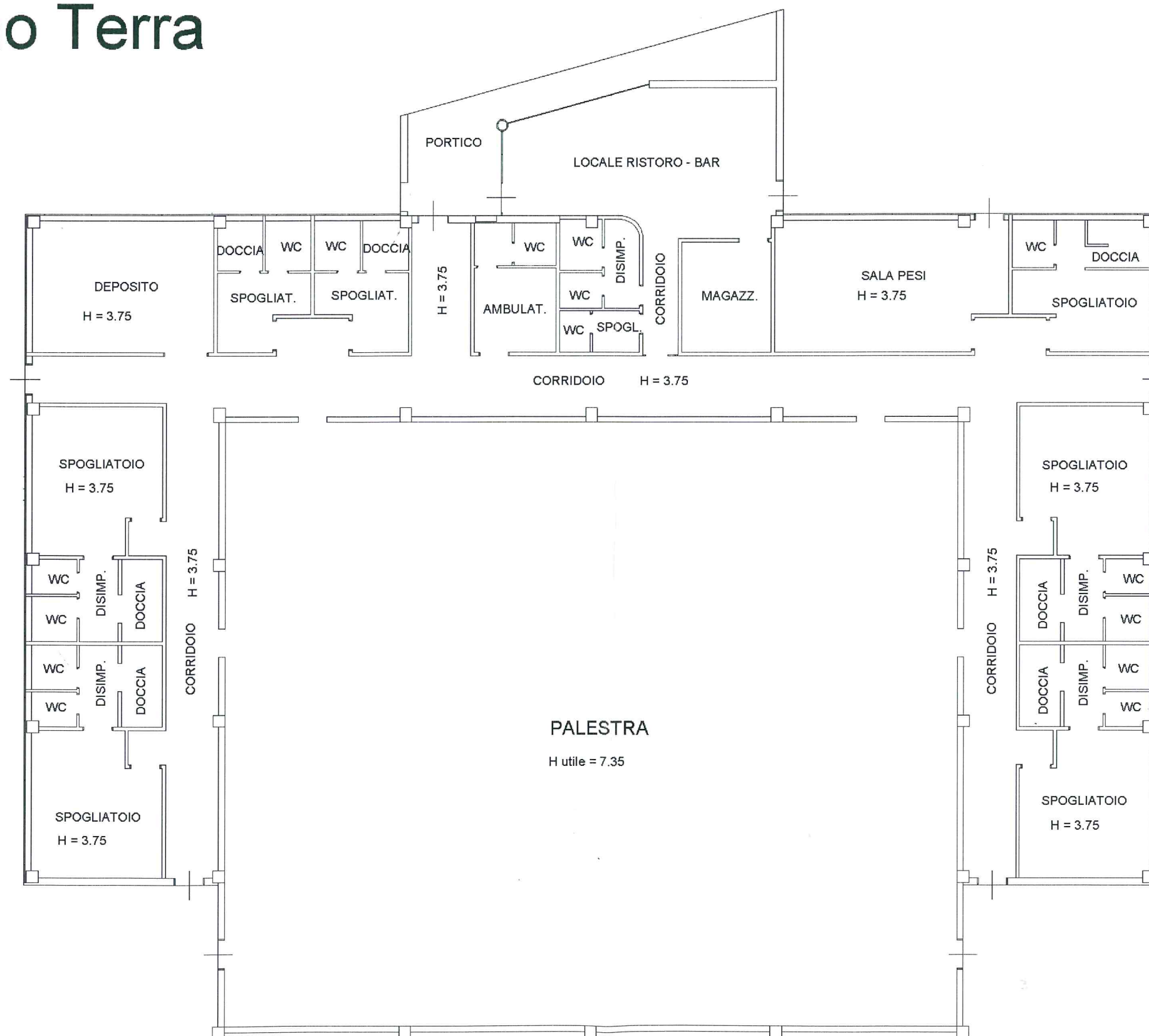

LETT. "A2"
PALESTRA "CALVI"

PIANO TERRA
H=3.22 mt

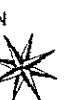
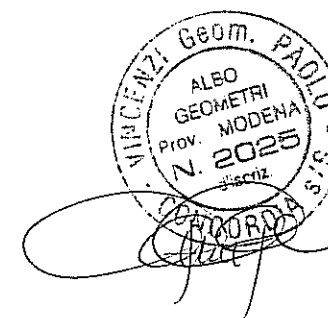
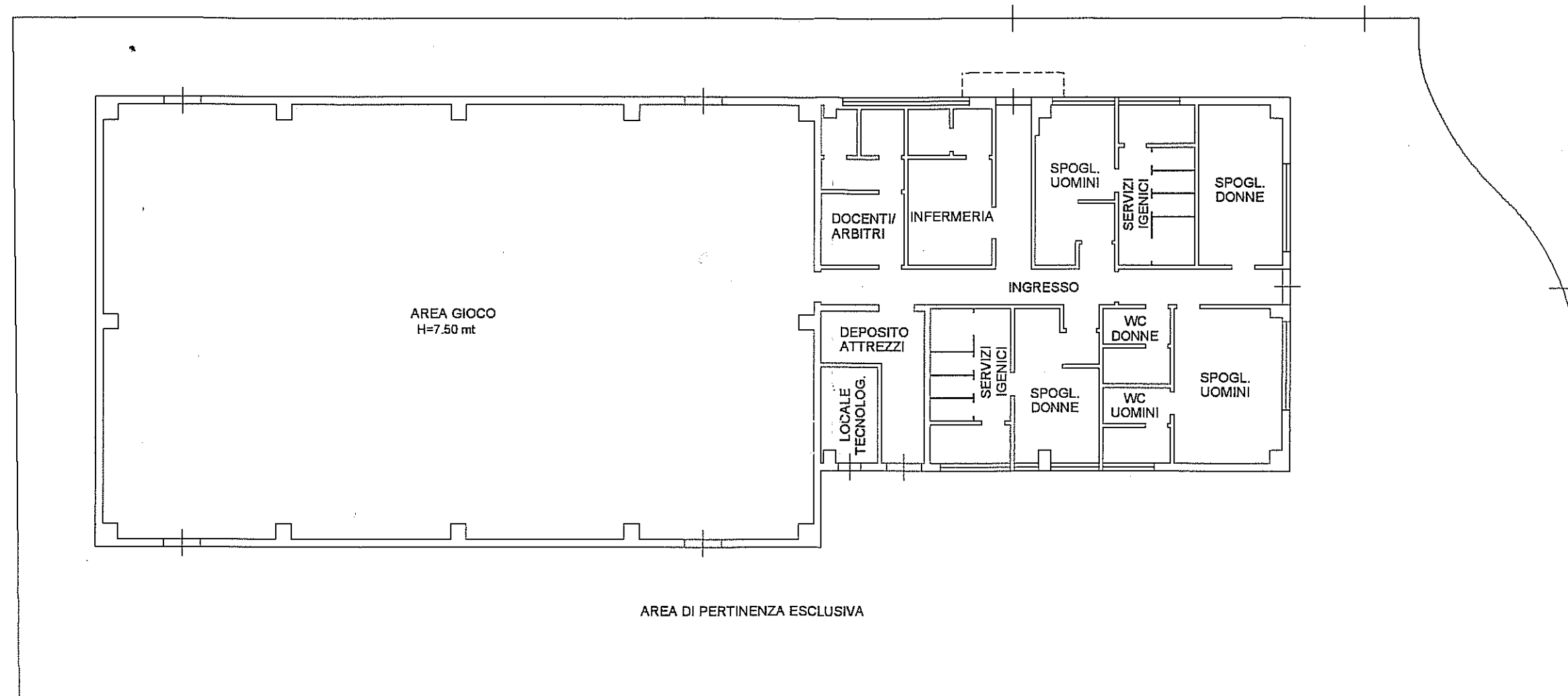

CONVENZIONE TRA LA PROVINCIA DI MODENA E IL COMUNE DI FINALE EMILIA PER USO EXTRA-SCOLASTICO DELLE PALESTRE DEL POLO SCOLASTICO "CALVI-MORANDI" DI FINALE EMILIA (MO).

L'anno _____, il giorno _____ del mese di _____
in Modena, presso gli Uffici della Provincia, in Viale Martiri della Libertà n. 34, sono comparsi i sigg.ri:

ALESSANDRO ING. MANNI nato a Modena (Mo) il 01/11/1958, che dichiara di intervenire nel presente atto nella sua qualità di Direttore dell'Area Lavori Pubblici della "**PROVINCIA DI MODENA**" (Codice Fiscale e P.IVA 01375710363) con sede in Modena, Viale Martiri della Libertà n. 34, ivi domiciliato per la carica, ed in rappresentanza di detto Ente, ai sensi dell'art. 43, comma 3' dello Statuto della Provincia di Modena, ed in esecuzione della delibera di Consiglio n. _____ del _____”;

e

_____ nata a _____ (____)
il ____/____/____ che interviene nel presente atto nella sua qualità di Responsabile del Servizio Sport del "**COMUNE DI FINALE EMILIA**" (Codice Fiscale e P.IVA 00226970366) con sede in Finale Emilia (Mo), Piazza Verdi n. 1, ivi domiciliata per la carica, ed in rappresentanza di detto Ente, ai sensi dell'art. 107 del D.Lgs. 267/2000, ed in esecuzione della deliberazione della Giunta Comunale n. _____ del _____;

SI CONVIENE E SI STIPULA QUANTO SEGUE:

Art.1) oggetto della convenzione

Corrispondendo ad un disegno di utilizzo razionale ed intensivo delle risorse pubbliche, la Provincia di Modena, concede con il presente atto al Comune di Finale Emilia l'utilizzo, in orario extra-scolastico, degli impianti sportivi annessi al Polo Scolastico "Calvi-Morandi" di Finale Emilia (Mo), via Digione n. 20, per permettere al predetto Comune di soddisfare la domanda di attività motoria e sportiva e favorire lo svolgimento delle attività agonistiche e competitive delle società sportive e degli enti di promozione sportiva operanti nel territorio comunale.

Art.2) descrizione degli impianti sportivi

Gli impianti sportivi oggetto della presente convenzione sono:

A) la palestra del Liceo "Morandi", catastalmente identificata al Catasto Fabbricati di detto Comune al Foglio 65 Mappale 96 Subalterno 12; l'impianto ha una superficie di circa mq. 800, ed è dotata di spogliatoi e servizi igienici, come risulta dalla planimetria allegata al presente atto sotto la lettera "A1", quale sua parte integrante in senso formale e sostanziale.

Per accedere all'impianto sportivo in orario extra-scolastico l'unico accesso disponibile è quello da via di Sotto, pertanto il Comune di Finale Emilia dovrà provvedere all'apertura e alla chiusura del cancello d'ingresso, prendendo gli opportuni accordi con la scuola.

Le parti convengono che il Comune di Finale Emilia potrà collocare le proprie attrezzature sportive e quanto necessario alle attività di pulizia esclusivamente nel locale evidenziato in colore rosso nella citata planimetria; in detto locale non è ammesso il

deposito di materiale di altra natura.

B) la palestra dell'ITA "Calvi", catastalmente identificata al Catasto Fabbricati di detto Comune al Foglio 88 Mappale 696; l'impianto ha una superficie di circa mq. 700, ed è dotata di spogliatoi e servizi igienici, come risulta dalla planimetria allegata al presente atto sotto la lettera "A2", quale sua parte integrante in senso formale e sostanziale.

Per accedere all'impianto sportivo in orario extra-scolastico l'unico accesso disponibile è quello da via Di Sotto, pertanto il Comune di Finale Emilia dovrà provvedere all'apertura e alla chiusura del cancello d'ingresso, prendendo gli opportuni accordi con la scuola.

Art.3) modalità di utilizzo dell'impianto sportivo

Gli impianti sportivi descritti all'art. 2) potranno essere utilizzati dal Comune di Finale Emilia esclusivamente in orario extra-scolastico (dalle ore 16,30 nei giorni dal lunedì al venerdì e dalle ore 14,00 il sabato, per l'intera giornata della domenica) e ogni qual volta gli stessi non dovranno restare a disposizione del Liceo "Morandi" e dell'ITA "Calvi" di Finale Emilia per l'attività scolastica curriculare di educazione fisica ovvero per altre specifiche esigenze didattiche delle scuole.

All'inizio e al termine di ciascuna Stagione Sportiva di validità della presente convenzione, il Comune di Finale Emilia dovrà inviare alla U.O. Patrimonio della Provincia di Modena, al Liceo "Morandi" e all'ITA "Calvi" di Finale Emilia il calendario settimanale di utilizzo extra-scolastico della struttura sportiva indicando le tipologie delle attività sportive da svolgere.

Nel corso dell'anno dovranno essere inoltre comunicate ai medesimi soggetti gli eventuali periodi di sospensione dei citati utilizzi extra-scolastici, per assicurare il regolare funzionamento e/o distacco dei servizi di riscaldamento, luce e acqua.

I termini e le modalità di utilizzo extra-scolastico degli impianti sportivi di cui all'articolo 2) non dovranno in alcun modo comprometterne il loro normale utilizzo scolastico, che in ogni caso ha carattere prioritario rispetto all'uso extra-curriculare.

Si conviene che i rispettivi locali "infermeria" degli impianti di cui all'art. 2) sono a servizio sia delle scuole (durante l'orario scolastico) che del Comune di Finale Emilia (durante l'orario extra-scolastico); ciascun utilizzatore degli impianti sportivi dovrà provvedere alla fornitura e al deposito del proprio materiale sanitario.

Art.4) durata della convenzione

La presente convenzione decorre dalla Stagione Sportiva 2016/2017 e avrà scadenza al termine della Stagione Sportiva 2019/2020.

Trascorso tale termine la convenzione scadrà di diritto, senza necessità di disdetta, essendo esclusa la proroga tacita.

Ciascuna delle parti potrà recedere dalla presente convenzione, previa comunicazione da inviare alla controparte con preavviso di tre mesi.

La Provincia di Modena potrà revocare la presente convenzione in qualsiasi momento, per sopravvenute esigenze di destinazione prevalente delle palestre all'uso scolastico e in generale per motivi di pubblico interesse ovvero nei casi di gravi inadempienze del Comune.

Art.5) gestione e manutenzione degli impianti sportivi

Le strutture sportive descritte all'art. 2) sono nel loro complesso conformi alla vigente normativa in materia di sicurezza e conformità degli impianti.

Il Comune di Finale Emilia si impegna pertanto ad utilizzare detti impianti sportivi e le relative attrezzature di proprietà provinciale esclusivamente per le finalità di cui all'articolo 1).

Durante gli orari di utilizzo extra-scolastico, il Comune di Finale Emilia dovrà provvedere direttamente o per il tramite di terzi alle attività di custodia e pulizia delle strutture; in ogni caso dovrà essere garantita la perfetta funzionalità ed efficienza delle strutture per le attività curriculari di educazione fisica.

Restano a carico della Provincia di Modena le spese di funzionamento e di manutenzione delle strutture.

Art.6) responsabilità delle parti

Il Comune di Finale Emilia si assume ogni responsabilità civile, penale e patrimoniale per danni a cose e/o persone derivanti dall'uso dei locali e delle attrezzature nei giorni e nelle ore per le quali è stata rilasciata la presente concessione, esonerando da responsabilità la Provincia di Modena, il Liceo "Morandi" e l'ITA "Calvi" di Finale Emilia.

Qualora durante l'utilizzo extrascolastico delle palestre in oggetto venissero arrecati dei danni alle strutture e/o alle relative attrezzature fisse e/o mobili, il referente del Comune di Finale Emilia dovrà darne tempestiva e formale comunicazione scritta al Dirigente Scolastico dell'Istituto "Morandi" e/o dell'ITA "Calvi" ed alla U.O. Patrimonio della Provincia di Modena per evitare qualsiasi pregiudizio al regolare svolgimento delle attività curriculari di educazione fisica.

Il Comune di Finale Emilia dovrà rimborsare alla Provincia di Modena ogni spesa da quest'ultima sostenuta per il ripristino delle strutture e/o delle relative attrezzature fisse e/o mobili danneggiate.

Art. 7) sicurezza

Durante l'orario extra-scolastico gli impianti sportivi di cui all'art. 2) sono affidati alla custodia del Comune di Finale Emilia che ne avrà la totale responsabilità ai sensi del T.U. D.Lgs. n. 81/2008.

La Provincia di Modena si impegna a fornire al Comune di Finale Emilia il Piano di Emergenza ed Evacuazione (PEE) dei due edifici che il Comune dovrà portare a conoscenza dei soggetti ai quali sarà concesso l'utilizzo extra-scolastico degli impianti.

Il Comune di Finale Emilia dovrà verificare che ciascun soggetto utilizzatore degli impianti sportivi adotti le misure previste nel citato PEE.

Il Comune di Finale Emilia dovrà, inoltre, comunicare alla Provincia di Modena e ai Dirigenti Scolastici del Liceo "Morandi" e dell'ITA "Calvi" i nominativi dei rispettivi addetti all'emergenza richiesti e formati per le caratteristiche degli impianti in oggetto (antincendio e primo soccorso) che ciascun soggetto utilizzatore dovrà individuare.

Gli addetti all'emergenza potranno anche essere i responsabili per la gestione ordinaria degli impianti sportivi durante l'orario extra-scolastico (controllo accessi, pulizia, danni, segnalazione inconvenienti e anomalie, ...).

Nei casi di mancata nomina e/o comunicazione dei soggetti responsabili per la sicurezza, la Provincia di Modena riterrà responsabile, ai sensi del T.U. D.Lgs. n. 81/2008, il Comune di Finale Emilia.

Art. 8) accordi economici

Per l'uso degli impianti sportivi di cui all'art. 2) il Comune di Finale Emilia è tenuto al pagamento di una tariffa oraria alla quale sarà aggiunta l'IVA nella misura di legge.

La quota è comprensiva di ogni onere derivante da costi di utenze, manutenzioni, uso degli spogliatoi e servizi (pulizia e sorveglianza escluse).

Per la Stagione Sportiva 2016/17 la quota oraria per l'utilizzo extra-scolastico di ciascuno degli impianti sportivi di cui all'art. 2) è determinato in €. 10,00 più Iva.

Dalla Stagione Sportiva 2017/2018 si conviene che la suddetta quota oraria sarà aggiornata

annualmente in base alle variazioni accertate dall'ISTAT dei prezzi al consumo per le famiglie di operai e impiegati (100% dell'indice Istat riferito al mese di Agosto).

Al termine di ciascuna stagione sportiva il Comune di Finale Emilia dovrà rendicontare il numero totale delle ore di utilizzo extra-scolastico di ciascuno degli impianti di cui all'art. 2).

Il corrispettivo complessivamente a carico del Comune di Finale Emilia dovrà essere versato dal Comune di Finale Emilia alla Provincia di Modena, dietro apposita richiesta di pagamento inviata dalla Provincia di Modena.

Per ciascuno degli impianti sportivi utilizzati, il Comune di Finale Emilia è tenuto inoltre al pagamento di un contributo per spese di straordinaria manutenzione derivanti dalla maggiore usura degli impianti, calcolato nella misura forfettaria del 10% delle somme che ogni anno verranno liquidate dal Comune alla Provincia.

Art.9) norme generali

Le parti concordano che specifici punti della presente convenzione potranno essere oggetto di puntuali e successive convenzioni, ad integrazione, completamento e/o modifica della stessa.

Per eventuali controversie che potessero insorgere in relazione al presente atto, le parti dichiarano competente il Foro di Modena.

Art. 10) disposizioni finali

La presente convenzione è esente da bollo ai sensi dell'art. 16 allegato B del D.P.R. 26.10.1972 n. 642, come modificato dal D.P.R. 30.12.1982 n. 955, e sarà registrato solo in caso d'uso ai sensi del D.P.R. del 26.04.1986 n. 131.



Provincia
di Modena

Verbale n. 52 del 29/06/2017

Oggetto: CONVENZIONE TRA PROVINCIA DI MODENA E IL COMUNE DI FINALE EMILIA PER L'UTILIZZO EXTRA-SCOLASTICO DELLE PALESTRE E RELATIVE ATTREZZATURE SPORTIVE ANNESSE AL POLO SCOLASTICO DEGLI ISTITUTI MORANDI E CALVI DI FINALE EMILIA (MO).

Pagina 1 di 1

CONSIGLIO PROVINCIALE

La delibera di Consiglio n. 52 del 29/06/2017 è pubblicata all'Albo Pretorio di questa Provincia, per quindici giorni consecutivi, a decorrere dalla data sotto indicata.

Modena, 03/07/2017

L'incaricato alla pubblicazione
MORSOLETTO ILDE ROSSANA

Originale firmato digitalmente



Provincia
di Modena

Verbale n. 52 del 29/06/2017

Oggetto: CONVENZIONE TRA PROVINCIA DI MODENA E IL COMUNE DI FINALE EMILIA PER L'UTILIZZO EXTRA-SCOLASTICO DELLE PALESTRE E RELATIVE ATTREZZATURE SPORTIVE ANNESSE AL POLO SCOLASTICO DEGLI ISTITUTI MORANDI E CALVI DI FINALE EMILIA (MO).

Pagina 1 di 1

CONSIGLIO PROVINCIALE

La delibera di Consiglio n. 52 del 29/06/2017 è divenuta esecutiva in data 13/07/2017

IL SEGRETARIO GENERALE
DI MATTEO MARIA

Originale firmato digitalmente