

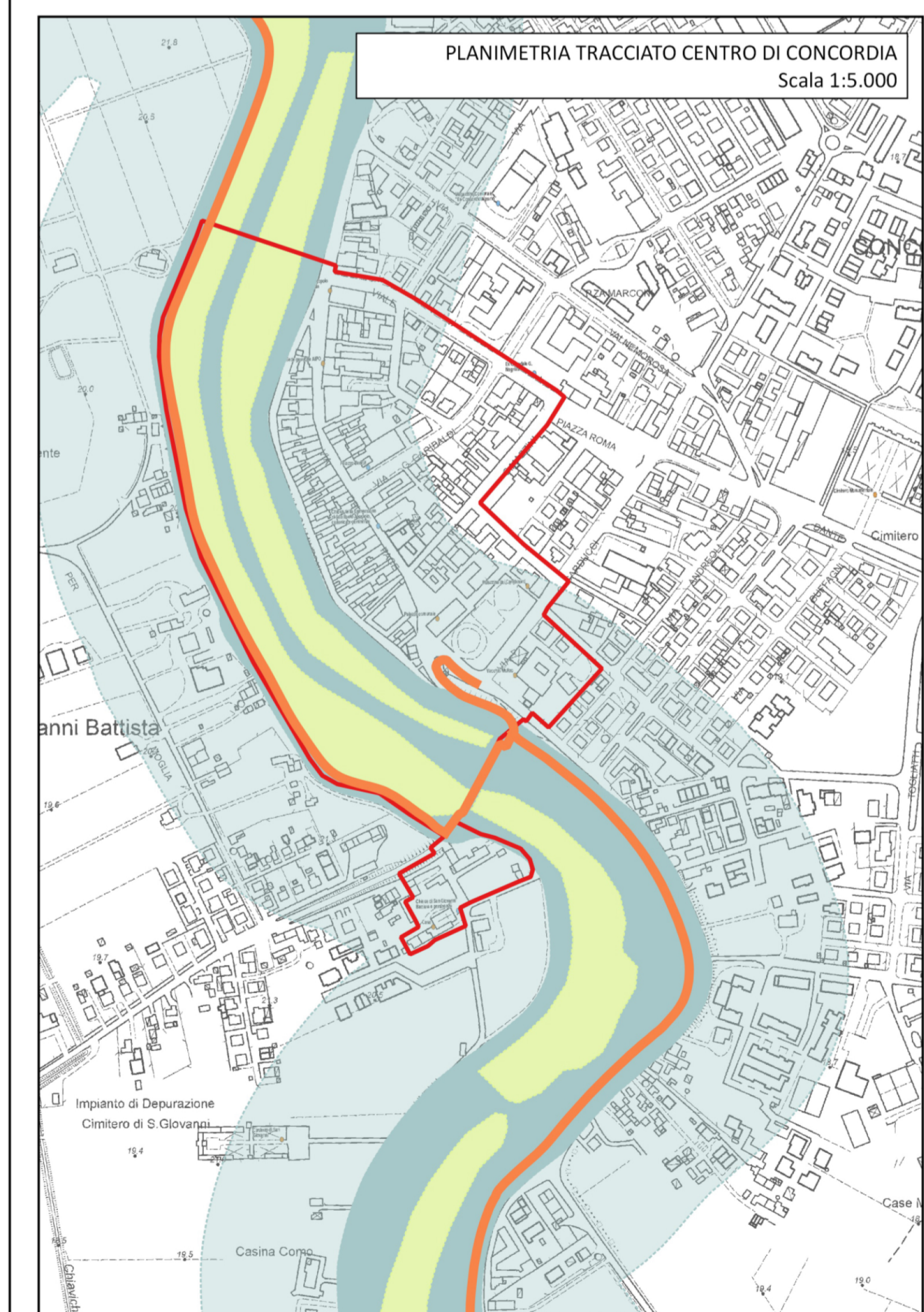

PLANIMETRIA TRACCIATO - CONCORDIA SS, SAN POSSIDONIO, MIRANDOLA
Scala 1:12.000

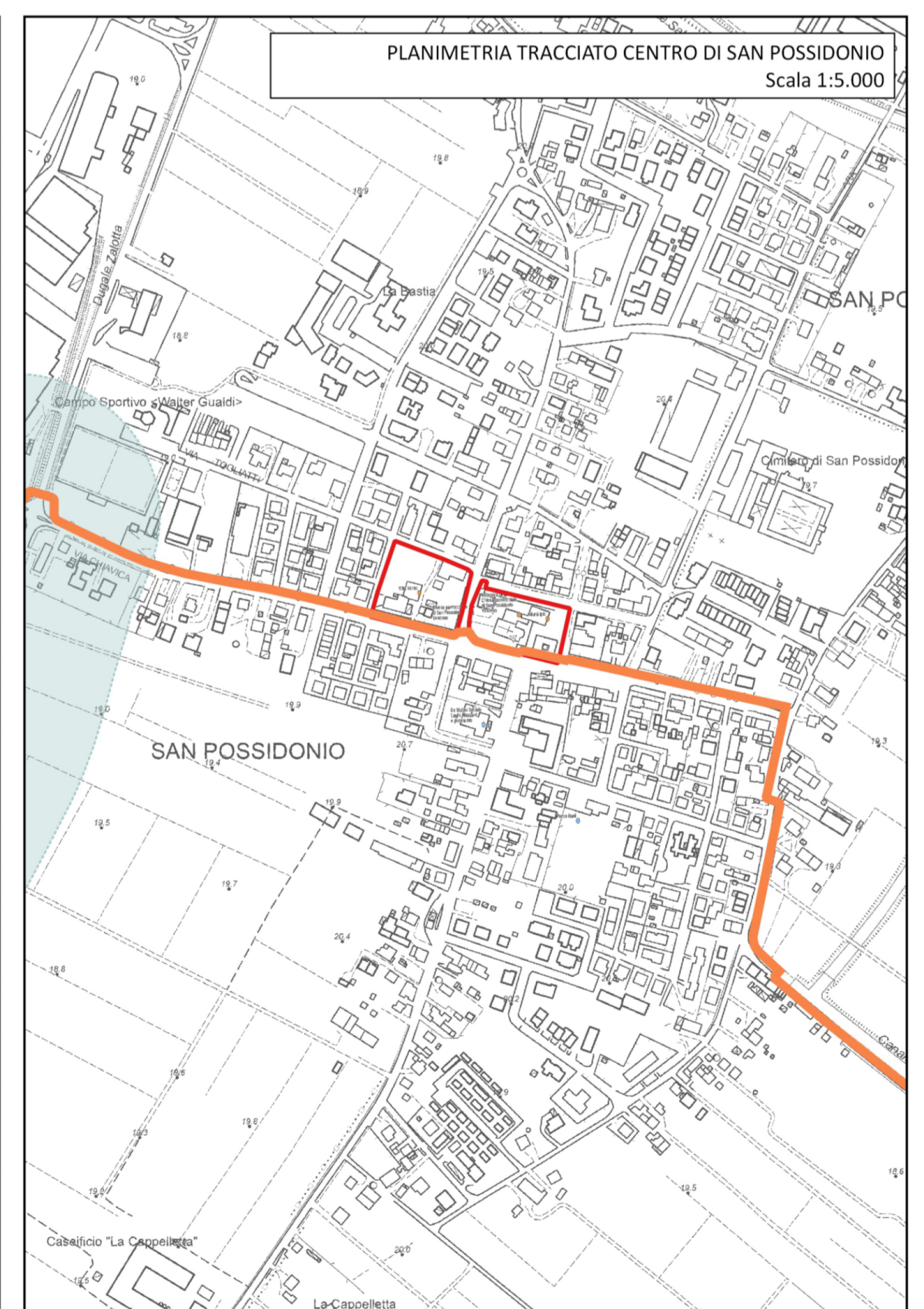

PLANIMETRIA TRACCIATO CENTRO DI CONCORDIA
Scala 1:5.000



PLANIMETRIA TRACCIATO CENTRO DI SAN POSSIDONIO
Scala 1:5.000

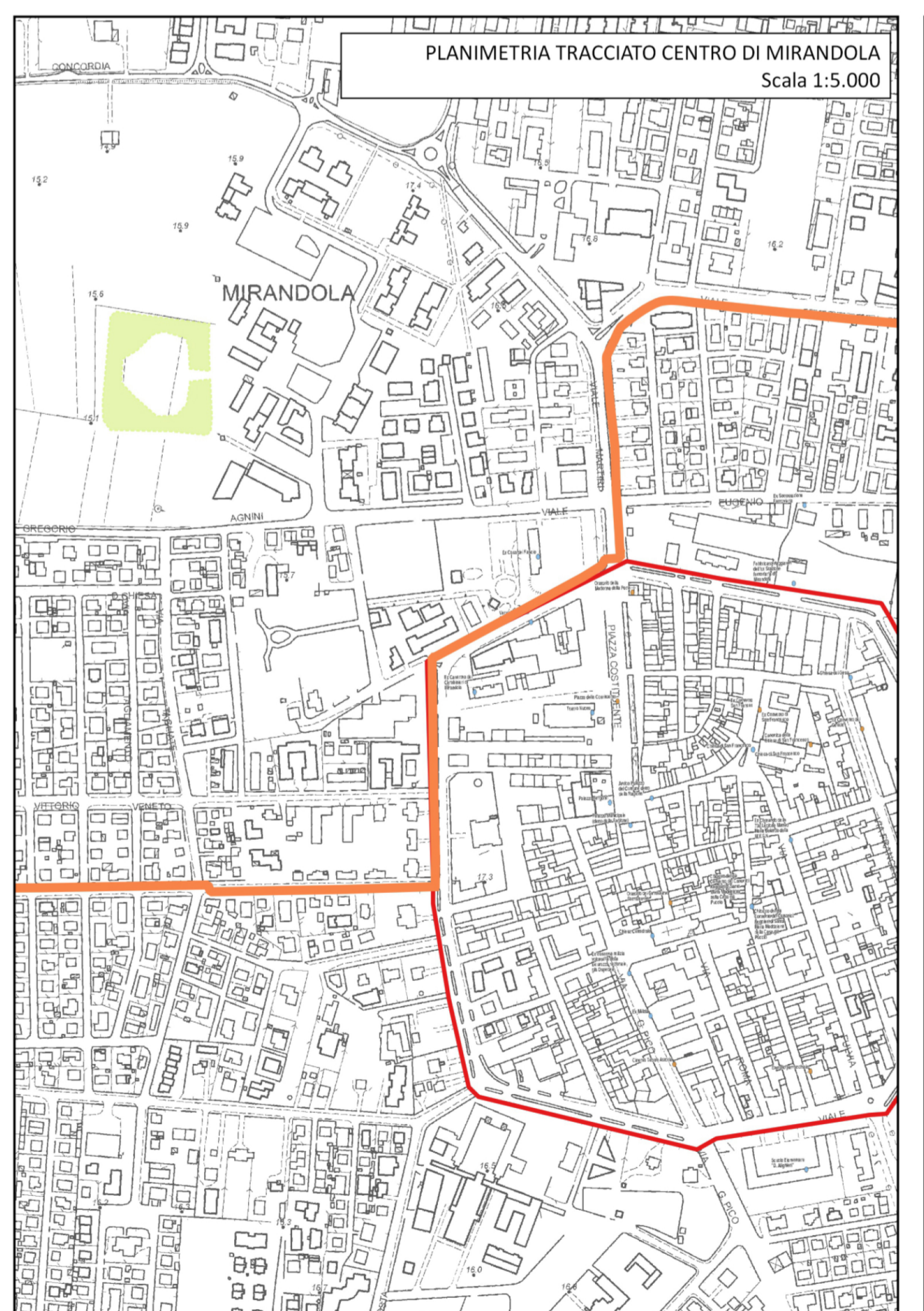

PLANIMETRIA TRACCIATO CENTRO DI MIRANDOLA
Scala 1:5.000

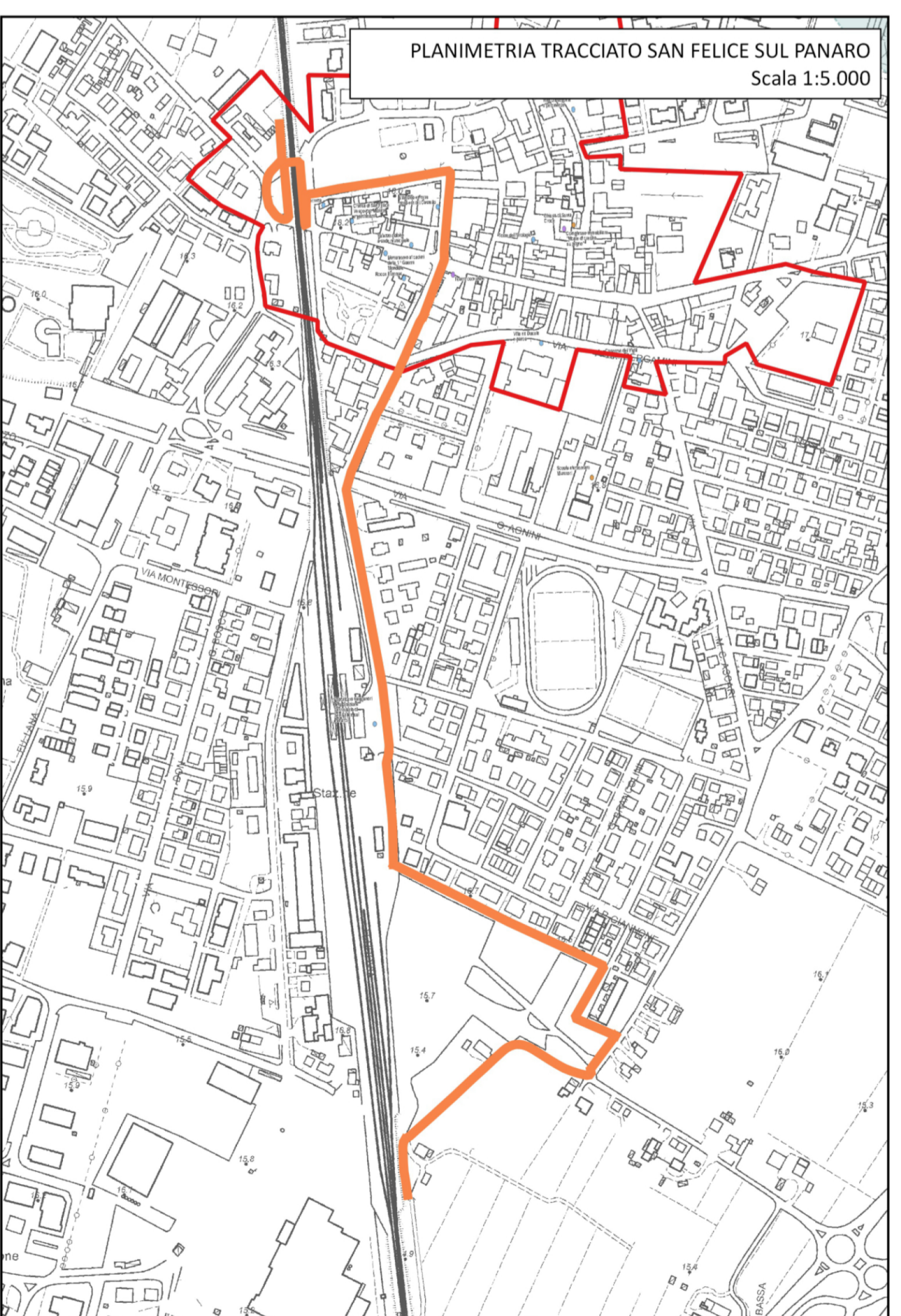

PLANIMETRIA TRACCIATO SAN FELICE SUL PANARO
Scala 1:5.000

- LEGENDA**
- Ciclovia del Sole 1.200000
 - Beni in regime di tutela ope legis
"pubbliche piazze, vie, strade e altri spazi aperti urbani di interesse artistico e storico"
 - Confini comunali
 - Aree tutelate per legge (art. 142)
"i terreni coperti da foreste e da boschi" (lett. G)
 - Aree tutelate per legge (art. 142)
"Fiumi, torrenti e corsi d'acqua iscritti nell'elenco delle acque pubbliche [...] e le relative sponde o piedi degli argini per una fascia di 150 metri ciascuna" (lett. C)
 - Corsi d'acqua
 - Beni architettonici tutelati
 - ▲ Punto di presa fotografica
stato di fatto e fotosimulazione



COMITENTE
Provincia di Modena
Viale Martiri della Libertà, 34 - 41121 Modena
Tel. 059.209.111
PEC: provinciamodena@cert.provincia.modena.it
C.F. 01375710363 - P.IVA 01375710363

CICLOVIA DEL SOLE
VERONA - FIRENZE
TRONCHI 7 E 9
TRATTI IN PROVINCIA DI MODENA

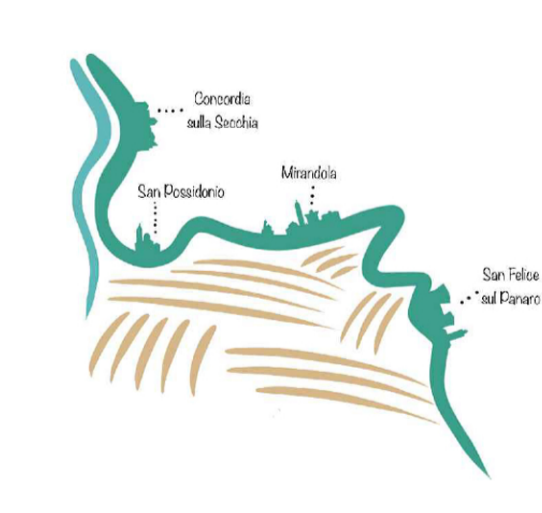

PROGETTO DEFINITIVO - ESECUTIVO
Sovrapposizione del tracciato al sistema dei vincoli

PROG.	SCALA	FORMATO
PAE 2-1	varie	A0
	N. REV.	DATA
	A	08/2023

Progettisti:
Arch. Irene Esposito
Arch. Enrico Guaitoli Panini

Collaboratori:
Arch. Alberto Coppi
Arch. Michela Gessani
Dott. Paes. Sara Martignoni
Arch. Eleonora Vaccari

Consulenti:
Geol. Gianluca Vaccari
Ing. Marco Monaci
Ing. Michele Baratta

Il Responsabile Unico del Procedimento:
Ing. Daniele Gaudio

Supporto al Responsabile Unico del Procedimento:

FAHRE ASSOCIATI
Enrico Guaitoli Panini e Irene Esposito architetti associati
Viale Marcello Finzi, 597 - 41122 - Modena
tel. 328.7421242 - 335.6058479
sito: www.fahreassociati.it mail: info@fahreassociati.it
PIVA e C.F. 03224820269