



COMMITTENTE:
Provincia di Modena
Viale Martiri della Libertà, 34 - 41121 Modena
Tel. 059.209.111
PEC: provinciadi Modena@cert.provincia.modena.it
C.F. 01375710363 - P.IVA 01375710363

CICLOVIA DEL SOLE

VERONA - FIRENZE
TRONCHI 7 E 9
TRATTI IN PROVINCIA DI MODENA



PROGETTO DEFINITIVO - ESECUTIVO

Planimetria Tronco 7: Concordia
tratto urbano – book

PROT. -	SCALA 1:500	FORMATO A3
CODICE TAV 5-1	N. REV A	DATA 08/2023

Progettisti:

Arch. Irene Esposito
Arch. Enrico Guaitoli Panini

Collaboratori:

Arch. Alberto Coppi
Arch. Michela Gessani
Dott. Paes. Sara Martignoni
Arch. Eleonora Vaccari

Consulenti:

Geol. Gianluca Vaccari
Ing. Marco Monaci
Ing. Michele Baratta

Il Responsabile Unico del Procedimento:

Ing. Daniele Gaudio

Supporto al Responsabile Unico del Procedimento:

**FAHRE
ASSOCIATI**

Enrico Guaitoli Panini e Irene Esposito architetti associati

Viale Marcello Finzi, 597 - 41122 - Modena

tel. 328/7421242 - 335/6058479

sito: www.fahreassociati.it mail: info@fahreassociati.it

P.IVA e C.F. 03224820369

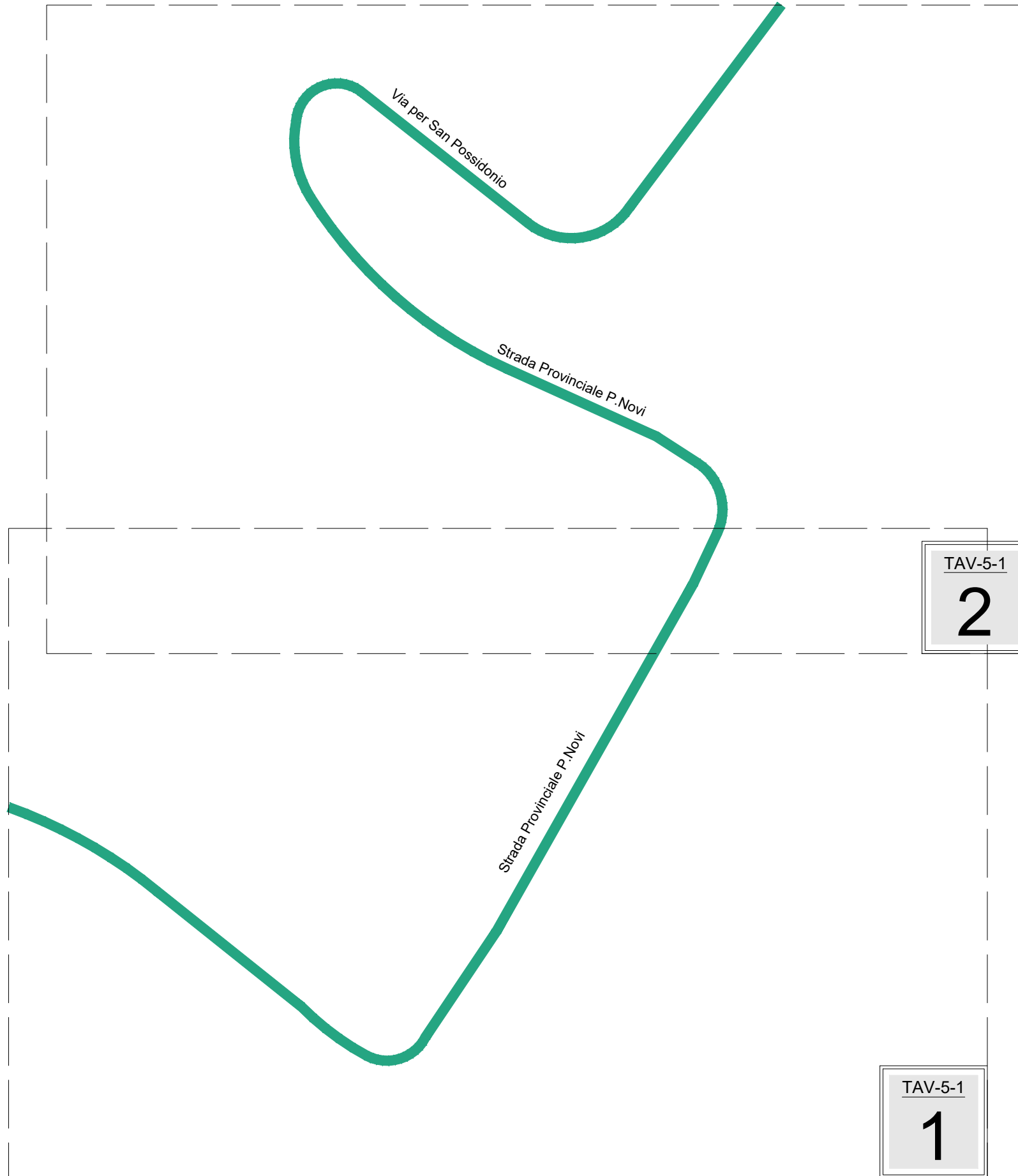

STATO DI FATTO

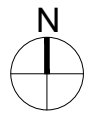

TAV-5-1
1B

STATO DI PROGETTO

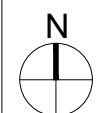
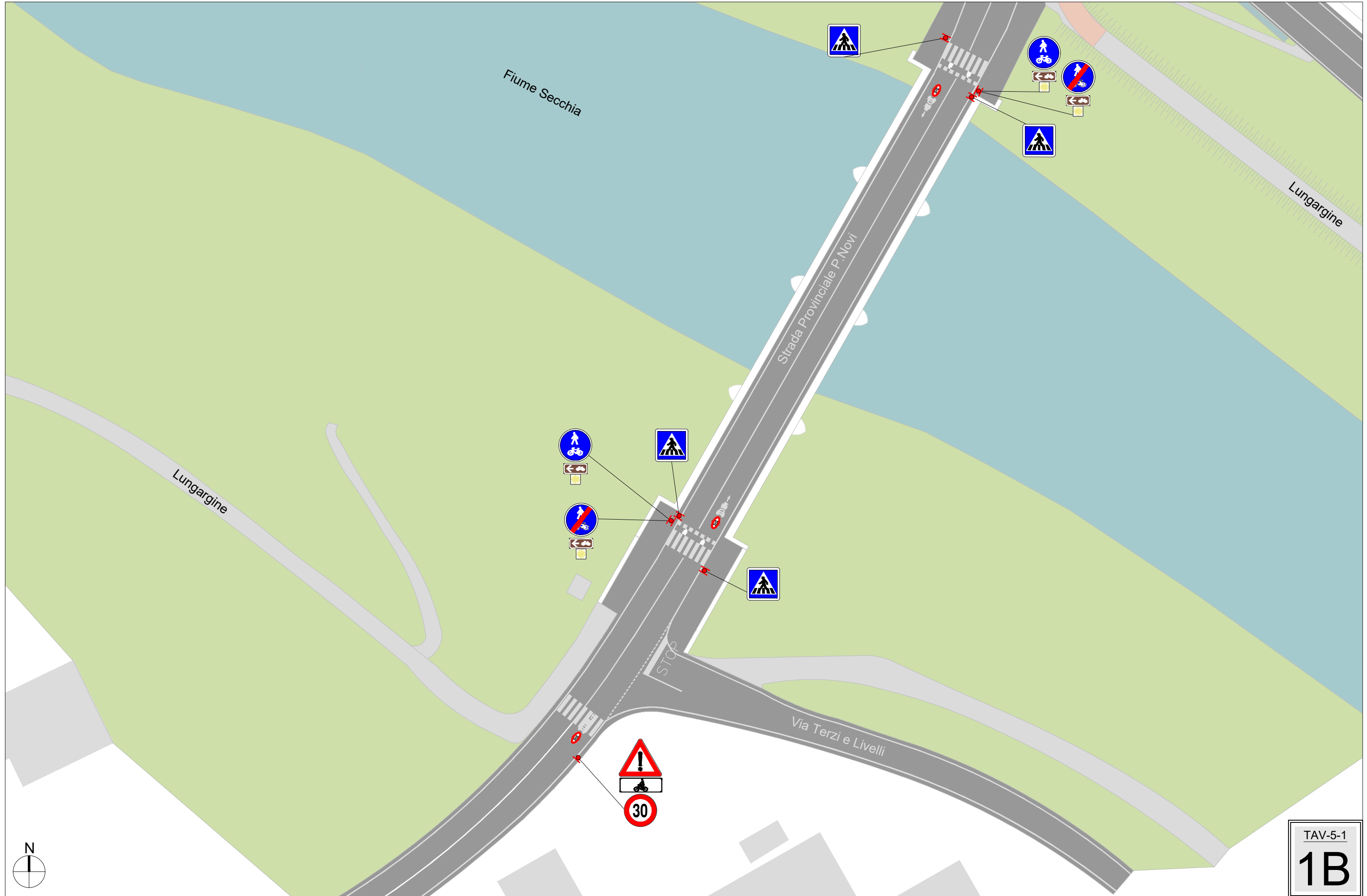

TAV-5-1
1B

STATO DI FATTO



STATO DI PROGETTO

